

Potencial de abertura do mercado livre para o grupo A – 2022 e estimativa 2024

GAIM/GERCI

ccee

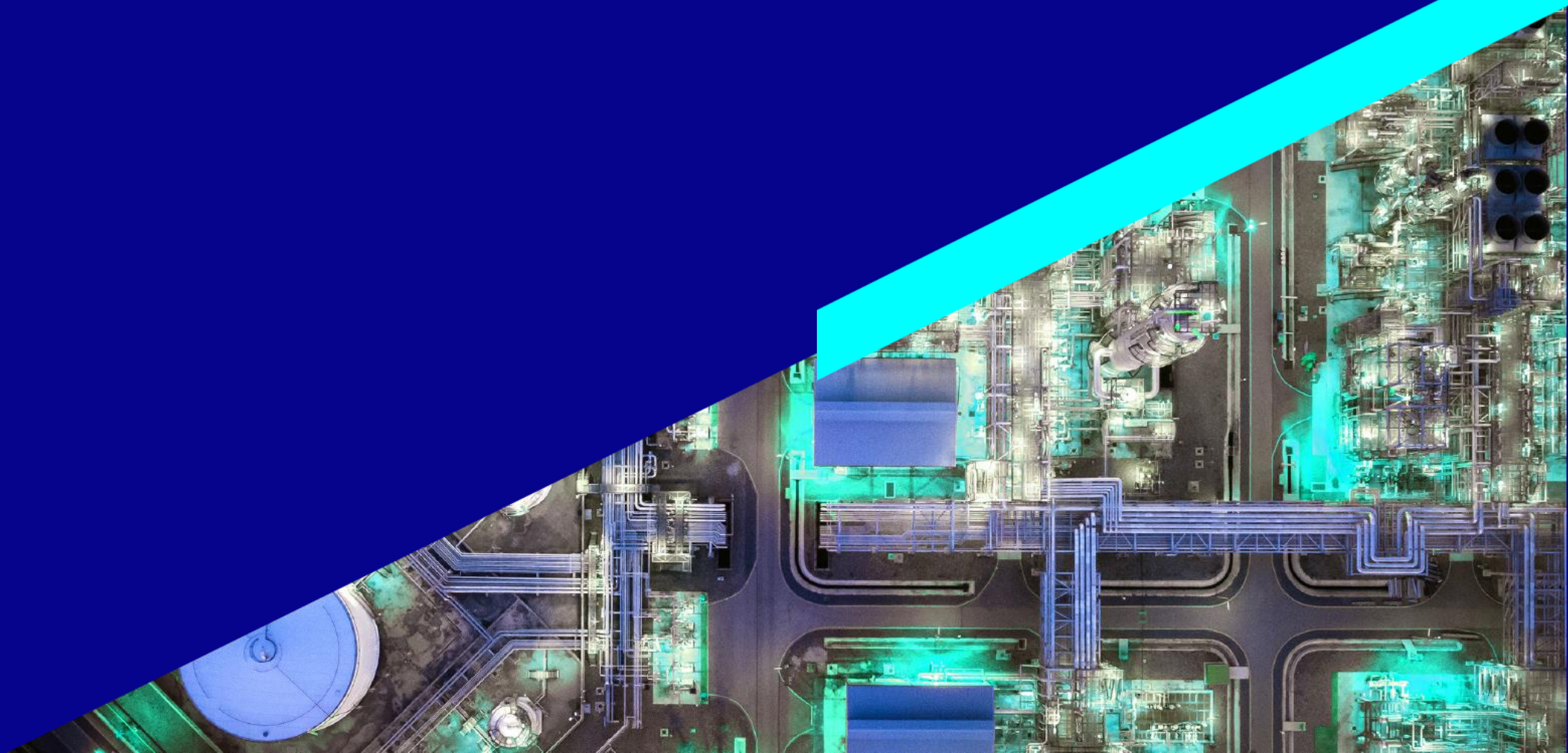

análise geral

- Será apresentado neste estudo:
 - O potencial de liberação de unidades consumidoras, ainda no mercado regulado, para o mercado livre, de acordo com o cronograma regulatório para a abertura do mercado;
 - Potenciais impactos da crescente inserção da micro e mini geração distribuída em relação ao potencial de abertura
- Para tanto, será necessário revisar:
 - Conceitos que serão utilizados durante a apresentação deste estudo
 - O retrato do mercado consumidor de energia elétrica no Brasil, para estreitar o ponto de interesse desta análise: o grupo tarifário A

- Inicialmente, é importante saber que:
 - **Unidade Consumidora (UC):** unidade cadastrada na distribuidora como consumidora de energia elétrica, tendo como discriminação uma raiz de CNPJ (oito primeiros dígitos do CNPJ);
 - **Agente:** única raiz de CNPJ (oito dígitos iniciais do CNPJ), podendo agrupar mais de uma UC;
 - **Demanda contratada:** a maior demanda contratada (em MW) da UC com a distribuidora no mês de referência.
 - **Migração independente (consumidor livre):** é a UC ou agente que possui demanda contratada (sozinha ou agrupando UCs) maior ou igual a 0,5 MW, já possuindo os requisitos para migrar ao ACL;
 - **Migração via agente varejista:** é a UC ou agente que possui demanda contratada menor que 0,5 MW que, de acordo com a Portaria MME nº 50/2022, poderá migrar a partir de janeiro de 2024;

Exemplificando

- Unidade Consumidora

Raiz do CNPJ – 12.345.678/0001-00

- Empresa/Agente

Raiz do CNPJ – 23.456.789/0001-56

Raiz do CNPJ – 23.456.789/0001-57

Raiz do CNPJ – 23.456.789/0001-58

Migração via agente varejista

- Unidade Consumidora

Raiz do CNPJ – 12.345.678/0001-00



Demanda contratada: 0,2 MW



Migração via agente varejista

Demanda menor que 0,5 MW

Migração independente (consumidor livre)

- Empresa/Agente

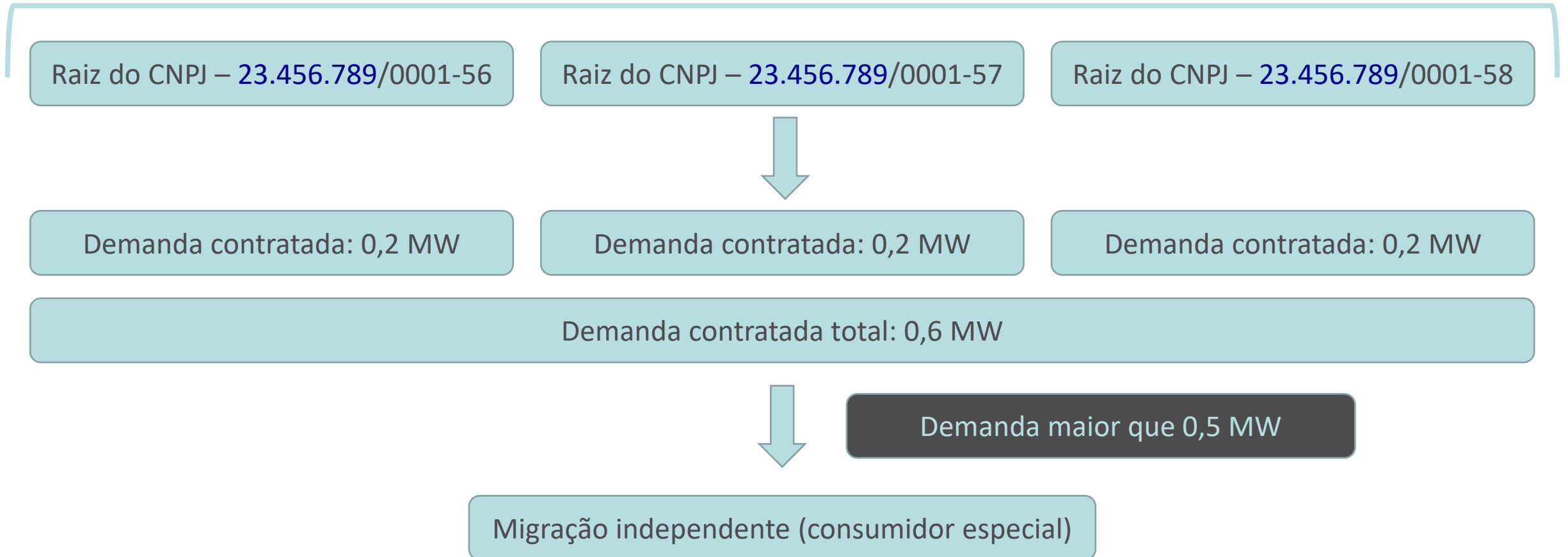

- **Qual o retrato do mercado consumidor de energia elétrica no Brasil?**
 - **De acordo com as bases de dados da ANEEL (SAMP e SIASE, ambas para o ano de 2022 consolidado) e base de informações públicas da CCEE, também para 2022 consolidado.**

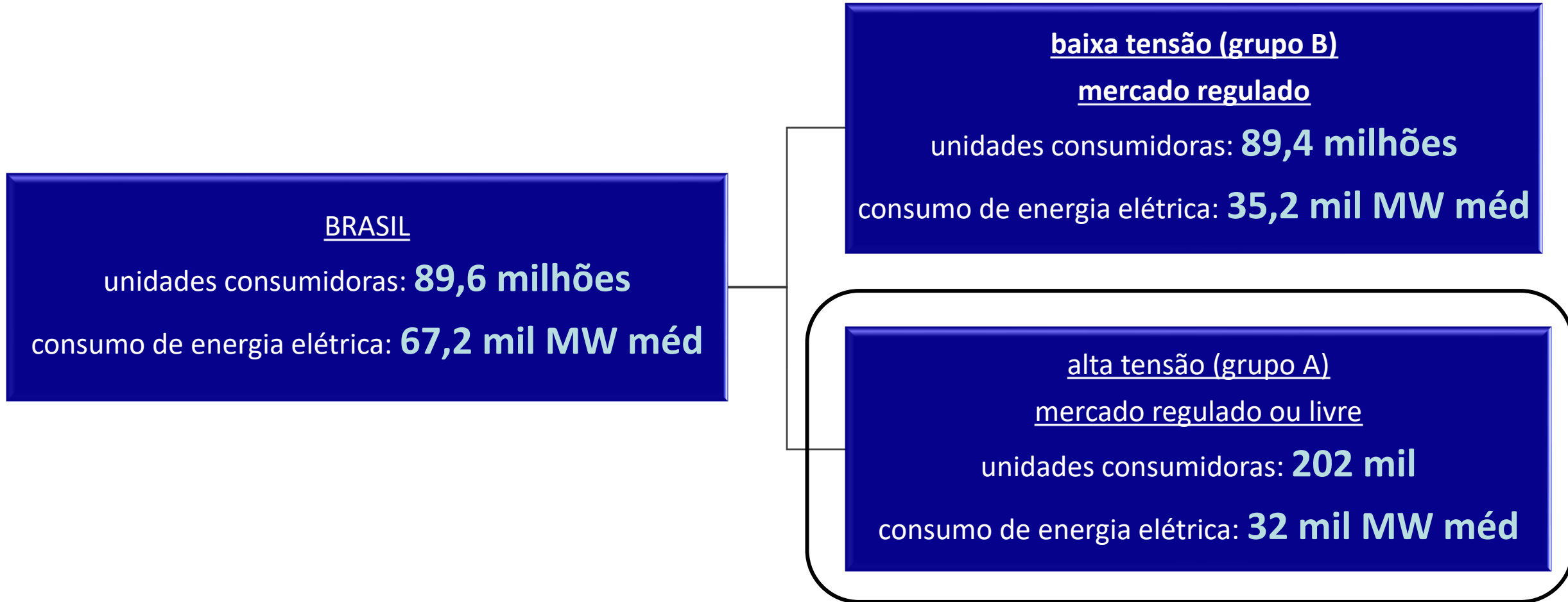

- Uma parte destas unidades consumidoras do grupo A já está no mercado livre.

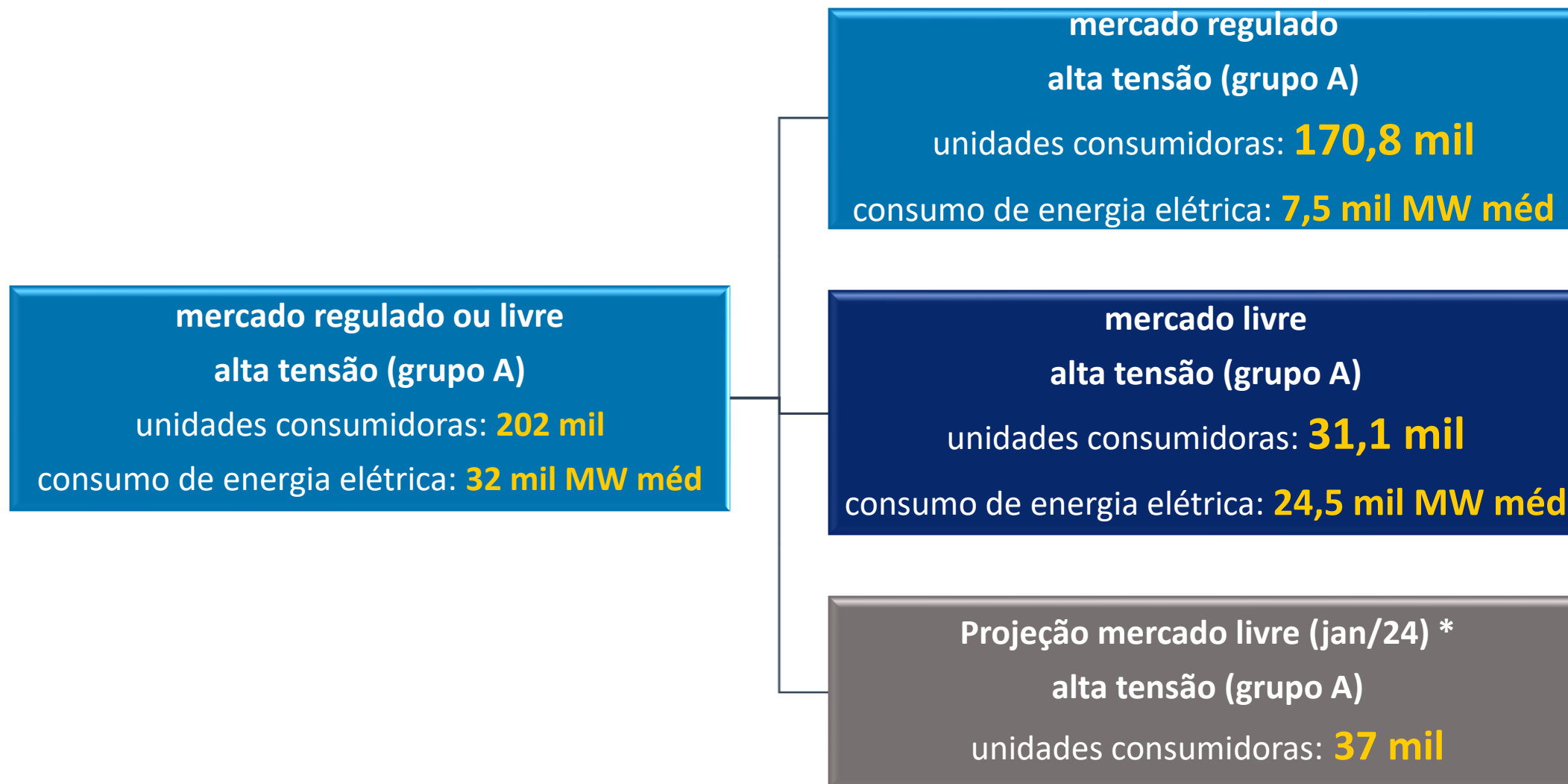

*considerando o ritmo de migração das unidades consumidoras, foi projetado um total de 5 mil migrações em 2023

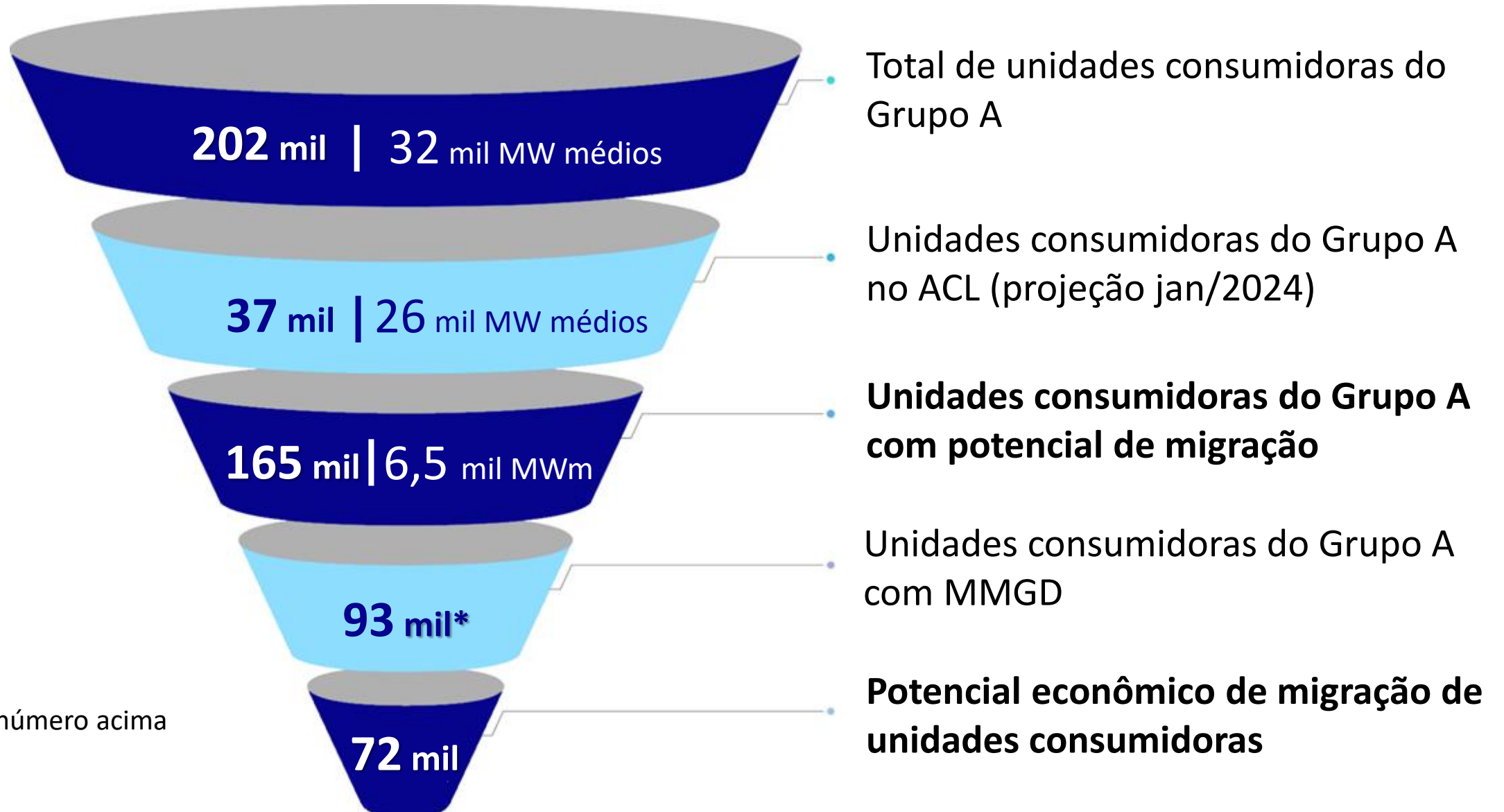

Redução do número acima

obrigado



ccee.org.br



[ccee_oficial](https://www.instagram.com/ccee_oficial)



[CCEE Oficial](https://www.youtube.com/CCEE%20Oficial)



[ccee_oficial](https://twitter.com/ccee_oficial)



<https://www.linkedin.com/company/cc-ee>



<https://www.facebook.com/cceeoficial>



ccee