



26/05/2026

gerência executiva de preços,  
modelos e estudos energéticos

The background features a hand pointing at a digital chart with a rising line graph and bar chart. The chart includes four circular data points with percentages: 16%, 44%, 76%, and 98%. The overall theme is financial and data-driven, with a blue and white color palette.

**ccee**

# avaliação do comportamento do PLD de hoje - 26/05/2026

No dia 26/05, o PLD apresentou **desacoplamento** entre submercados ao longo do dia. Os submercados **Sudeste/Centro-Oeste, Nordeste e Norte** permaneceram com o PLD em **patamares mais reduzidos no horário de vale**, chegando ao piso regulatório de R\$ 57/MWh, refletindo **condições hidrológicas favoráveis e elevada geração solar distribuída e centralizada**. Em contrapartida, o submercado **Sul** apresentou PLD **mais elevado no mesmo período**. Os submercados **Sudeste/Centro-Oeste, Sul, Nordeste e Norte** permaneceram **acoplados no horário de ponta**, com patamares elevados de PLD, refletindo a **redução da geração solar distribuída e centralizada e geração eólica e maior necessidade de atendimento da carga**. Assim, o preço médio diário no Sudeste/Centro-Oeste foi de R\$ 266/MWh. No Sul, de R\$ 297/MWh. No Nordeste, de R\$ 255/MWh. No Norte, de R\$ 261/MWh.

No horário de vale do PLD (12h), o preço vai à R\$ 57/MWh no Sudeste/Centro-Oeste, Nordeste e Norte como consequência de **diminuição da carga líquida\* do SIN (-15,4 GWm)**, associada ao movimento de **elevação da geração das fontes intermitentes em relação às demais horas: MMGD (+13,8 GWm), Fotovoltaica (+8,0 GWm)**. No Sul, o preço vai a R\$ 90/MWh com o **atingimento dos limites de intercâmbio de importação (8,3 GWm)**.

No horário de pico do PLD (17h às 19h), os preços atingem R\$ 328/MWh no Sudeste/Centro-Oeste, Sul, Nordeste e Norte, refletindo o **aumento da carga líquida do SIN (25,6 GWm)**. Esse movimento resulta da combinação da **queda da geração intermitente em relação às demais horas: Eólica (-4,2 GWm), MMGD (-5,2 GWm), Fotovoltaica (-4,8 GWm)** e **elevação de carga (11,8 GWm)**. Para atendimento desse movimento, há **aumento da geração hidrelétrica (25,3 GWm)** e do **despacho térmico (0,3 GWm)**.

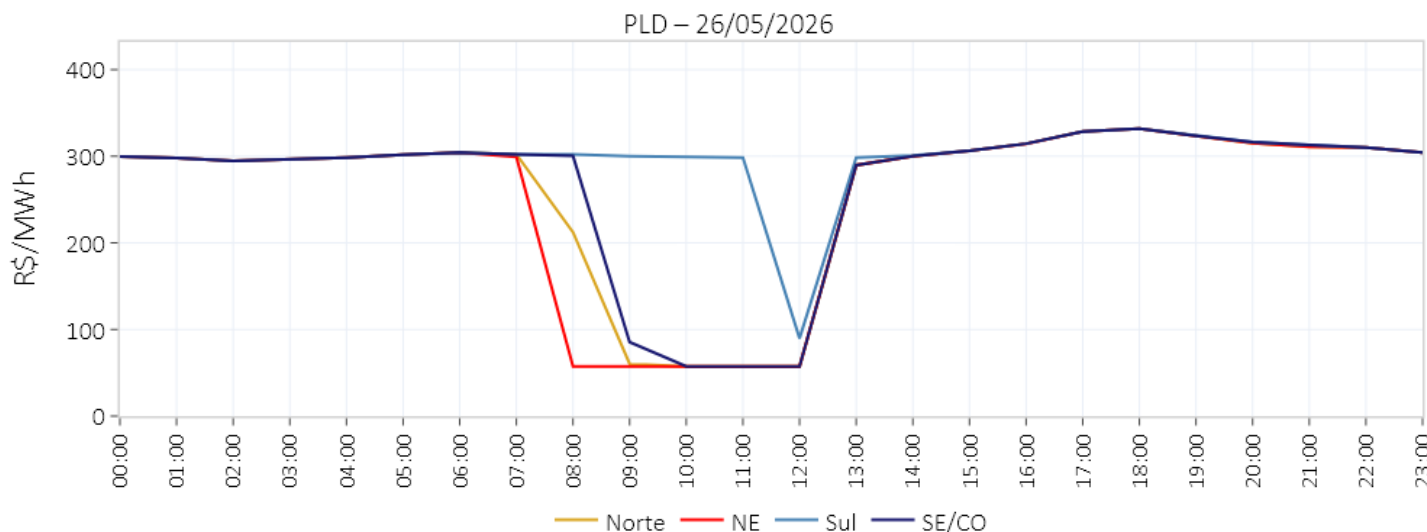

	Demais Horas	Vale (12h)	Variação	Pico (17-19h)	Variação
PLD SE/CO (R\$/MWh)	267,45	57,31	-210,1 (-79%)	327,95	+60,5 (23%)
PLD Sul (R\$/MWh)	302,94	89,69	-213,2 (-70%)	327,95	+25,0 (8%)
PLD NE (R\$/MWh)	253,57	57,31	-196,3 (-77%)	327,95	+74,4 (29%)
PLD Norte (R\$/MWh)	261,64	57,31	-204,3 (-78%)	327,94	+66,3 (25%)
Carga SIN (GWmed)	80,7	82,7	+2,0 (+2%)	92,5	+11,8 (15%)
Geração Eólica SIN (GWmed)	15,4	10,4	-5,0 (-32%)	11,2	-4,2 (-27%)
Geração MMGD SIN (GWmed)	5,5	19,3	+13,8 (+251%)	0,3	-5,2 (-95%)
Geração Solar (UFV) SIN (GWmed)	5,1	13,1	+8,0 (+157%)	0,3	-4,8 (-94%)
Geração PCH + Biomassa SIN (GWmed)	6,0	5,9	-0,1 (-2%)	6,1	+0,1 (2%)
GT Compulsória** SIN (GWmed)	5,5	6,1	+0,6 (+11%)	5,7	+0,2 (4%)
Carga Líquida* SIN (GWmed)	43,2	27,8	-15,4 (-36%)	68,8	+25,6 (59%)
GT Ordem de Mérito SIN (GWmed)	1,7	0,0	-1,7 (-100%)	2,0	+0,3 (18%)
GH SIN (GWmed)	41,5	27,8	-13,7 (-33%)	66,8	+25,3 (61%)

\* A carga líquida corresponde à diferença entre a carga global do sistema e a geração compulsória, que é composta por geração de MMGD, eólica, solar, PCT - biomassa, PCH e geração térmica compulsória<sup>2</sup>.

\*\* A geração térmica compulsória corresponde à geração não despachada por ordem de mérito, resultante de inflexibilidades, restrições de unit commitment e despacho antecipado por GNL.

PLD	SE/CO	S	NE	N
25/mai/26	R\$ 225,47/MWh	R\$ 269,27/MWh	R\$ 220,24/MWh	R\$ 224,37/MWh
26/mai/26	R\$ 266,26/MWh	R\$ 297,18/MWh	R\$ 254,69/MWh	R\$ 261,41/MWh
Projeção mai/26	R\$ 223,37/MWh	R\$ 240,18/MWh	R\$ 171,92/MWh	R\$ 173,32/MWh
Projeção jun/26	R\$ 279,66/MWh	R\$ 279,66/MWh	R\$ 279,66/MWh	R\$ 279,66/MWh
Projeção jul/26	R\$ 372,50/MWh	R\$ 372,50/MWh	R\$ 372,50/MWh	R\$ 372,50/MWh

ENA	SE/CO	S	NE	N	SIN
Acumulado até 25/mai/26	87%	110%	57%	85%	87%
Expectativa mai/26	86%	102%	54%	78%	83%

Armazenamento	SE/CO	S	NE	N	SIN
Em 25/mai/26	66,1%	53,7%	94,1%	97,3%	71,8%
Expectativa final de mai/26	66,3%	57,3%	92,6%	97,6%	72%

Fator de ajuste do MRE	MRE	Repactuação do risco hidrológico
Acumulado até 25/mai/26	102,8%	85,1%
Expectativa mai/26	100%	82,7%
Projeção 2026	79,6%	79,6%

Encargos	ESS	Custo de descolamento entre CMO e PLD
Expectativa mai/26	R\$ 54,3 MM	R\$ 5,1 MM
Projeção 2026	R\$ 635,6 MM	R\$ 46,6 MM

## Análise do PLD da semana corrente

1. PLD
2. Balanco energético
3. Previsibilidades
4. Atos regulatórios

## Análise do DECOMP da semana corrente

6. Decomposição da FCF
7. Curva de oferta e demanda
8. Carga
9. ENA
10. Armazenamento
11. Intercâmbio
12. Geração eólica
13. Disponibilidade e inflexibilidade
14. Pilha térmica e declaração de CVU
15. Comportamento das cotações dos combustíveis

## Análise e acompanhamento da operação

15. ENA
16. armazenamento
17. geração hidráulica
18. GSF
19. geração térmica
20. ESS e recuperação do CF das Merchant
21. Intercâmbio
22. geração eólica
23. geração fotovoltaica
24. Intercâmbio e importação/exportação
25. demanda máxima
26. disponibilidade de água do solo e precipitação
27. temperatura

## Projeção do PLD

28. PLD
29. ENA
30. armazenamento
31. balanco operativo
32. GSF
33. encargos
34. bandeira tarifária

semana 5 de maio

# preço de liquidação das diferenças – médias diárias e descolamento com SE/CO

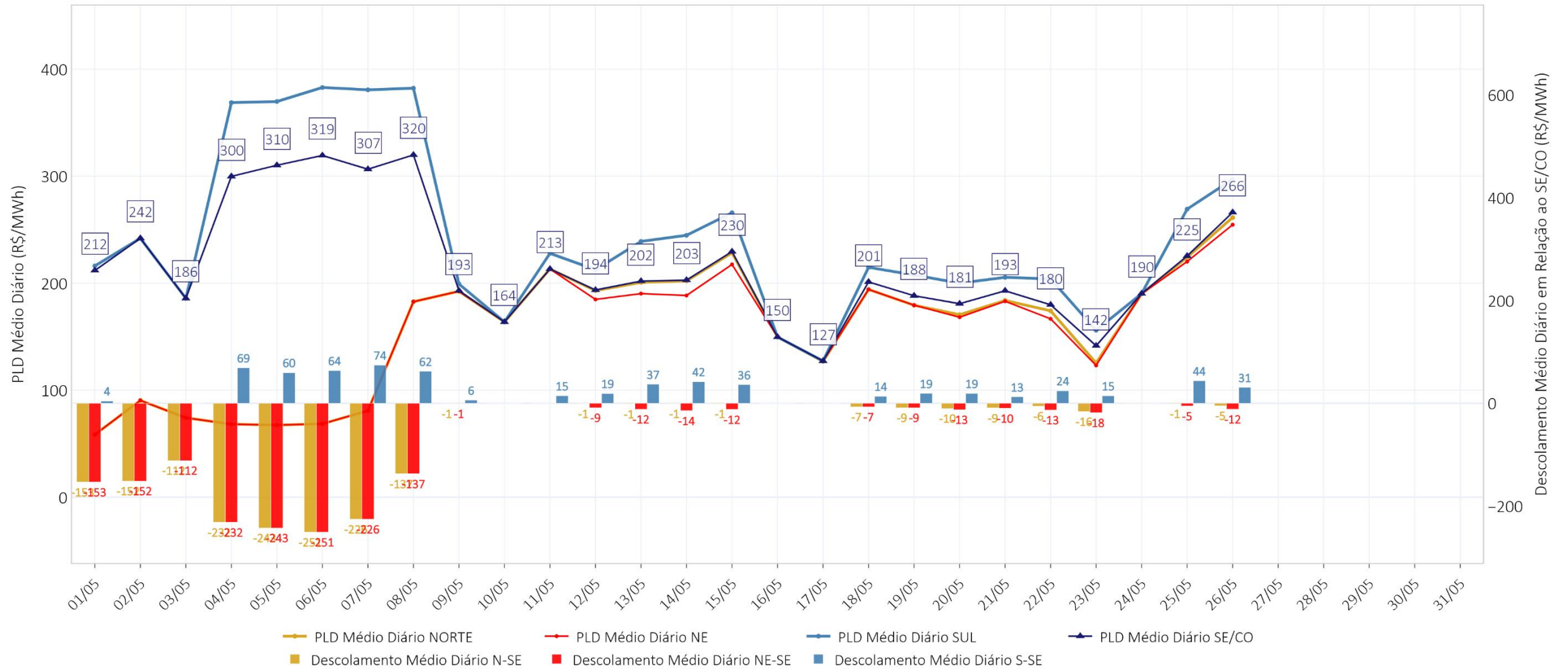

# preço de liquidação das diferenças – SE/CO – semana horária

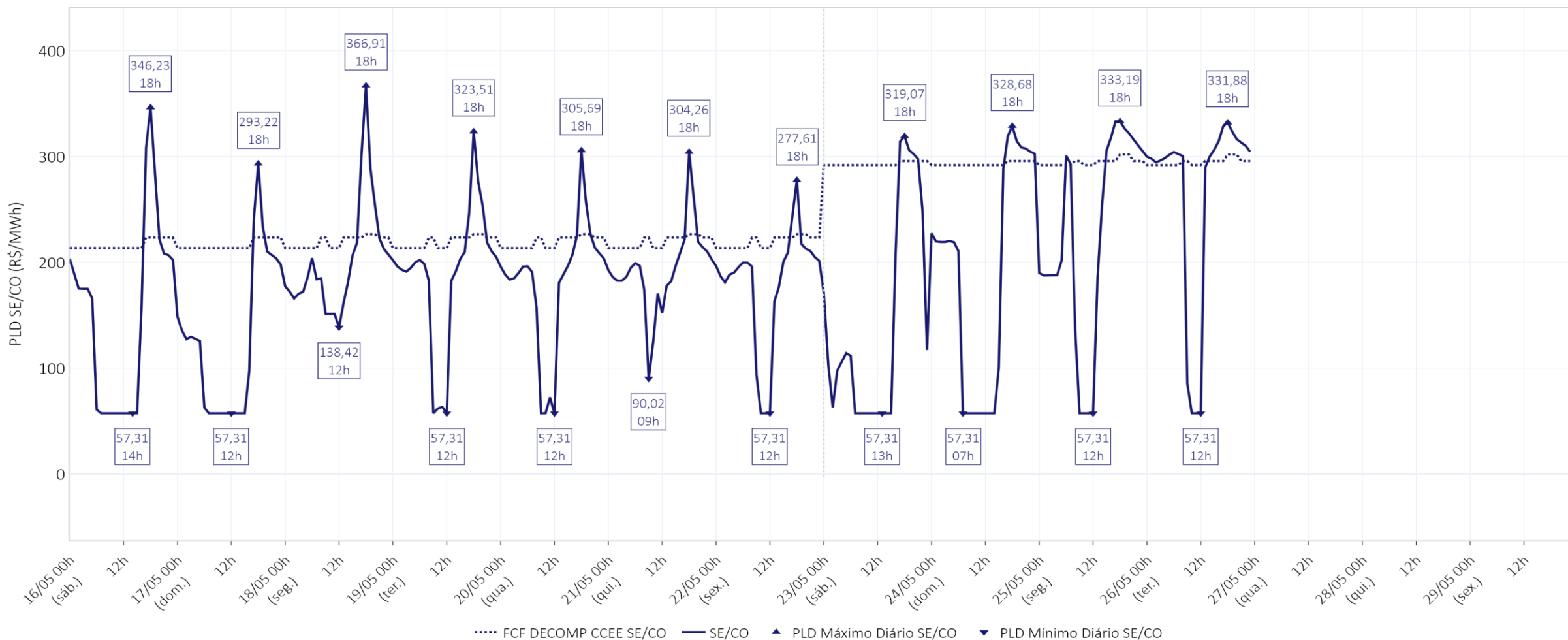

Média Diária (R\$/MWh)	16/05	17/05	18/05	19/05	20/05	21/05	22/05	23/05	24/05	25/05	26/05
<b>SE/CO</b>	150	127	201	188	181	193	180	142	190	225	266

# preço de liquidação das diferenças – S – semana horária

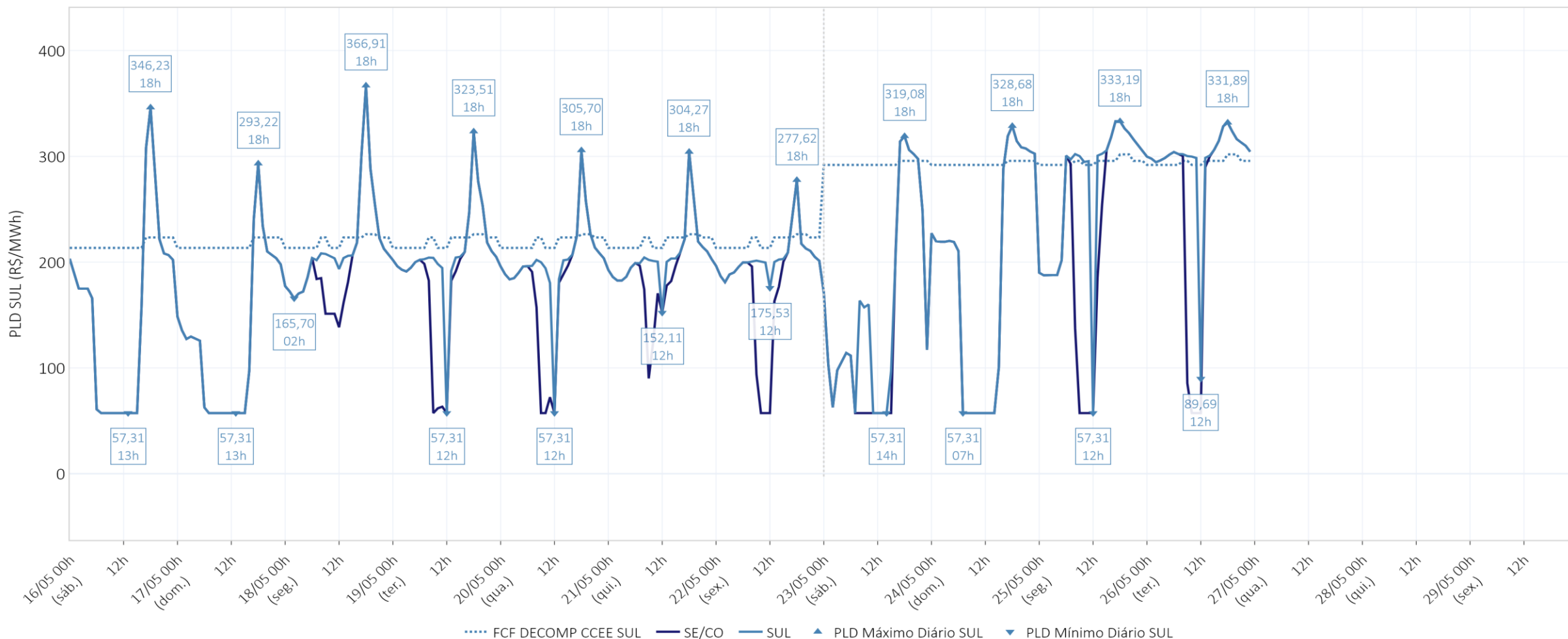

Média Diária (R\$/MWh)	16/05	17/05	18/05	19/05	20/05	21/05	22/05	23/05	24/05	25/05	26/05
<b>SE/CO</b>	150	127	201	188	181	193	180	142	190	225	266
<b>SUL</b>	150	127	215	208	200	206	204	156	190	269	297

# preço de liquidação das diferenças – NE – semana horária

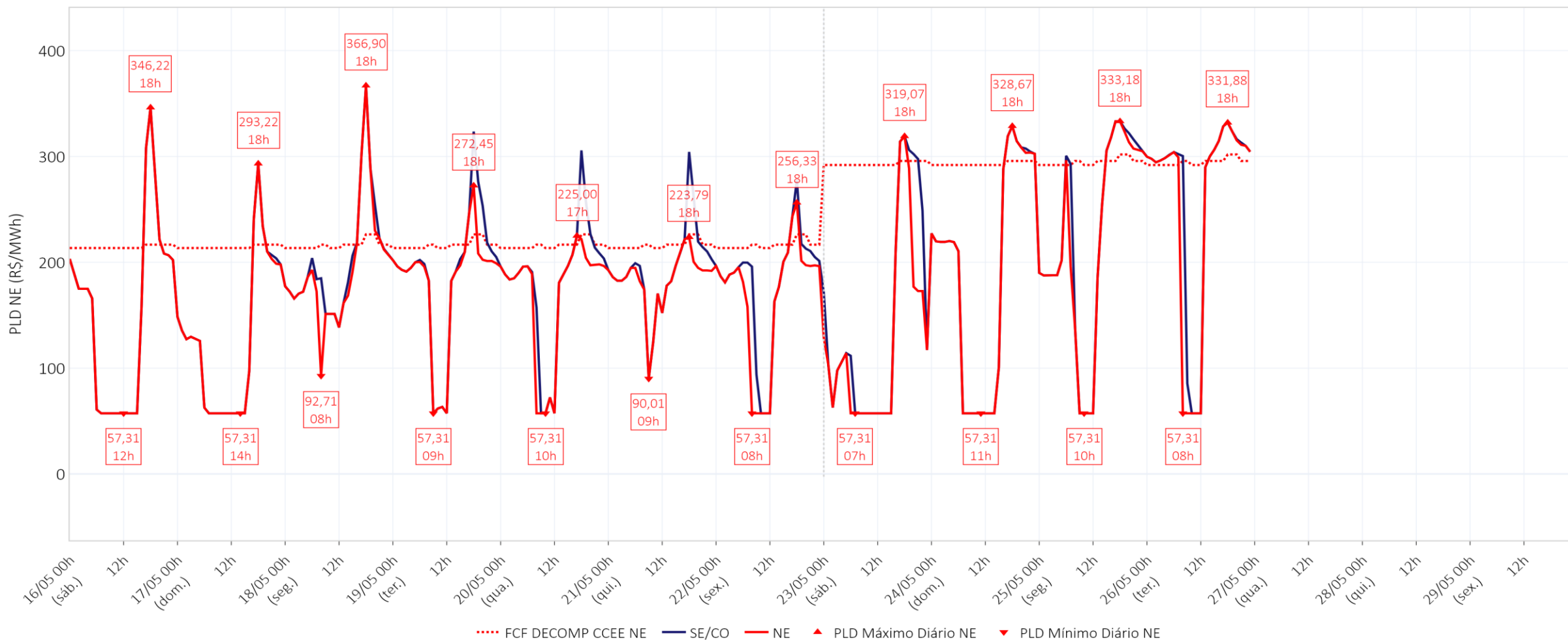

Média Diária (R\$/MWh)	16/05	17/05	18/05	19/05	20/05	21/05	22/05	23/05	24/05	25/05	26/05
<b>SE/CO</b>	150	127	201	188	181	193	180	142	190	225	266
<b>SUL</b>	150	127	215	208	200	206	204	156	190	269	297
<b>NE</b>	150	127	194	179	168	183	167	123	190	220	255

# preço de liquidação das diferenças – N – semana horária

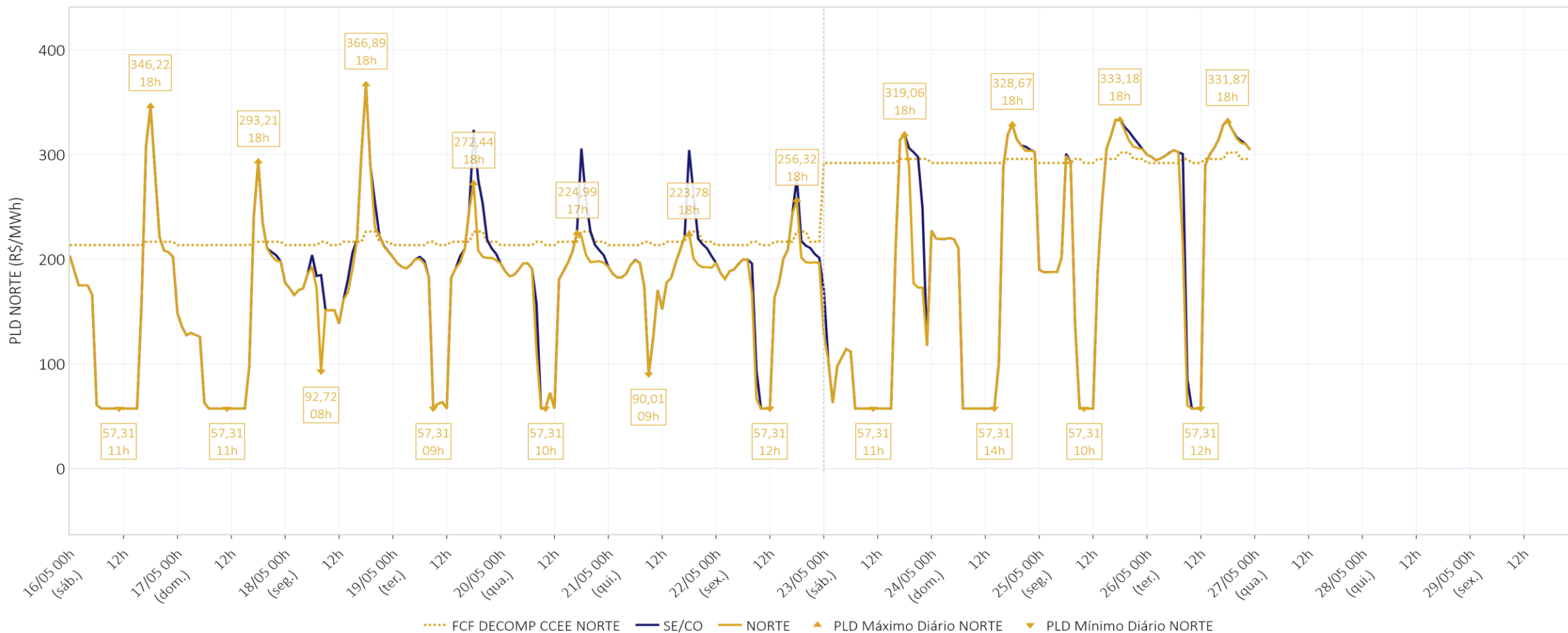

Média Diária (R\$/MWh)	16/05	17/05	18/05	19/05	20/05	21/05	22/05	23/05	24/05	25/05	26/05
<b>SE/CO</b>	150	127	201	188	181	193	180	142	190	225	266
<b>SUL</b>	150	127	215	208	200	206	204	156	190	269	297
<b>NE</b>	150	127	194	179	168	183	167	123	190	220	255
<b>NORTE</b>	150	127	194	179	171	184	174	125	190	224	261

# balanço energético – modelo dessem – SIN

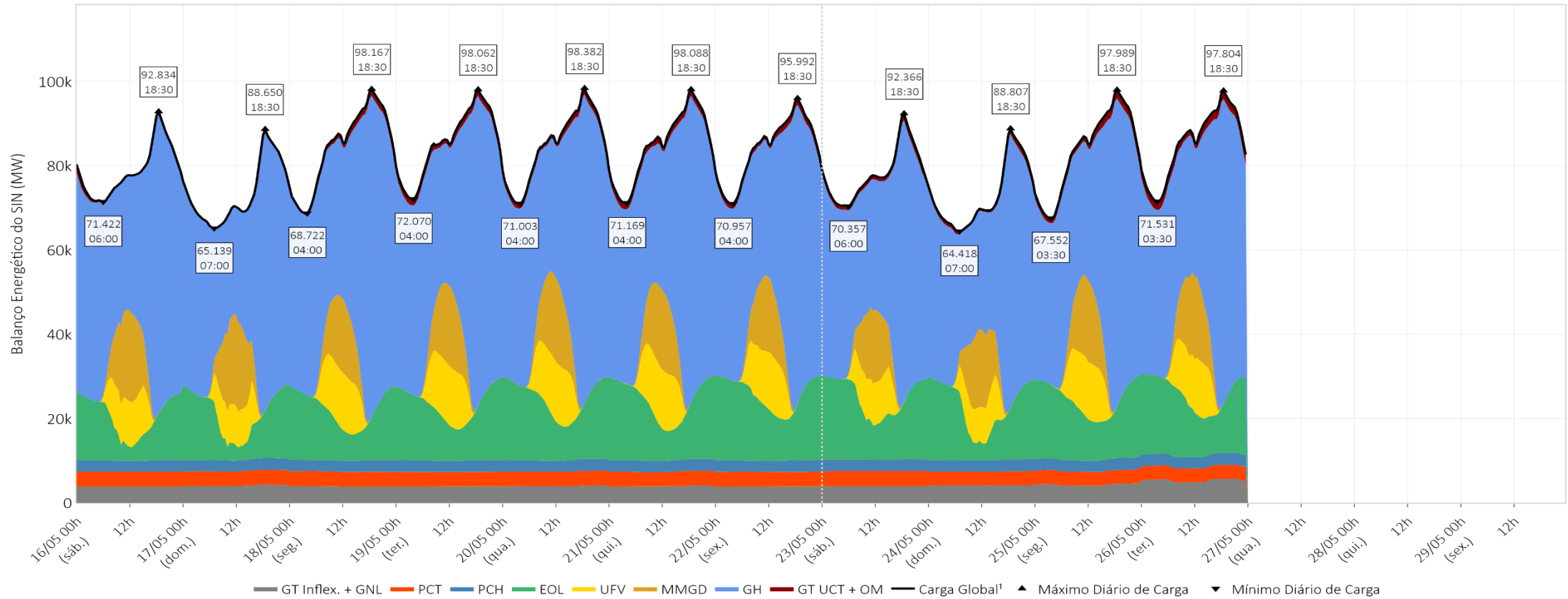

Média Diária (MWmed)	16/05	17/05	18/05	19/05	20/05	21/05	22/05	23/05	24/05	25/05	26/05
<b>Carga Global<sup>1</sup></b>	78.811	73.380	84.373	85.339	84.798	84.697	83.948	78.046	72.947	83.638	85.301
<b>GT UCT + OM</b>	378	150	1.119	1.420	1.241	1.454	1.245	1.101	845	1.567	1.907
<b>GH</b>	47.425	42.041	50.946	49.904	47.838	48.149	46.995	42.841	40.284	47.064	47.080
<b>MMGD</b>	6.020	6.021	4.965	5.354	5.581	5.424	4.919	4.853	5.180	5.393	5.418
<b>UFV</b>	4.277	3.771	5.061	5.292	5.317	5.279	4.979	4.029	3.607	5.047	4.872
<b>EOL</b>	10.678	11.125	12.181	13.327	14.697	14.275	15.794	15.008	12.889	14.248	14.670
<b>PCH</b>	2.712	2.712	2.711	2.713	2.714	2.714	2.708	2.747	2.762	2.763	2.762
<b>PCT</b>	3.507	3.505	3.505	3.503	3.494	3.486	3.487	3.541	3.262	3.267	3.271
<b>GT Inflex. + GNL</b>	3.813	4.056	3.886	3.826	3.916	3.916	3.821	3.927	4.116	4.288	5.321

<sup>1</sup> Os valores de Carga Global incluem o consumo associado ao bombeamento (usinas elevatórias) e a carga de ANDE.

# balanço energético – modelo dessem –SE/CO

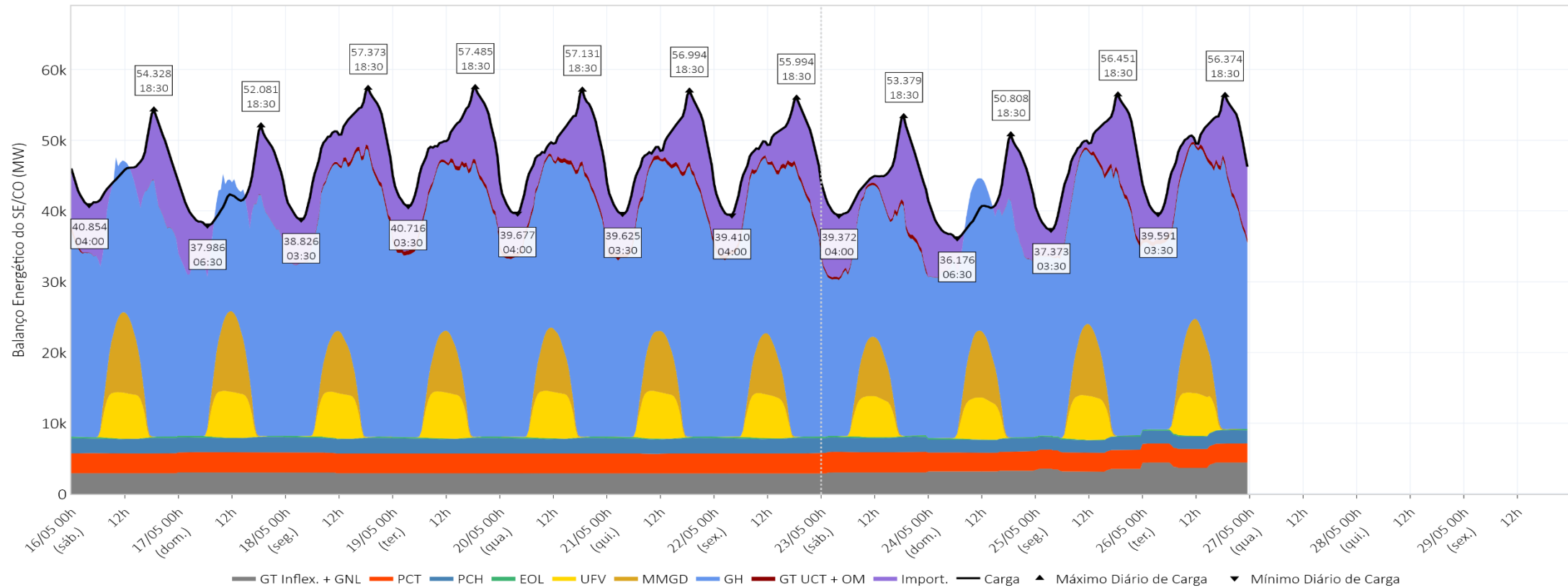

Média Diária (MWmed)	16/05	17/05	18/05	19/05	20/05	21/05	22/05	23/05	24/05	25/05	26/05
<b>Carga<sup>1</sup></b>	45.827	43.008	49.003	49.262	48.362	48.184	48.023	44.533	41.375	47.622	48.572
<b>Interc.<sup>2</sup></b>	5.969	4.819	7.107	7.191	6.328	6.328	6.105	7.494	4.426	6.440	6.056
<b>GT UCT + OM</b>	70	13	356	534	530	550	540	395	27	375	536
<b>GH</b>	26.203	24.457	28.664	28.729	28.542	28.375	28.749	24.067	24.352	27.802	28.113
<b>MMGD</b>	3.158	3.158	2.410	2.371	2.475	2.470	2.307	2.345	2.625	2.745	2.837
<b>UFV</b>	2.440	2.443	2.419	2.447	2.487	2.468	2.300	2.097	2.084	2.265	2.210
<b>EOL</b>	135	126	132	140	150	149	173	154	148	131	147
<b>PCH</b>	2.111	2.110	2.110	2.110	2.110	2.110	2.109	2.063	1.816	1.817	1.817
<b>PCT</b>	2.802	2.802	2.802	2.802	2.802	2.802	2.802	2.880	2.670	2.670	2.670
<b>GT Inflex. + GNL</b>	2.939	3.079	3.002	2.939	2.939	2.931	2.939	3.039	3.228	3.376	4.187

<sup>1</sup> Os valores de Carga incluem o consumo associado ao bombeamento (usinas elevatórias) e a carga de ANDE.

<sup>2</sup> Os valores de Intercâmbio representam importação de energia quando positivos e exportação de energia quando negativos.

# balanço energético – modelo dessem – S

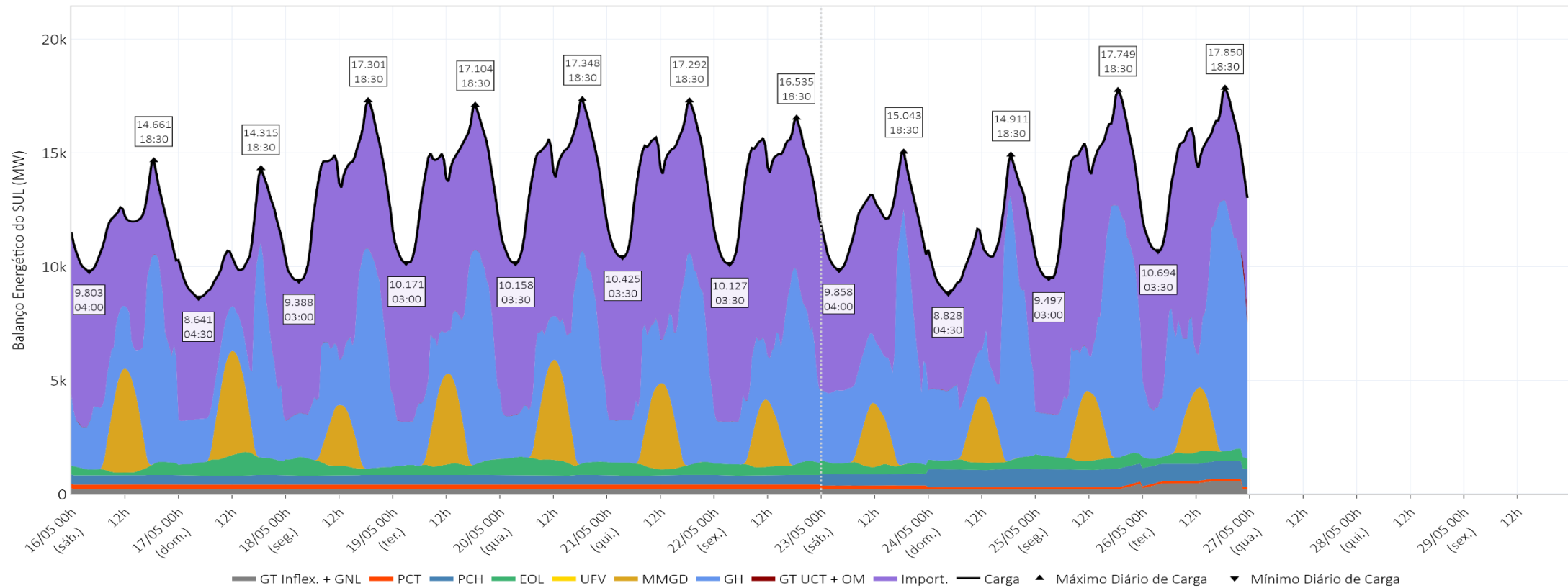

Média Diária (MWmed)	16/05	17/05	18/05	19/05	20/05	21/05	22/05	23/05	24/05	25/05	26/05
<b>Carga<sup>1</sup></b>	11.727	10.563	13.493	13.819	13.954	14.078	13.769	12.066	11.060	13.862	14.466
<b>Interc.<sup>2</sup></b>	5.457	4.710	7.087	7.212	7.381	7.606	7.774	5.672	4.602	6.552	6.344
<b>GT UCT + OM</b>	4	3	8	8	8	8	8	3	5	8	29
<b>GH</b>	3.895	3.068	4.369	4.221	3.920	4.161	3.951	4.363	4.219	4.889	5.567
<b>MMGD</b>	1.231	1.231	712	1.068	1.167	1.025	740	711	757	805	744
<b>UFV</b>	0	0	0	0	0	0	0	0	0	0	0
<b>EOL</b>	317	729	495	488	655	452	469	436	390	495	443
<b>PCH</b>	405	405	405	406	407	407	407	498	778	778	777
<b>PCT</b>	197	197	197	197	198	201	201	163	89	91	95
<b>GT Inflex. + GNL</b>	221	220	220	220	220	220	220	220	220	245	467

<sup>1</sup> Os valores de Carga incluem o consumo associado ao bombeamento (usinas elevatórias).

<sup>2</sup> Os valores de Intercâmbio representam importação de energia quando positivos e exportação de energia quando negativos.

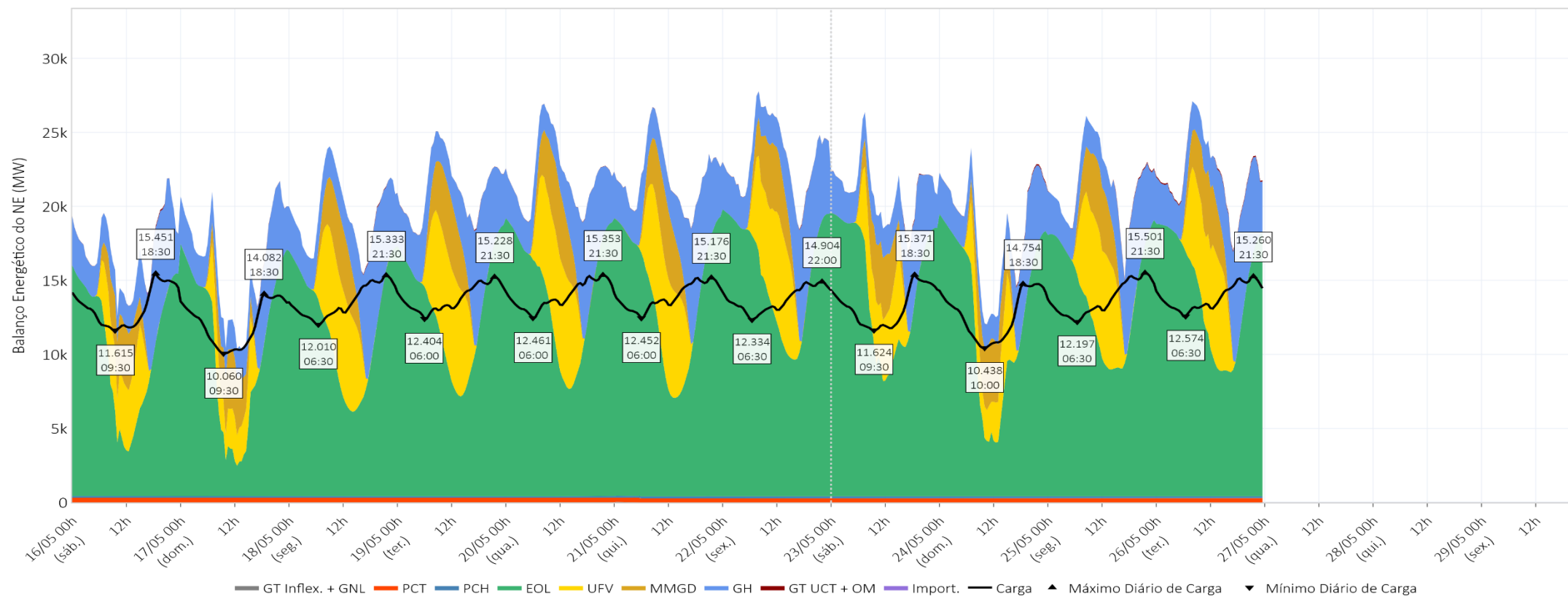

Média Diária (MWmed)	16/05	17/05	18/05	19/05	20/05	21/05	22/05	23/05	24/05	25/05	26/05
<b>Carga<sup>1</sup></b>	13.209	12.041	13.548	13.785	13.969	13.901	13.688	13.212	12.628	13.719	13.851
<b>Interc.<sup>2</sup></b>	-3.803	-4.145	-5.952	-7.351	-8.077	-8.035	-9.575	-7.807	-5.841	-7.739	-8.312
<b>GT UCT + OM</b>	21	10	17	15	11	13	15	16	32	34	62
<b>GH</b>	3.377	3.054	3.678	3.864	3.606	3.750	3.761	3.070	2.938	3.390	3.781
<b>MMGD</b>	1.175	1.175	1.275	1.367	1.355	1.338	1.290	1.222	1.252	1.282	1.231
<b>UFV</b>	1.836	1.327	2.641	2.844	2.828	2.810	2.678	1.931	1.522	2.781	2.661
<b>EOL</b>	10.173	10.191	11.462	12.621	13.831	13.612	15.113	14.369	12.325	13.569	14.025
<b>PCH</b>	125	125	125	125	125	125	125	121	113	113	113
<b>PCT</b>	305	303	303	300	291	281	282	291	287	290	290
<b>GT Inflex. + GNL</b>	-0	-0	-0	-0	0	8	-0	-0	-0	-0	-0

<sup>1</sup> Os valores de Carga incluem o consumo associado ao bombeamento (usinas elevatórias).

<sup>2</sup> Os valores de Intercâmbio representam importação de energia quando positivos e exportação de energia quando negativos.

# balanço energético – modelo dessem – N

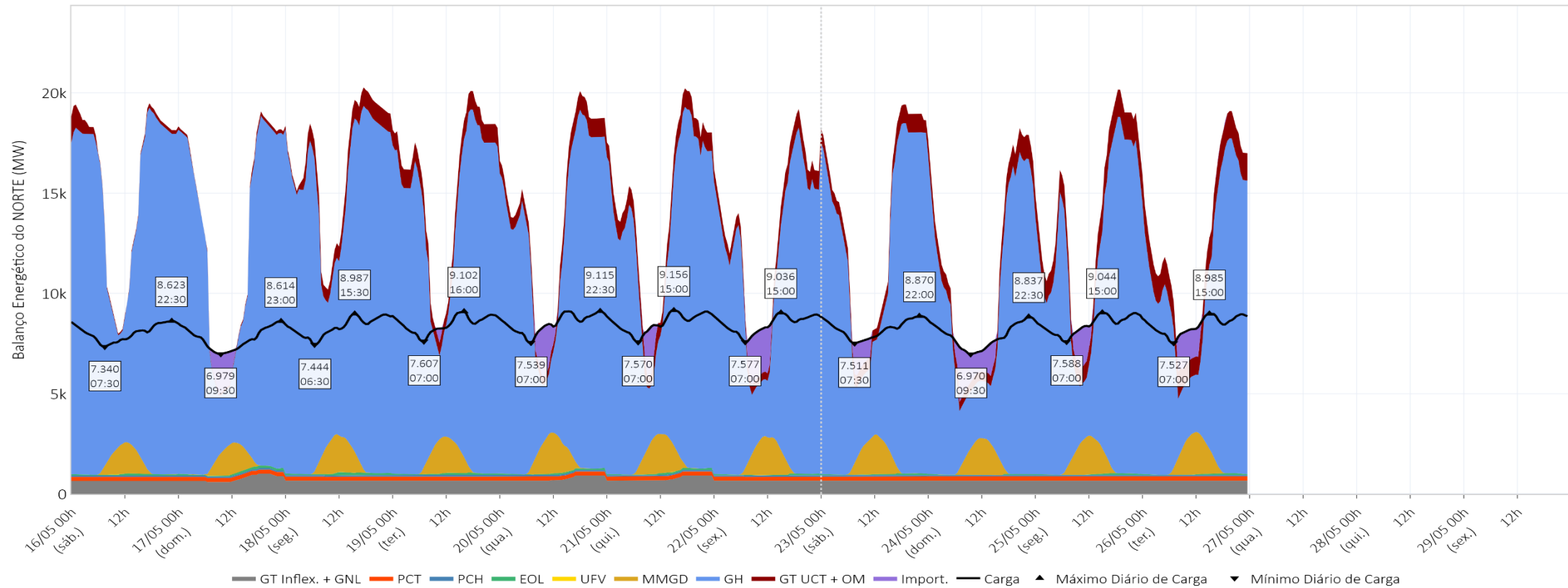

Média Diária (MWmed)	16/05	17/05	18/05	19/05	20/05	21/05	22/05	23/05	24/05	25/05	26/05
<b>Carga<sup>1</sup></b>	8.047	7.769	8.330	8.472	8.512	8.533	8.467	8.235	7.883	8.436	8.411
<b>Interc.<sup>2</sup></b>	-7.624	-5.385	-8.241	-7.052	-5.632	-5.899	-4.303	-5.360	-3.187	-5.252	-4.088
<b>GT UCT + OM</b>	281	124	738	863	693	883	683	688	781	1.150	1.280
<b>GH</b>	13.950	11.462	14.235	13.091	11.771	11.863	10.533	11.341	8.775	10.983	9.620
<b>MMGD</b>	456	456	568	548	585	591	581	575	547	562	605
<b>UFV</b>	1	1	1	1	1	1	1	1	1	1	1
<b>EOL</b>	54	78	91	78	62	63	39	49	27	53	56
<b>PCH</b>	72	72	72	72	72	72	67	65	55	55	55
<b>PCT</b>	203	203	203	203	203	203	203	207	216	216	216
<b>GT Inflex. + GNL</b>	653	757	663	667	757	757	662	668	668	667	667

<sup>1</sup> Os valores de Carga incluem o consumo associado ao bombeamento (usinas elevatórias).

<sup>2</sup> Os valores de Intercâmbio representam importação de energia quando positivos e exportação de energia quando negativos.

# carga líquida – modelo dessem – SIN

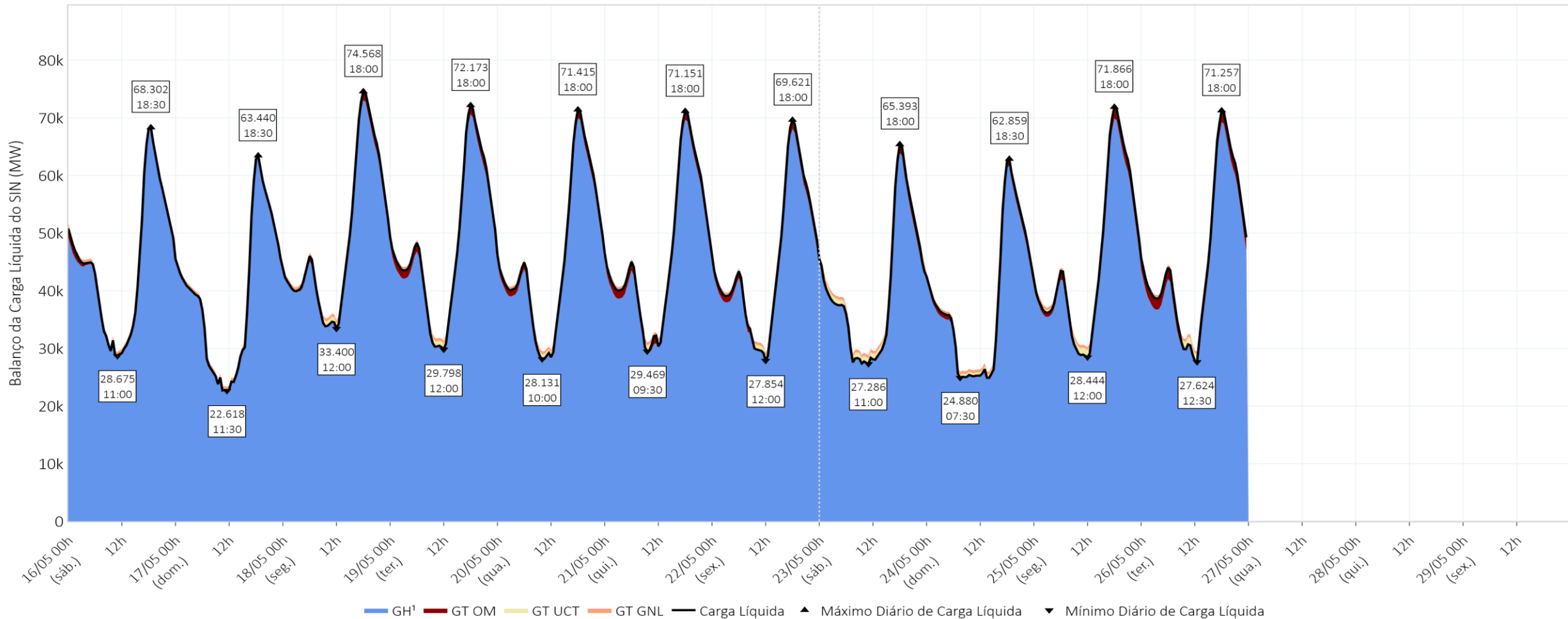

Média Diária (MWmed)	16/05	17/05	18/05	19/05	20/05	21/05	22/05	23/05	24/05	25/05	26/05
<b>Carga Líquida</b>	44.769	39.170	48.757	48.084	45.852	46.416	45.017	40.381	38.006	45.231	45.698
<b>GT OM</b>	285	70	897	1.270	1.104	1.350	1.106	480	665	1.254	1.705
<b>GH<sup>1</sup></b>	44.553	39.168	47.928	46.886	44.820	45.132	43.977	39.968	37.412	44.046	44.062

<sup>1</sup> Os valores de Geração Hidrelétrica (GH) não incluem a geração para atendimento da carga de ANDE.

# carga líquida – modelo dessem –SE/CO

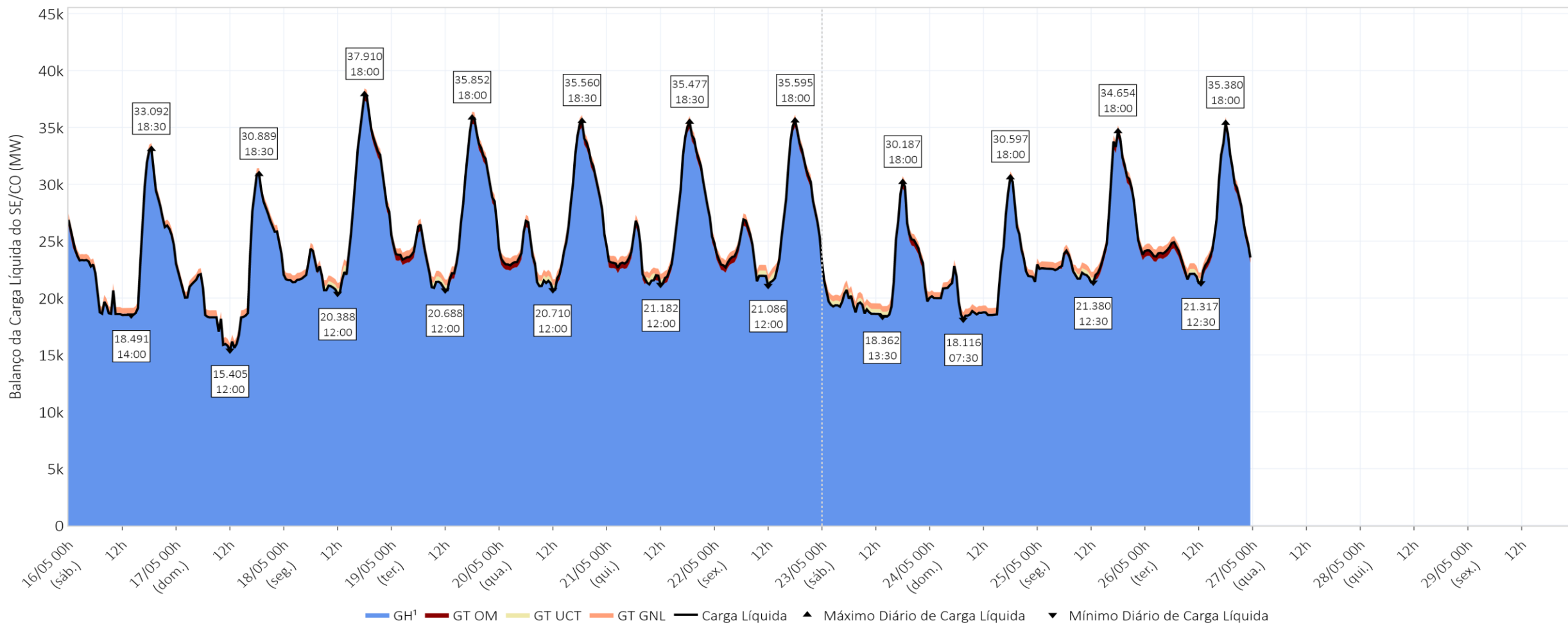

Média Diária (MWmed)	16/05	17/05	18/05	19/05	20/05	21/05	22/05	23/05	24/05	25/05	26/05
<b>Carga Líquida</b>	23.332	21.529	25.851	26.115	25.917	25.792	26.131	21.302	21.436	25.032	25.515
<b>GT OM</b>	70	13	273	477	465	501	466	175	27	318	489
<b>GH<sup>1</sup></b>	23.330	21.584	25.646	25.711	25.524	25.357	25.731	21.194	21.480	24.784	25.095

<sup>1</sup> Os valores de Geração Hidrelétrica (GH) não incluem a geração para atendimento da carga de ANDE.

# carga líquida – modelo dessem – S

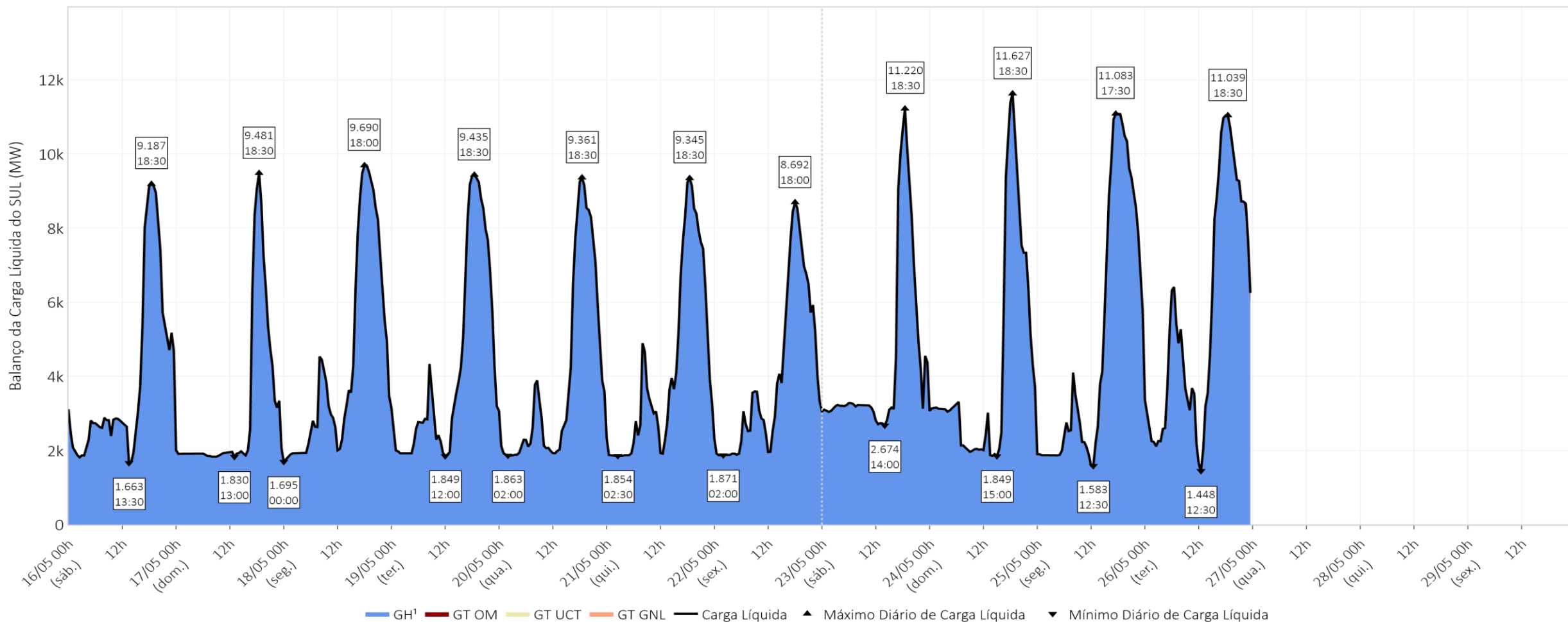

Média Diária (MWmed)	16/05	17/05	18/05	19/05	20/05	21/05	22/05	23/05	24/05	25/05	26/05
<b>Carga Líquida</b>	3.900	3.071	4.377	4.228	3.927	4.169	3.959	4.365	4.224	4.896	5.596
<b>GT OM</b>	4	3	8	8	8	8	8	3	5	8	29
<b>GH¹</b>	3.895	3.068	4.369	4.221	3.920	4.161	3.951	4.363	4.219	4.889	5.567

¹ Os valores de Geração Hidrelétrica (GH) não incluem a geração para atendimento da carga de ANDE.

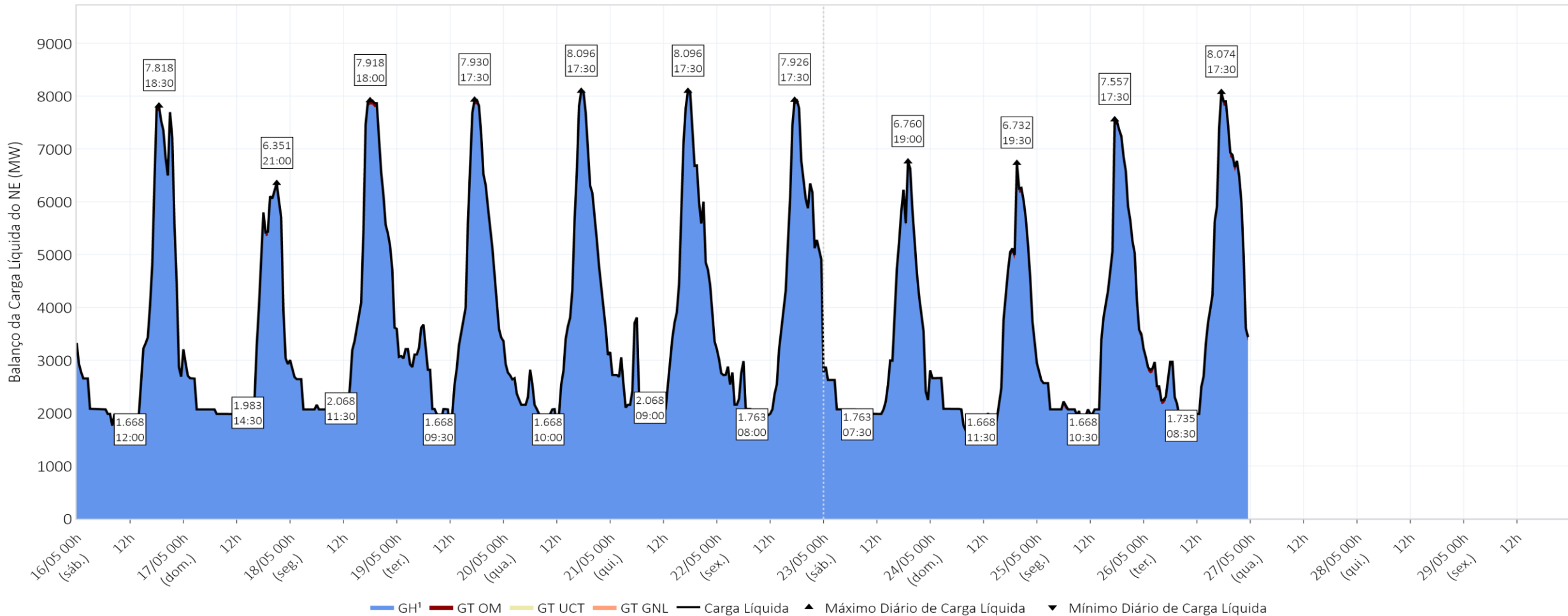

Média Diária (MWmed)	16/05	17/05	18/05	19/05	20/05	21/05	22/05	23/05	24/05	25/05	26/05
<b>Carga Líquida</b>	3.395	3.062	3.692	3.877	3.616	3.762	3.773	3.082	2.968	3.421	3.842
<b>GT OM</b>	18	8	15	13	10	12	12	12	30	31	61
<b>GH<sup>1</sup></b>	3.377	3.054	3.678	3.864	3.606	3.750	3.761	3.070	2.938	3.390	3.781

<sup>1</sup> Os valores de Geração Hidrelétrica (GH) não incluem a geração para atendimento da carga de ANDE.

# carga líquida – modelo dessem – N

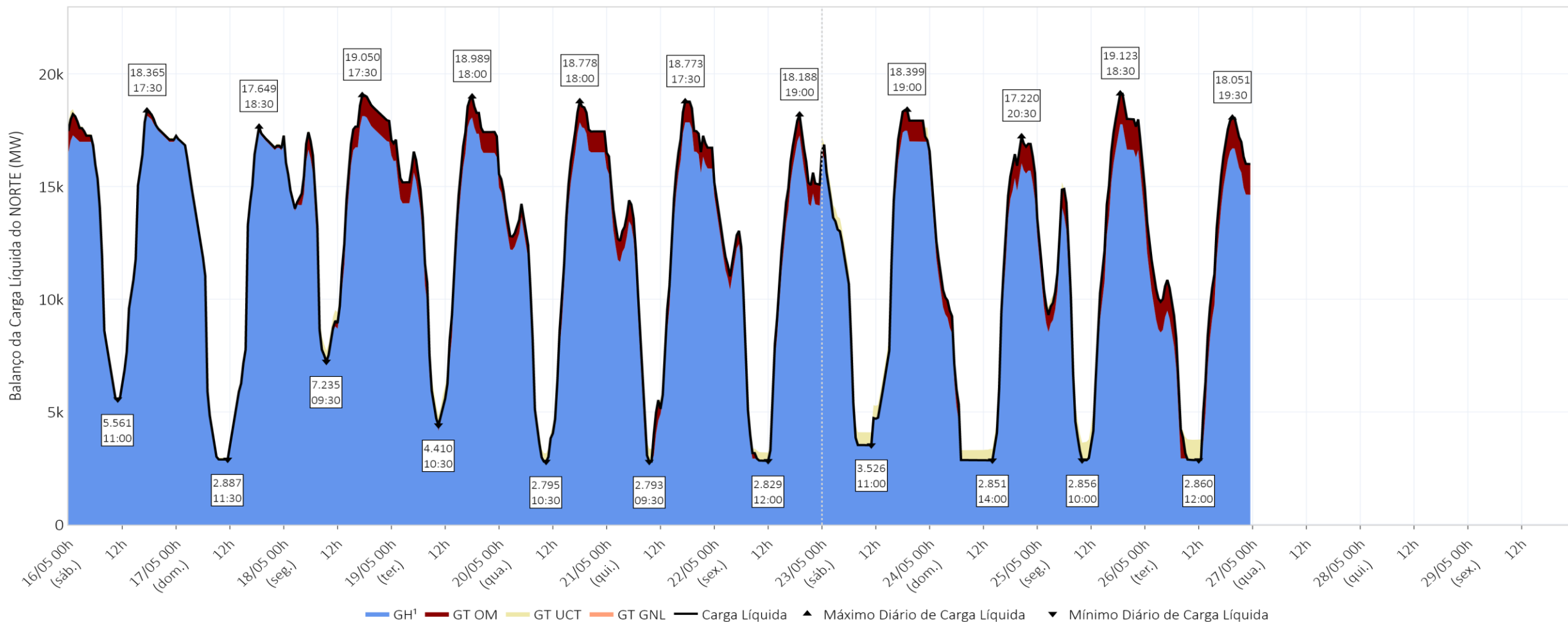

Média Diária (MWmed)	16/05	17/05	18/05	19/05	20/05	21/05	22/05	23/05	24/05	25/05	26/05
<b>Carga Líquida</b>	14.143	11.508	14.836	13.863	12.392	12.692	11.153	11.632	9.378	11.881	10.745
<b>GT OM</b>	193	46	601	772	622	829	620	290	602	898	1.125
<b>GH<sup>1</sup></b>	13.950	11.462	14.235	13.091	11.771	11.863	10.533	11.341	8.775	10.983	9.620

<sup>1</sup> Os valores de Geração Hidrelétrica (GH) não incluem a geração para atendimento da carga de ANDE.

# pilha térmica e despacho no horário de vale do PLD

26/05/2026 - 12:30

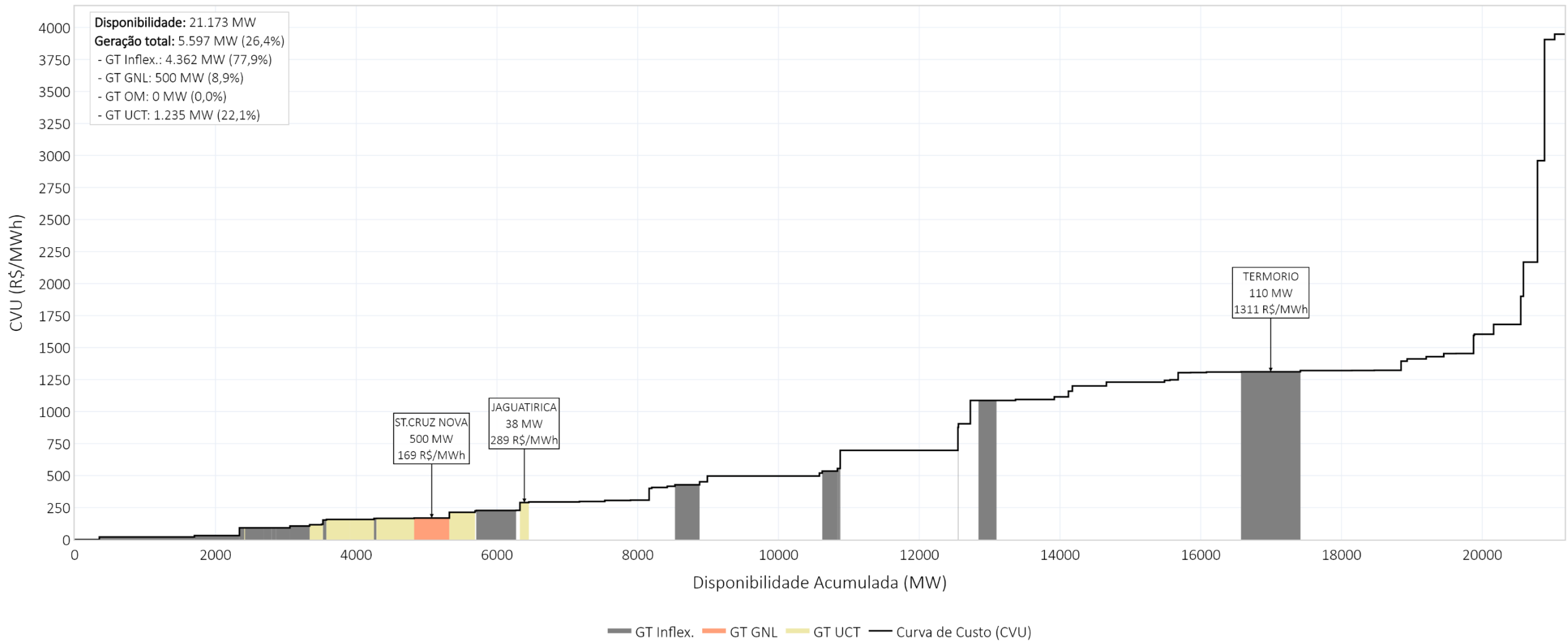

# pilha térmica e despacho no horário de pico do PLD

26/05/2026 - 18:00

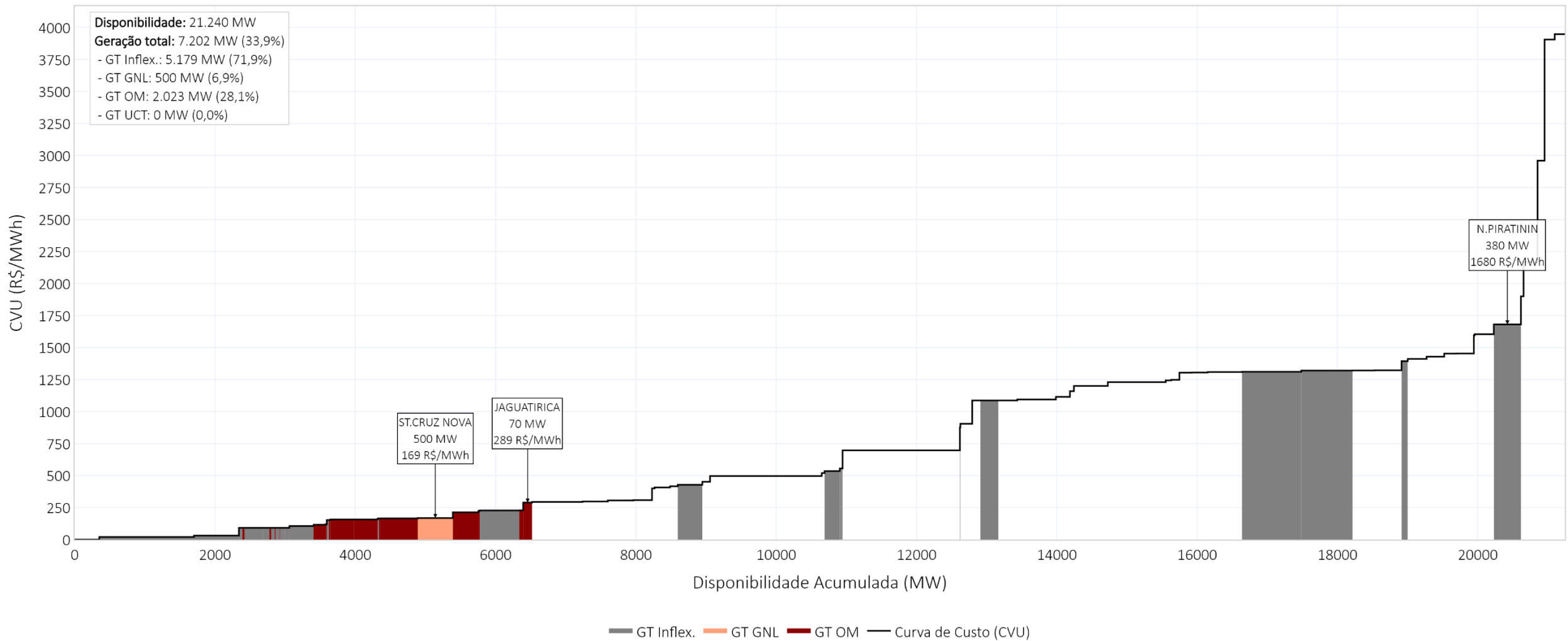

A Resolução CNPE nº 01, de 12 de março de 2024, estabeleceu as diretrizes visando garantir a coerência e a integração das metodologias e programas computacionais utilizados pelo Ministério de Minas e Energia, pela Empresa de Pesquisa Energética - EPE, pelo Operador Nacional do Sistema Elétrico-ONS e pela Câmara de Comercialização de Energia Elétrica – CCEE. Em seu Art. 6º, parágrafo 2º, têm-se os direcionamentos para alterações nos dados de entrada que não decorrem da correção de erros ou de atualização com calendário predefinido, para as quais deve ser dada publicidade aos agentes com antecedência não inferior a um mês operativo do PMO. Assim, a Câmara de Comercialização de Energia Elétrica – CCEE com a finalidade de dar publicidade aos agentes de previsibilidades no cálculo do PLD informa as seguintes previsibilidades.

Nº	Nome	Restrição	Valor CCEE	Valor ONS	Modelos afetados	Documento	Data declaração	Consideração no PLD
1	Salto Osório	Defluência Mínima	200 m3/s	60 m3/s	DECOMP/DESSEM	FSARH 10061	01/05/2026	-
2	Machadinho	Defluência Mínima	120 m3/s	90 m3/s	DECOMP/DESSEM	FSARH 10048	30/04/2026	-
3	Itá	Defluência Mínima	150 m3/s	100 m3/s	DECOMP/DESSEM	FSARH 10049	30/04/2026	-
4	Ilha Solteira	Nível mínimo de montante	-	325,4 m	NEWAVE/DECOMP/DESSEM	FSARH 10029	22/04/2026	PMO de junho/2026
5	Três Irmãos	Nível mínimo de montante	-	325,4 m	NEWAVE/DECOMP/DESSEM	FSARH 10030	22/04/2026	PMO de junho/2026
6	Baixo Iguaçu	Defluência Mínima	350 m3/s	271 m3/s	DESSEM	FSARH 10064	07/05/2026	-

A Câmara de Comercialização de Energia Elétrica – CCEE com a finalidade de dar publicidade aos agentes de atos regulatórios com impacto no cálculo do PLD informa as seguintes publicações.

Nº	Data (D.O.U)	Tipo	Número	Origem	Descrição
1	22/05/2026	Leilão	2/2026	ANEEL	Homologa-se o resultado parcial e adjudica-se o correspondente objeto do leilão das UTEs a Gás Natural, Carvão Mineral e Hidrelétricas às Proponentes Vencedoras.
2	22/05/2026	Leilão	3/2026	ANEEL	Homologa-se o resultado parcial e adjudica-se o correspondente objeto do leilão das UTEs a Óleo e Biodiesel às proponentes vencedoras.
3	22/05/2026	Despacho	1.848/2026	ANEEL	Habilita as proponentes selecionadas na fase de lances do leilão a partir de empreendimentos termelétricos novos no leilão de reserva de capacidade na forma de potência, de 2026 - UTEs a Gás Natural, Carvão Mineral e UHEs.
4	22/05/2026	Despacho	1.849/2026	ANEEL	Habilita as proponentes selecionadas na fase de lances do leilão a partir de empreendimentos termelétricos existentes no leilão de reserva de capacidade na forma de potência, de 2026 - UTEs a Gás Natural, Carvão Mineral e UHEs.
5	22/05/2026	Despacho	1.853/2026	ANEEL	Habilita as proponentes selecionadas na fase de lances do Leilão nos produtos potência termelétrica 2027 e potência termelétrica 2030 no leilão de reserva de capacidade na forma de potência, de 2026 - UTEs a Óleo e Biodiesel.

# contingências no cálculo do PLD

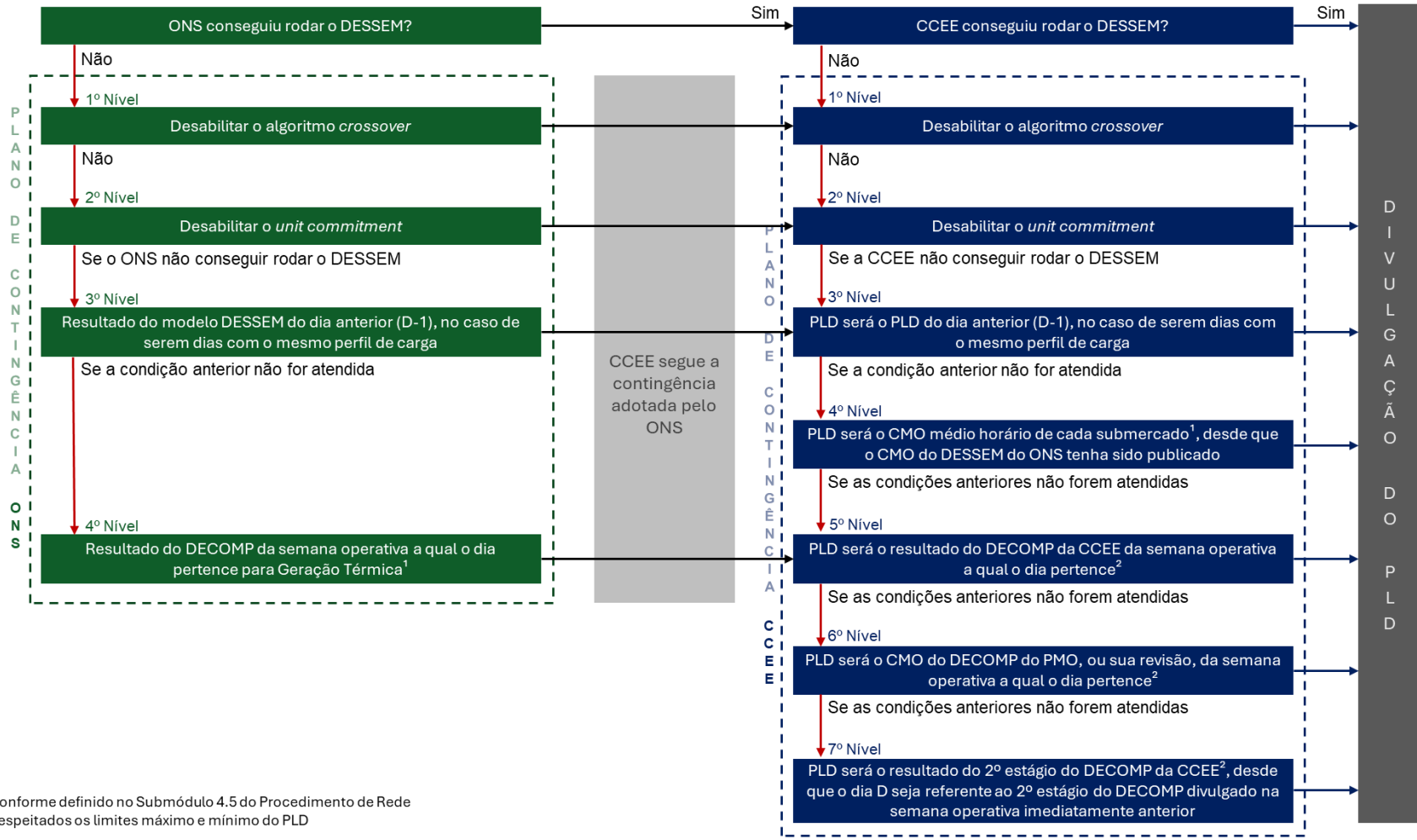

<sup>1</sup> Conforme definido no Submódulo 4.5 do Procedimento de Rede  
<sup>2</sup> Respeitados os limites máximo e mínimo do PLD

Contingência	ONS	CCEE
26/05/2026	-	-
25/05/2026	-	-
24/05/2026	-	-
23/05/2026	-	-
22/05/2026	-	-
21/05/2026	-	-
20/05/2026	-	-
19/05/2026	-	-
18/05/2026	-	-
17/05/2026	-	-
16/05/2026	-	-
15/05/2026	-	-
14/05/2026	-	-
13/05/2026	-	-
12/05/2026	-	-
11/05/2026	-	-
10/05/2026	-	-
09/05/2026	-	-
08/05/2026	-	-
07/05/2026	-	-
06/05/2026	-	-
05/05/2026	-	-
04/05/2026	-	-
03/05/2026	-	-
02/05/2026	-	-
01/05/2026	-	-
30/04/2026	-	-
29/04/2026	-	-
28/04/2026	-	-
27/04/2026	-	-
26/04/2026	-	-

# pmo de maio - decomp da rv4

# decomposição da FCF do DECOMP – SIN – rv4 de maio

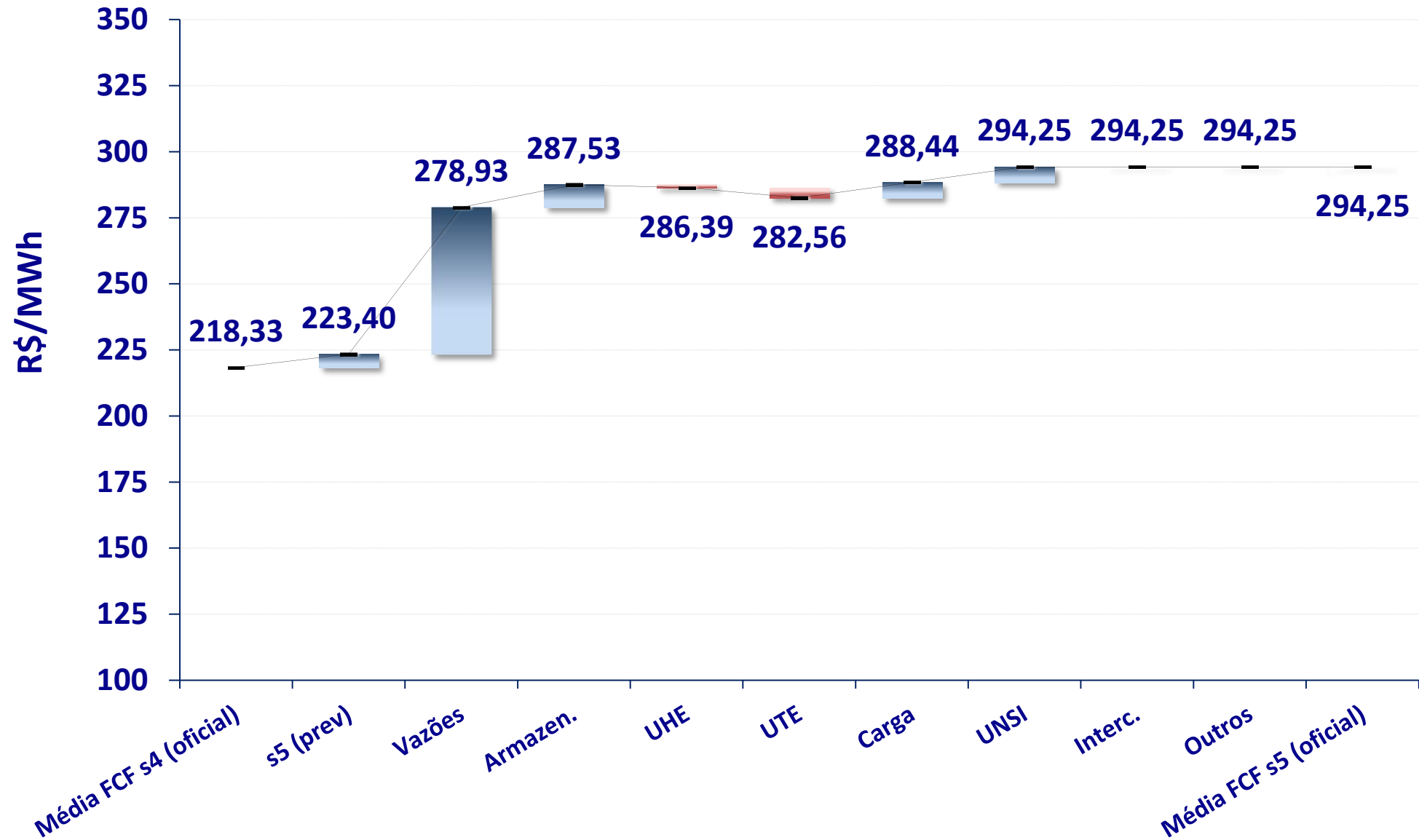

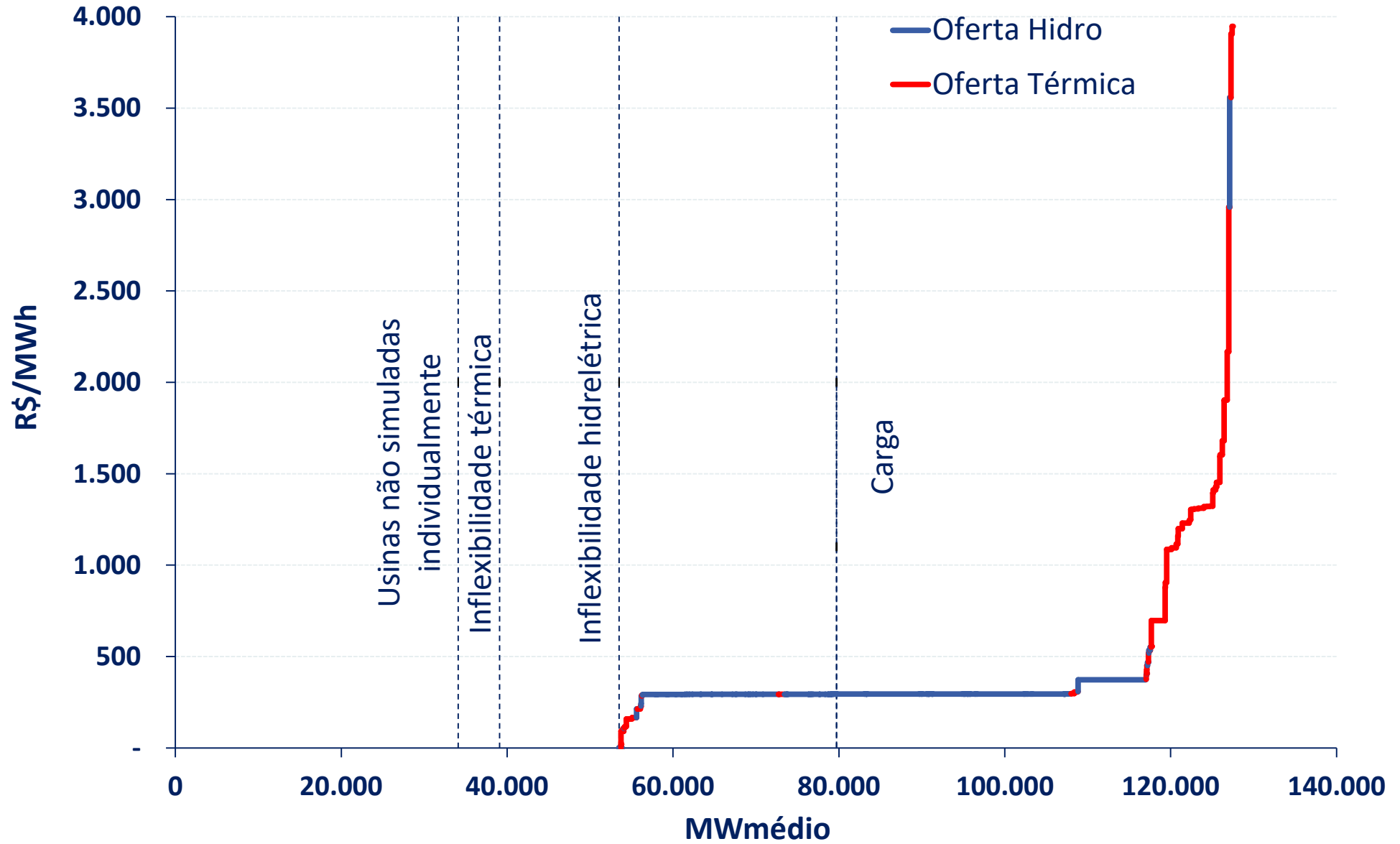

## Variação mensal do IPCA

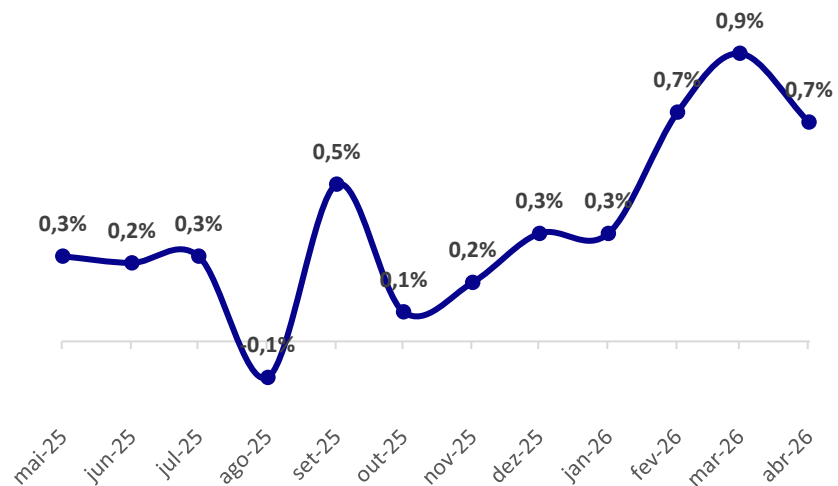

Grupo - IPCA	abr/26
1.Alimentação e bebidas	0,29%
2.Habitação	0,10%
3.Artigos de residência	0,02%
4.Vestuário	0,02%
5.Transportes	0,01%
6.Saúde e cuidados pessoais	0,16%
7.Despesas pessoais	0,04%
8.Educação	0,00%
9.Comunicação	0,03%
Índice geral	0,67%

## Varição mensal do IGP-M (2ª prévia)

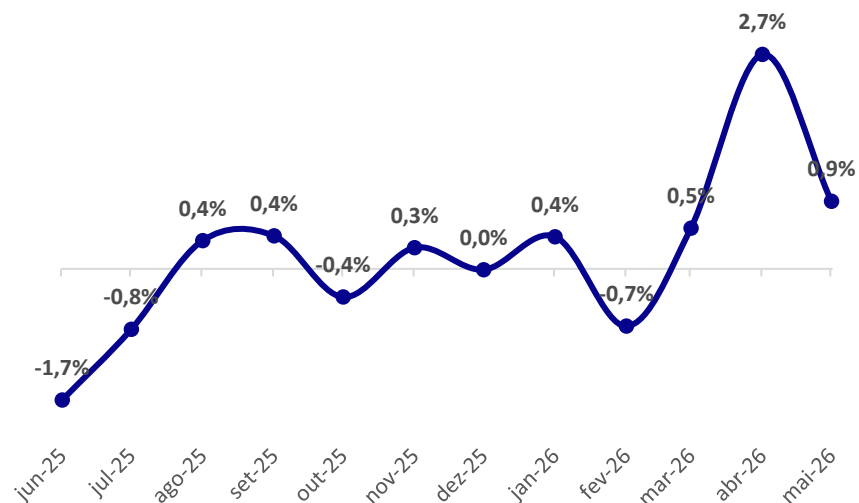

Índice	mai/26
IPA-M	0,98%
IPC-M	0,52%
INCC-M	0,73%
IGP-M	0,86%

## Índice de Confiança do Consumidor

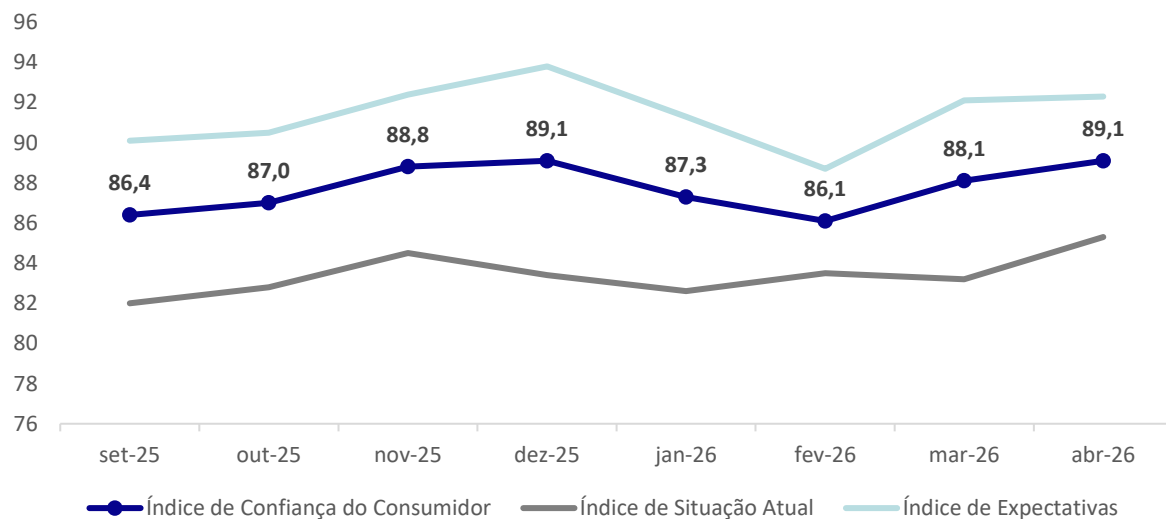

## Índices de Confiança

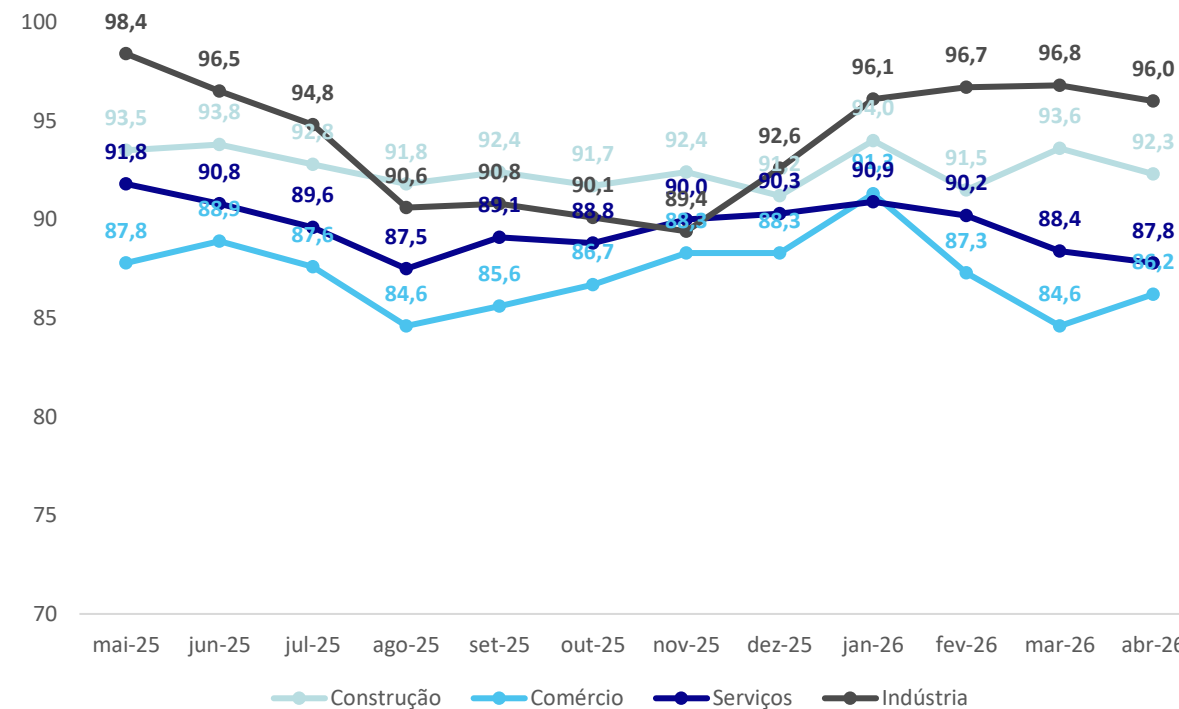

## Índice de Confiança Empresarial

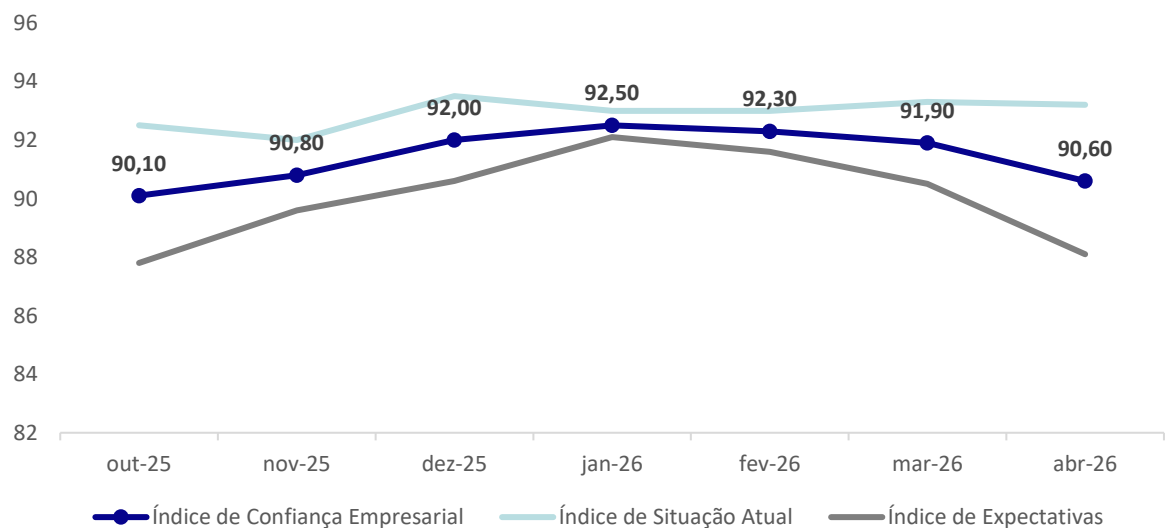

### variação mensal

Data	Construção	Comércio	Serviços	Indústria
abr-26	-1,3 p.p.	1,6 p.p.	-0,6 p.p.	-0,8 p.p.

## PIB: taxa acumulada no ano

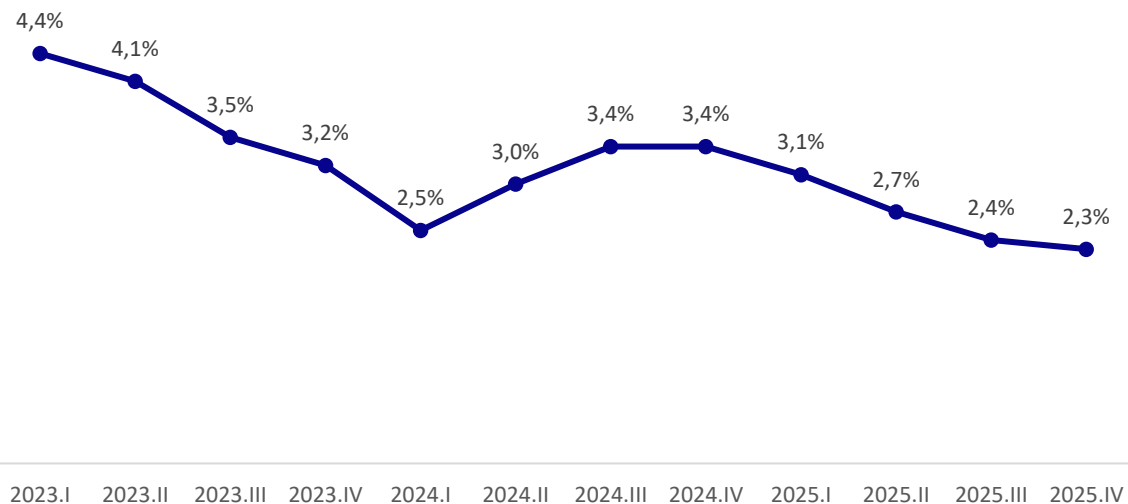

## IBC-Br: variação em 12 meses

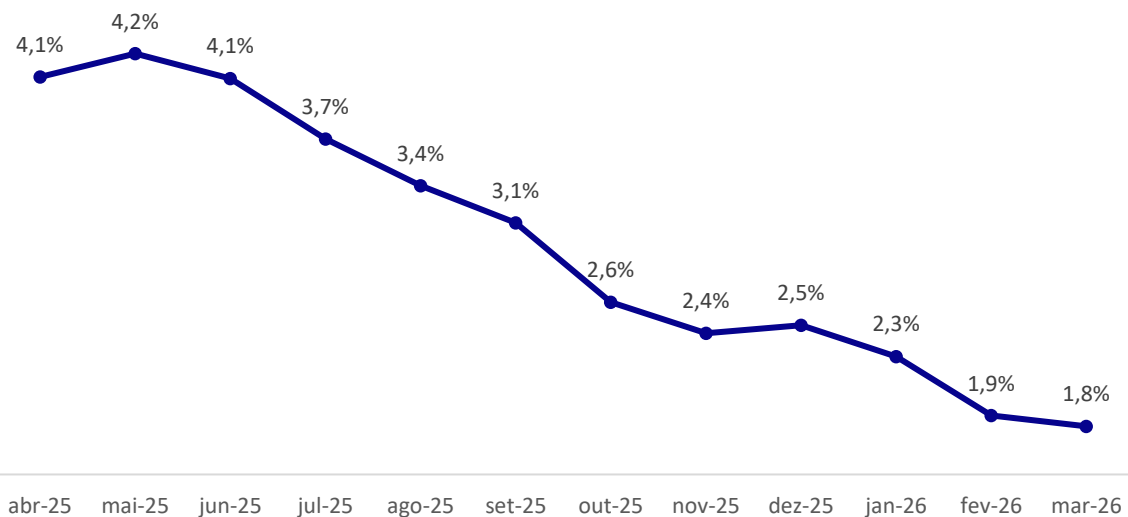

## PMS, PMC e PIM

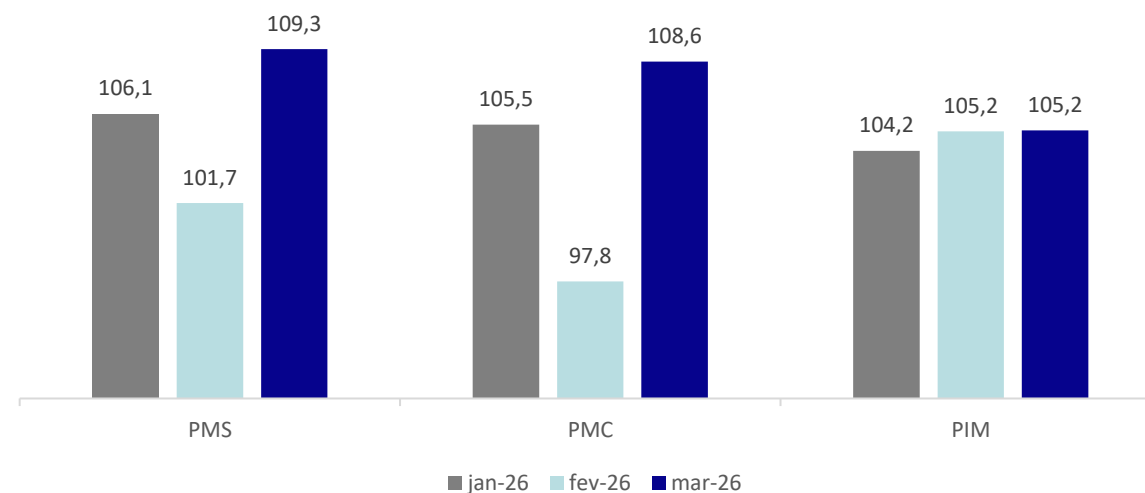

## indicadores macroeconômicos - Brasil

	2026	2027
<b>PIB</b> %	1,85	1,77
<b>Câmbio</b> R\$/US\$	5,20	5,27
<b>Selic</b> %	13,25	11,25
<b>IPCA</b> %	4,92	4,00

Boletim Focus 15/05/2026

## PIB

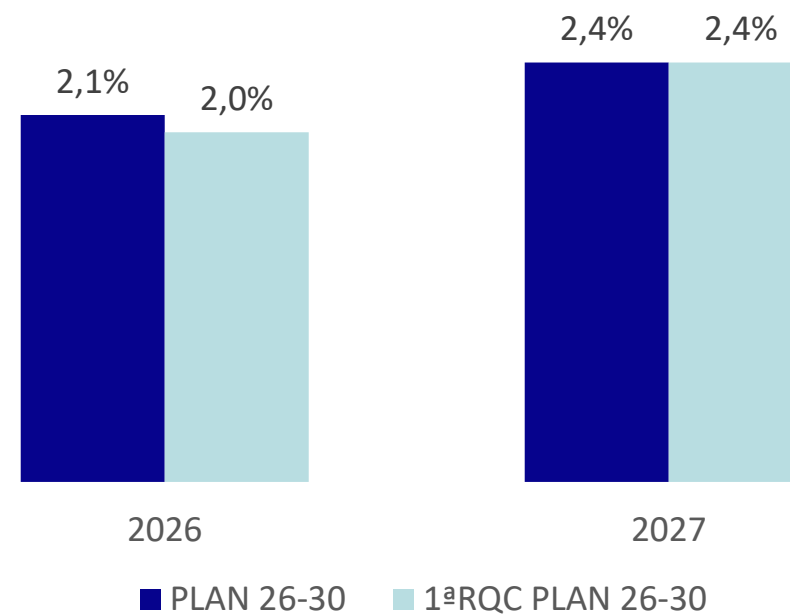

revisão semanal da carga do SIN - MW médios

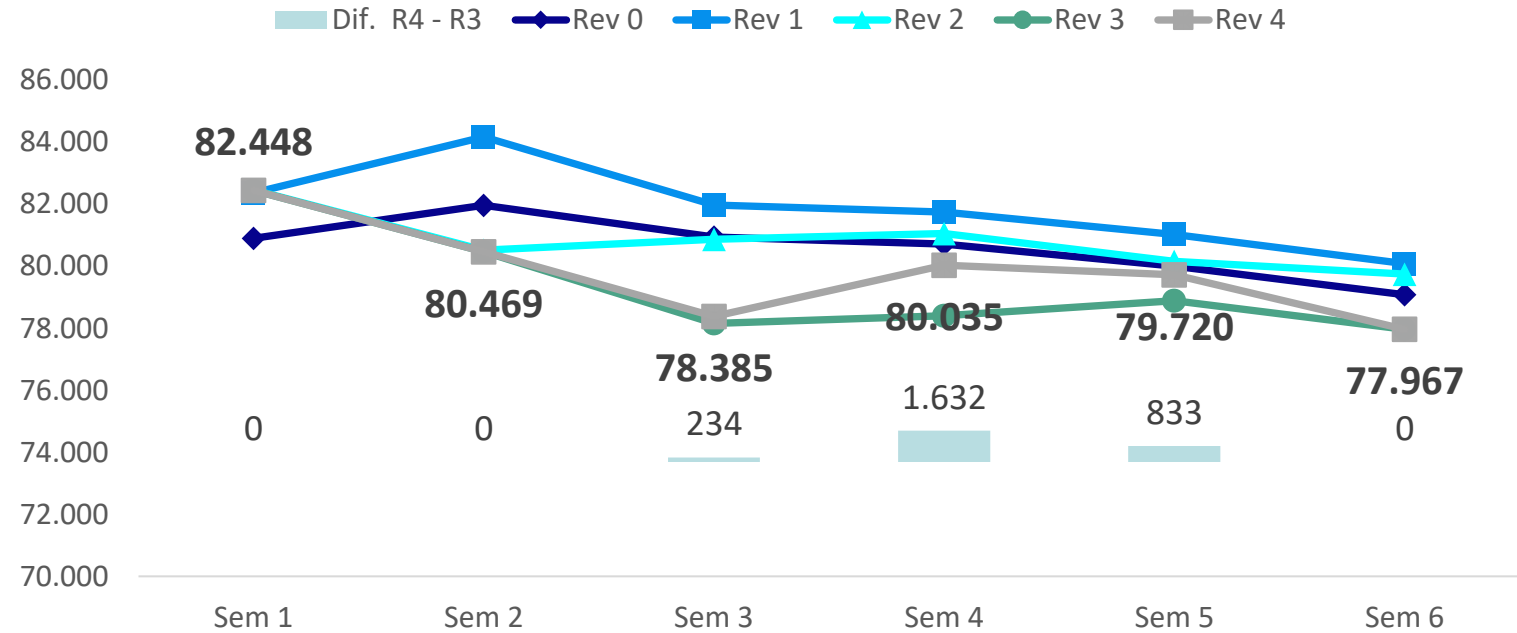

SIN	Sem1	Sem2	Sem3	Sem4	Sem5	Sem6	mai/26
RV0	80.897	81.967	80.942	80.713	80.008	79.081	80.790
RV1	82.362	84.170	81.977	81.745	81.025	80.085	82.095
RV2	82.462	80.521	80.871	81.053	80.154	79.747	80.650
RV3	82.448	80.469	78.151	78.403	78.887	77.967	79.024
RV4	82.448	80.469	78.385	80.035	79.720	77.967	79.634

Carga PMO Maio: Variações (MWm e %) ante

	Rev. 4	mai/25	1ª RQ PLAN	PMO
SE/CO	44.867	+724 (+1,6%)	+254 (+0,6%)	+254 (+0,6%)
S	12.988	-264 (-2,0%)	-682 (-5,0%)	-682 (-5,0%)
NE	13.476	+293 (+2,2%)	-469 (-3,4%)	-469 (-3,4%)
N	8.304	+208 (+2,6%)	-257 (-3,0%)	-258 (-3,0%)
SIN	79.634	+961 (+1,2%)	-1.156 (-1,4%)	-1.156 (-1,4%)

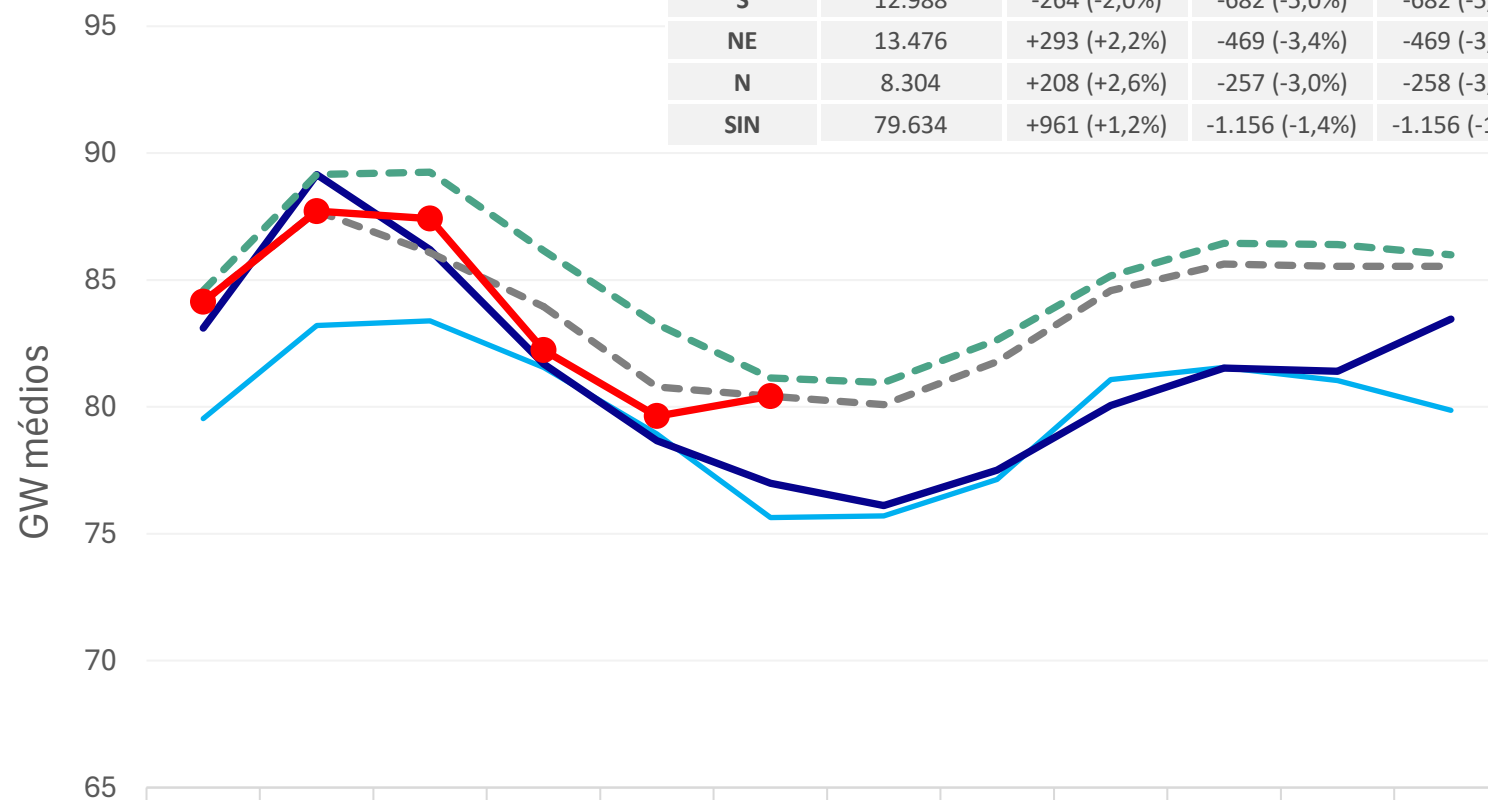

	Jan	Fev	Mar	Abr	Mai	Jun	Jul	Ago	Set	Out	Nov	Dez
— 2024	79,5	83,2	83,4	81,6	78,9	75,6	75,7	77,1	81,1	81,6	81,0	79,9
— 2025	83,1	89,2	86,2	81,7	78,7	77,0	76,1	77,5	80,0	81,5	81,4	83,5
- - - PLAN 26-30	84,6	89,2	89,3	86,2	83,3	81,1	81,0	82,6	85,2	86,5	86,4	86,0
- - - 1ª RQ PLAN 26-30	84,1	87,7	86,1	84,0	80,8	80,4	80,1	81,8	84,6	85,6	85,5	85,5
● PMO Mai/26	84,1	87,7	87,4	82,2	79,6	80,4						
Dif. PMO - 1RQC	0,0	0,0	1,3	-1,7	-1,2	0,0						

# acompanhamento da energia natural afluyente – rv4 de maio

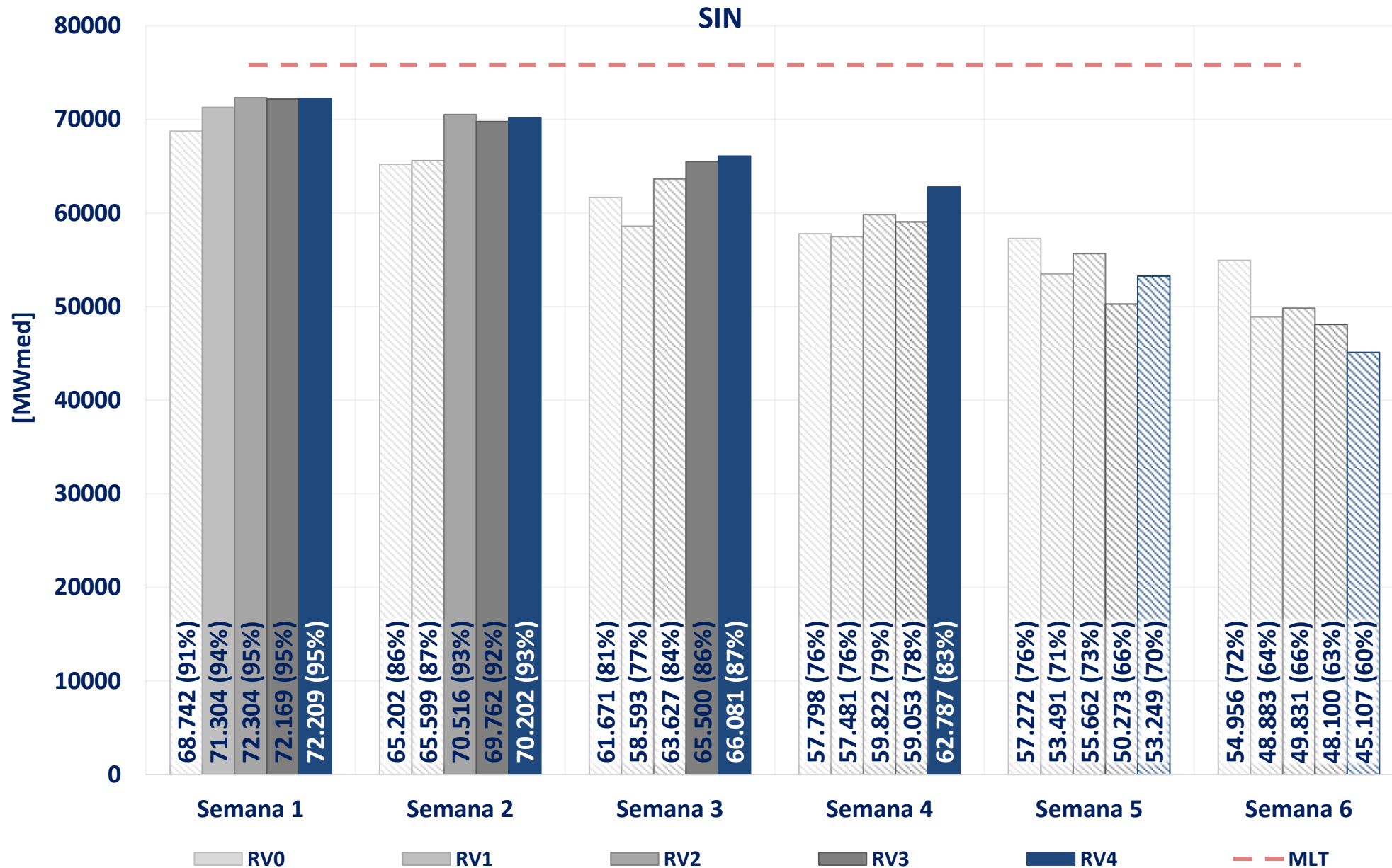

Dados observados em "cor sólida" e previstos em "hachurado"

Fontes: Relatório de vazões consistido (ONS)

# acompanhamento da energia natural afluyente – rv4 de maio

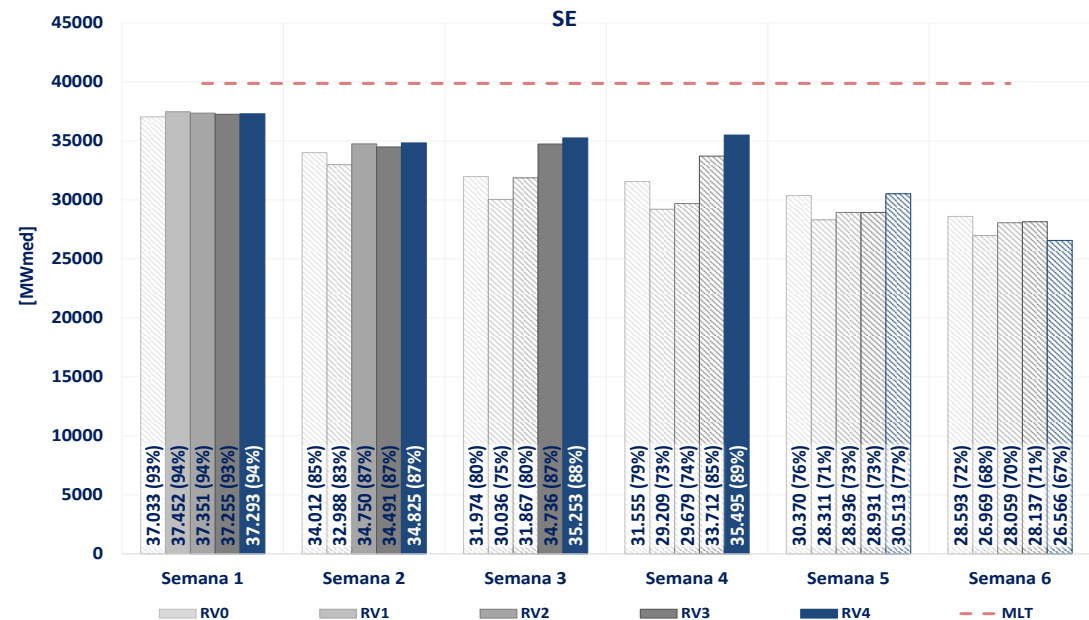
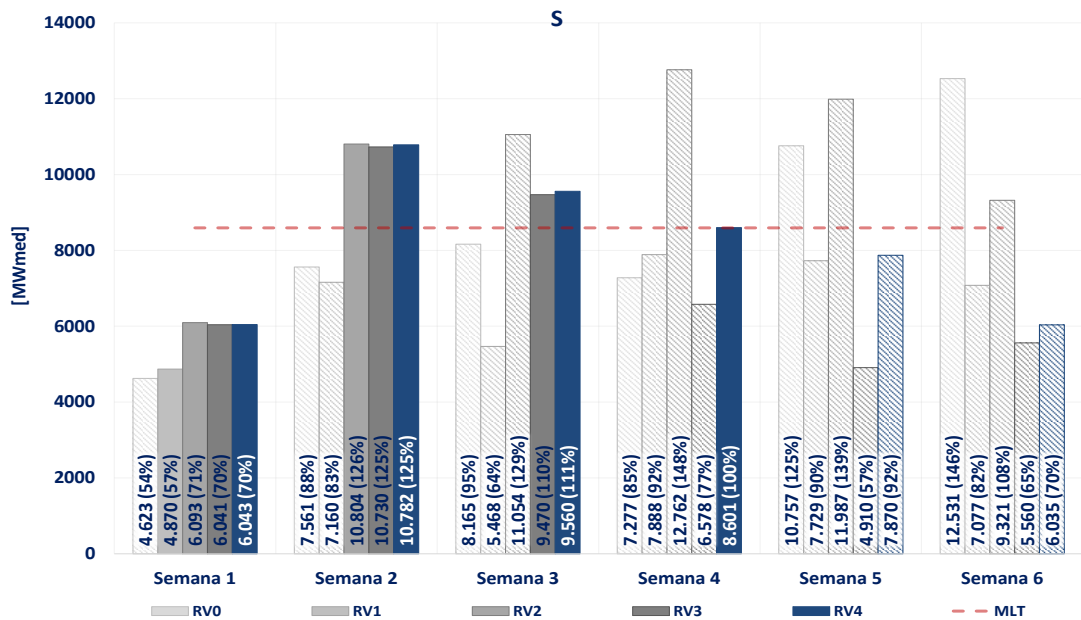
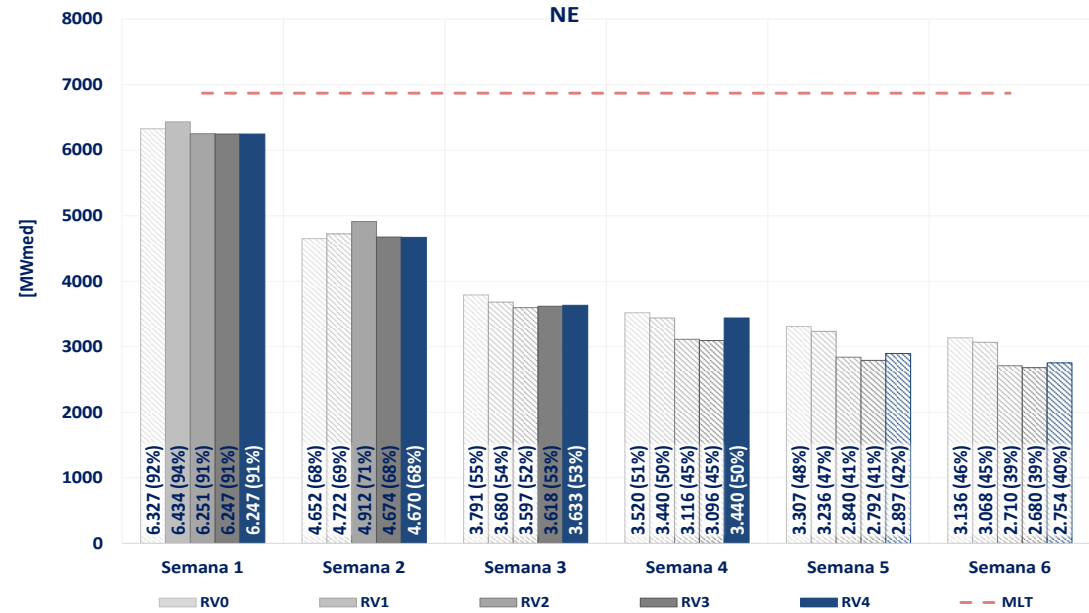
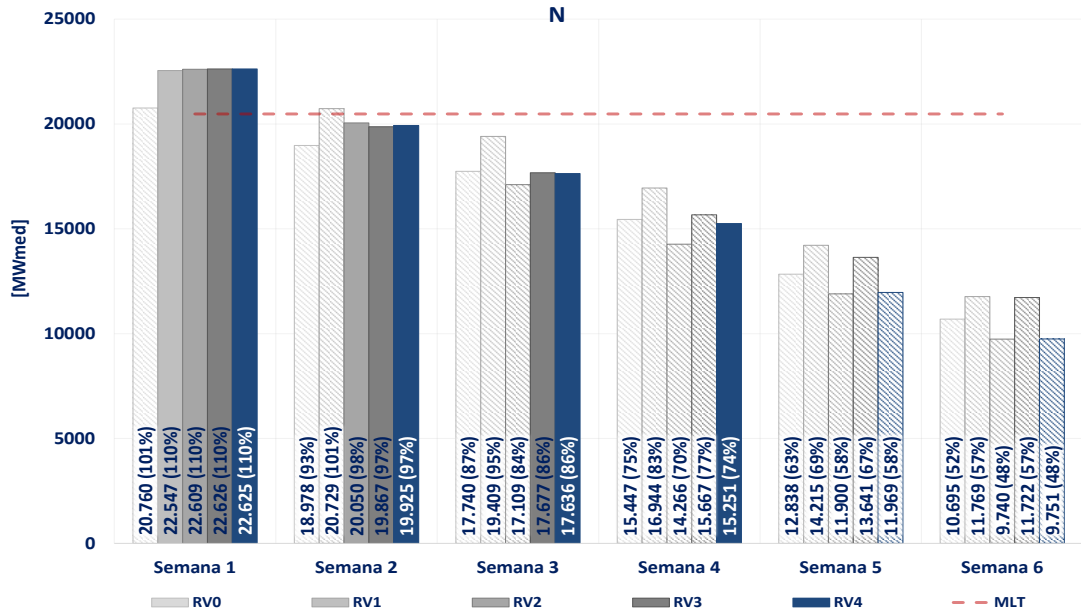

Dados observados em "cor sólida" e previstos em "hachurado"

Fontes: Relatório de vazões consistido (ONS)

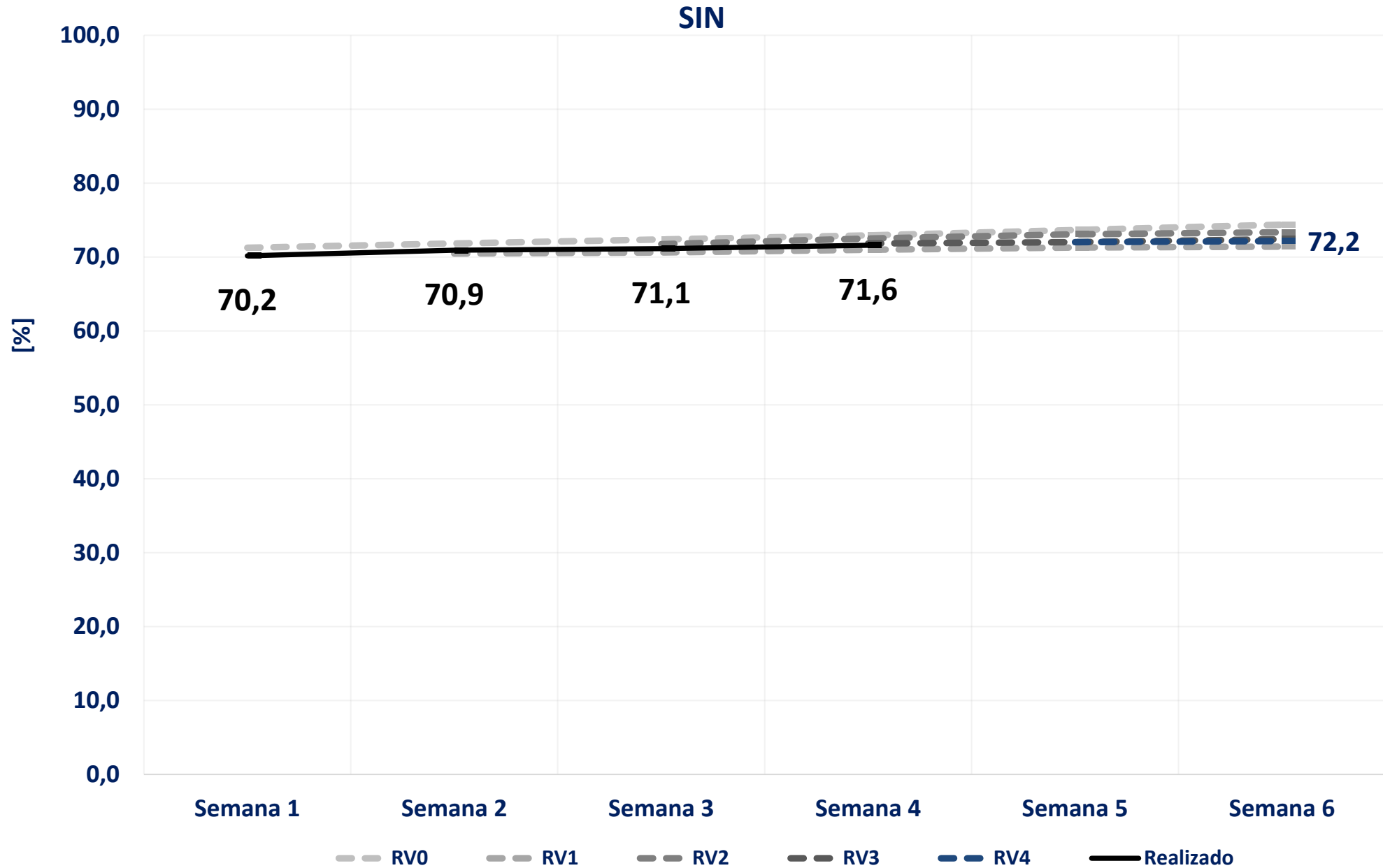



# acompanhamento do intercâmbio entre subsistemas – rv4 de maio

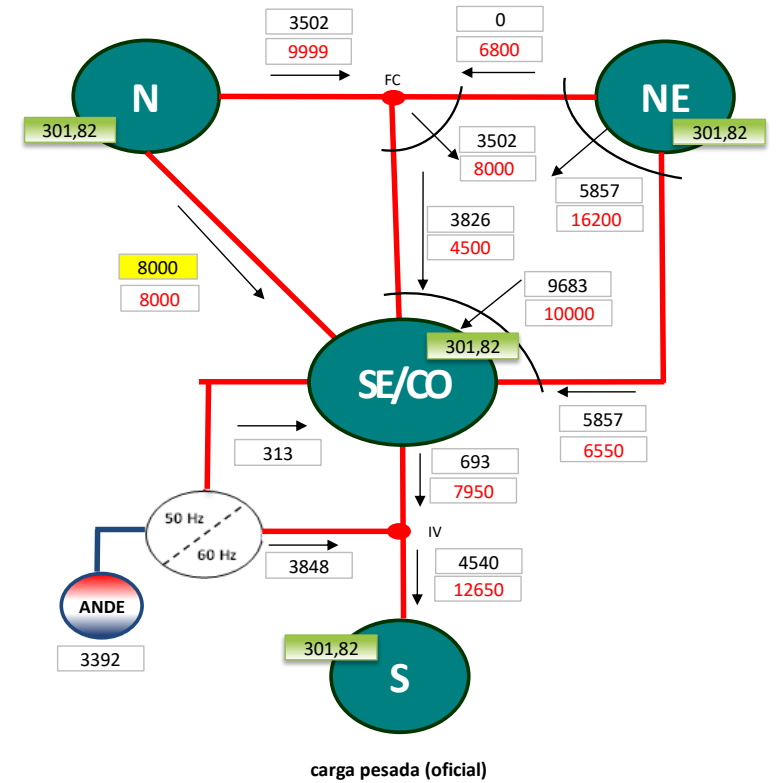
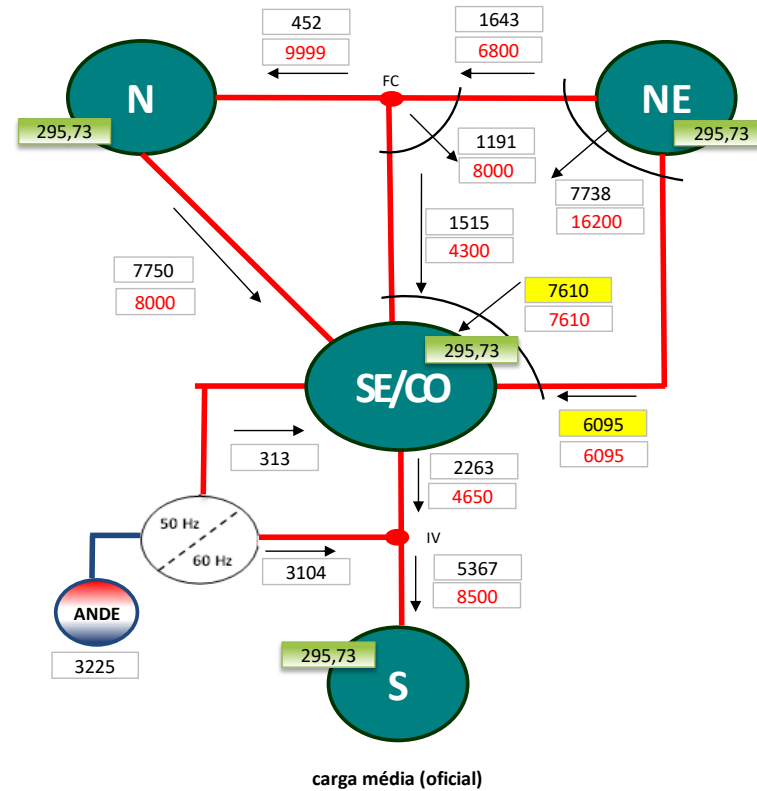
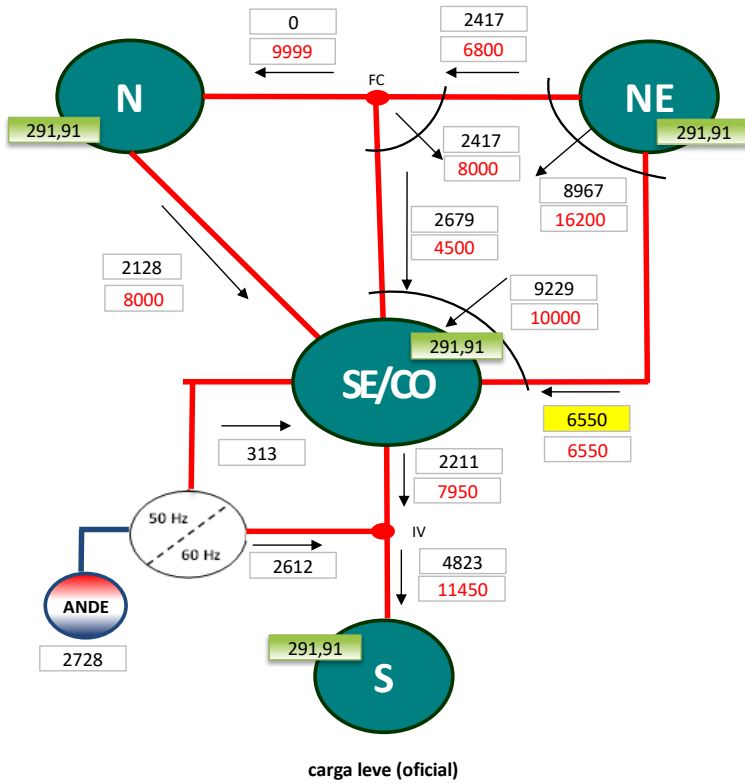

XXX,XX Preço - Sem Aplicação de Limites - FCF DECOMP (R\$/MWh)  
XXXX fluxo de intercâmbio (MW médios)  
XXXX limite de intercâmbio (MW médios)  
XXXX atingimento do limite (MW médios)

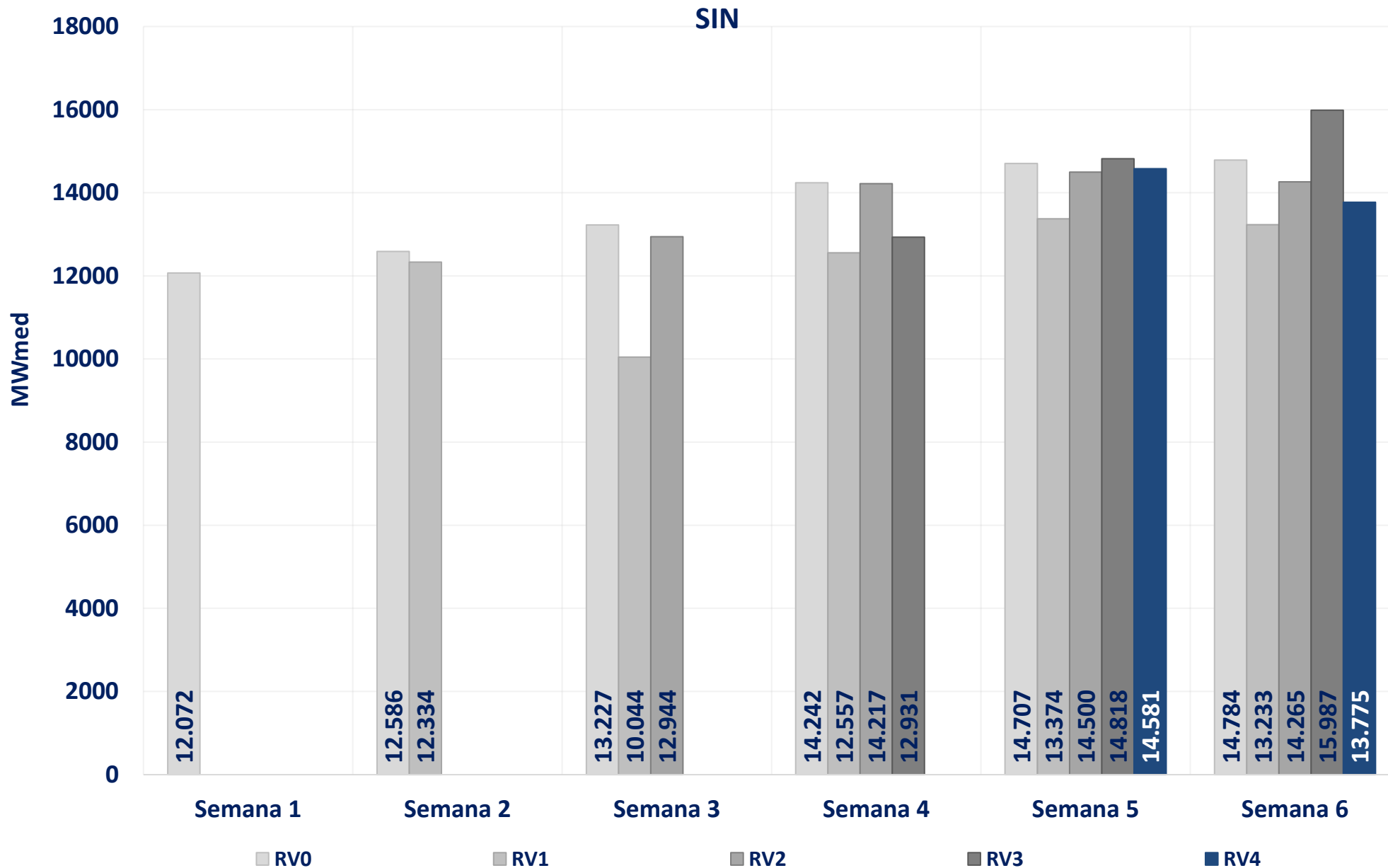

# acompanhamento da geração eólica – rv4 de maio

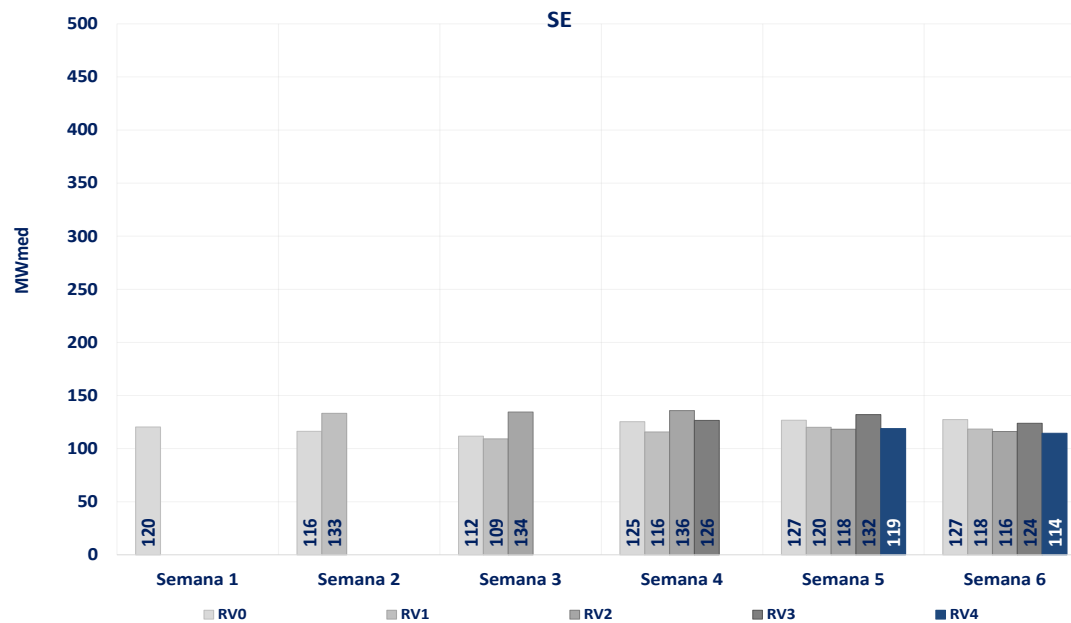
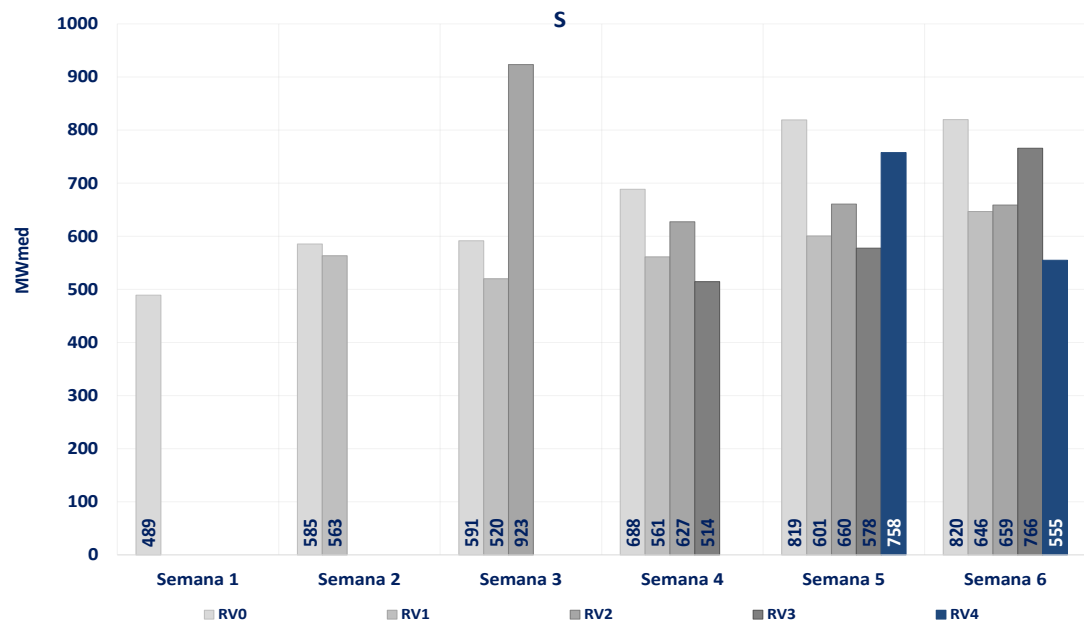
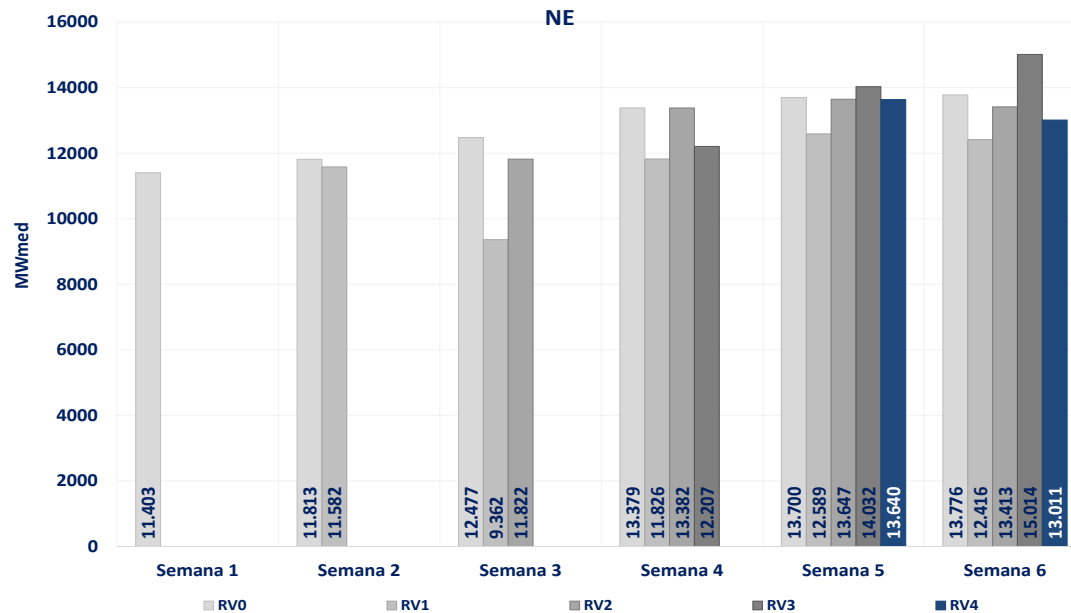
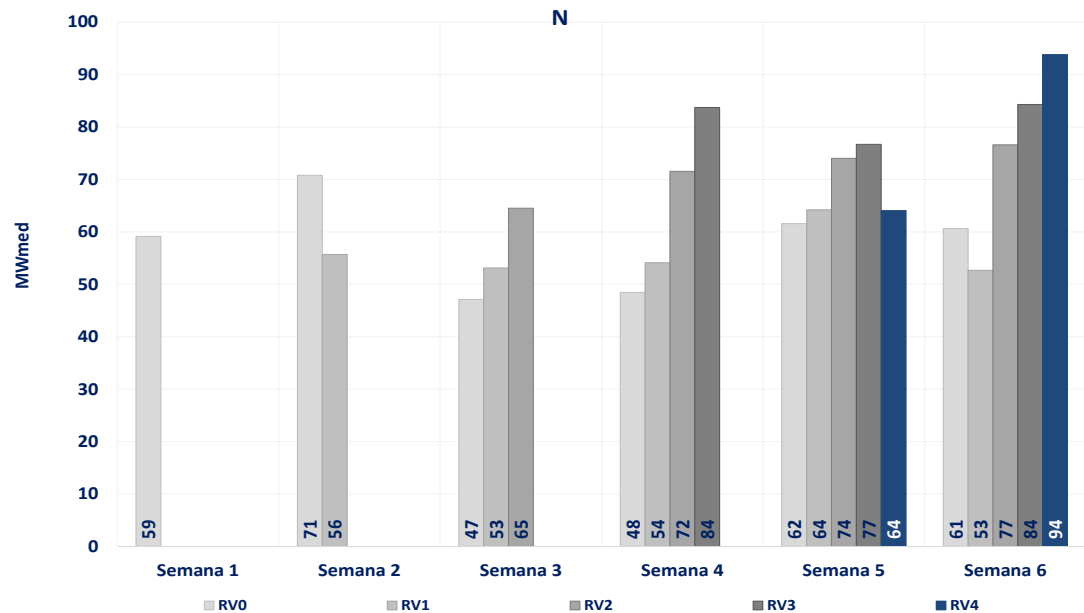

SIN

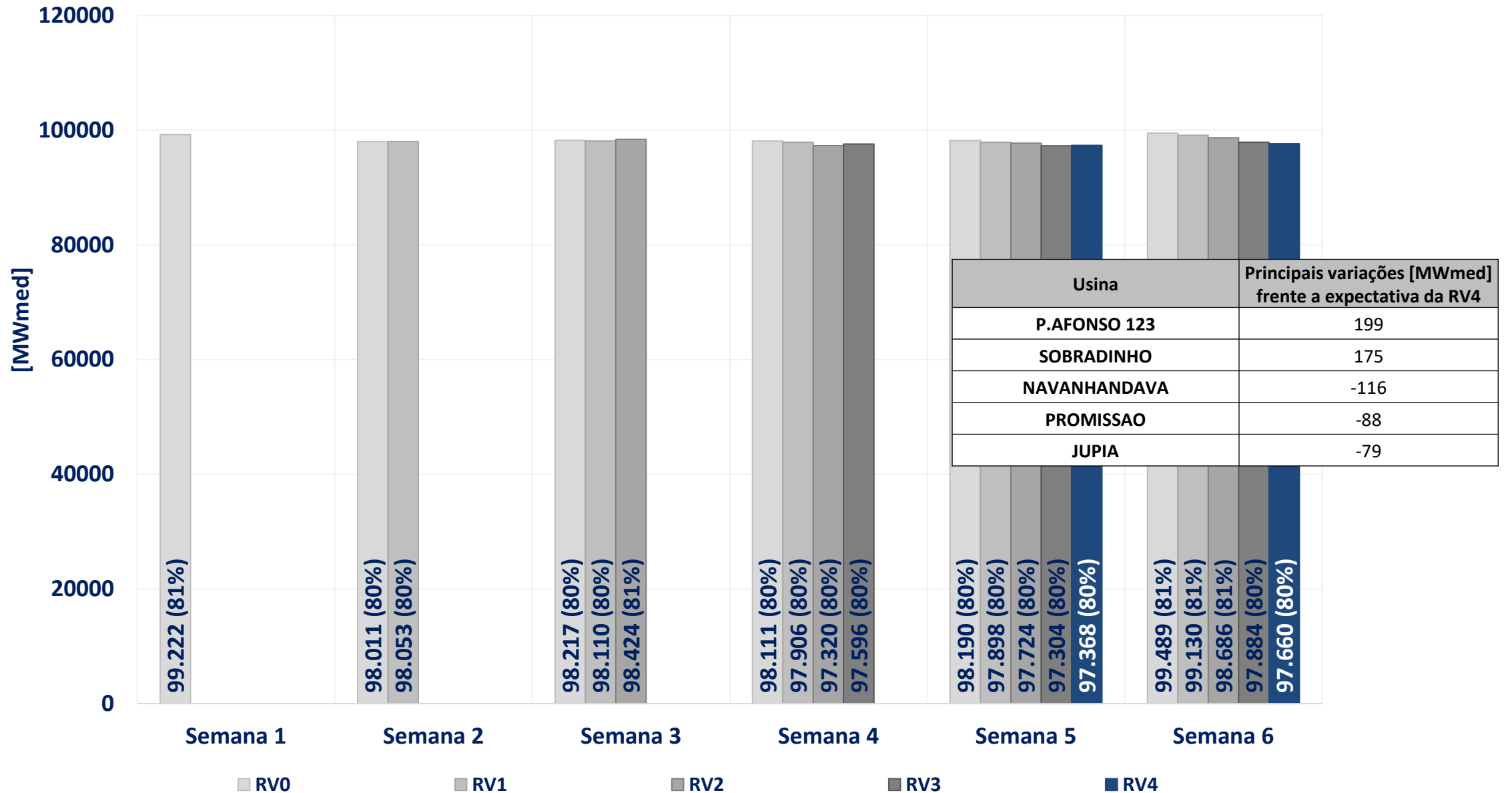

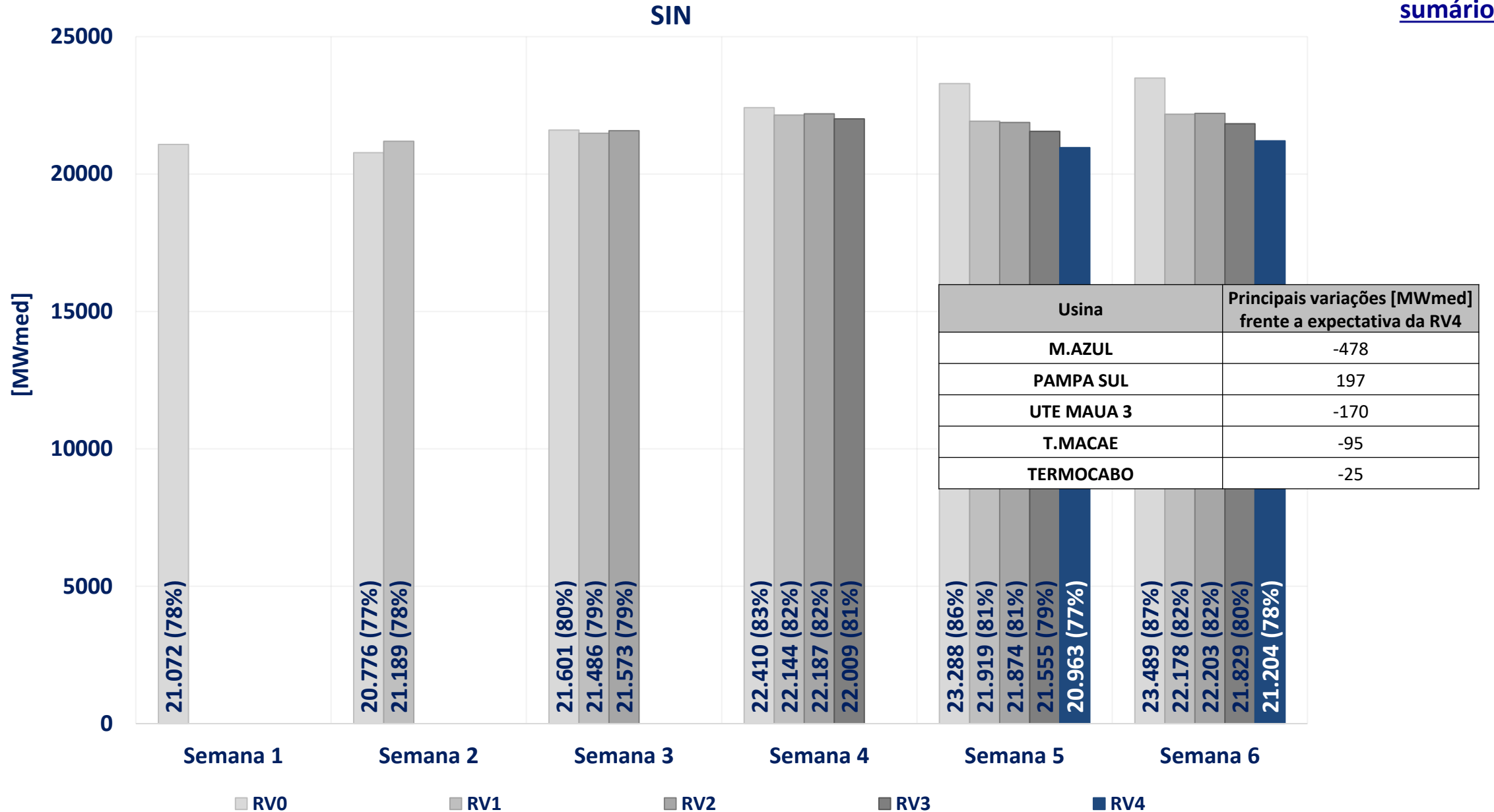

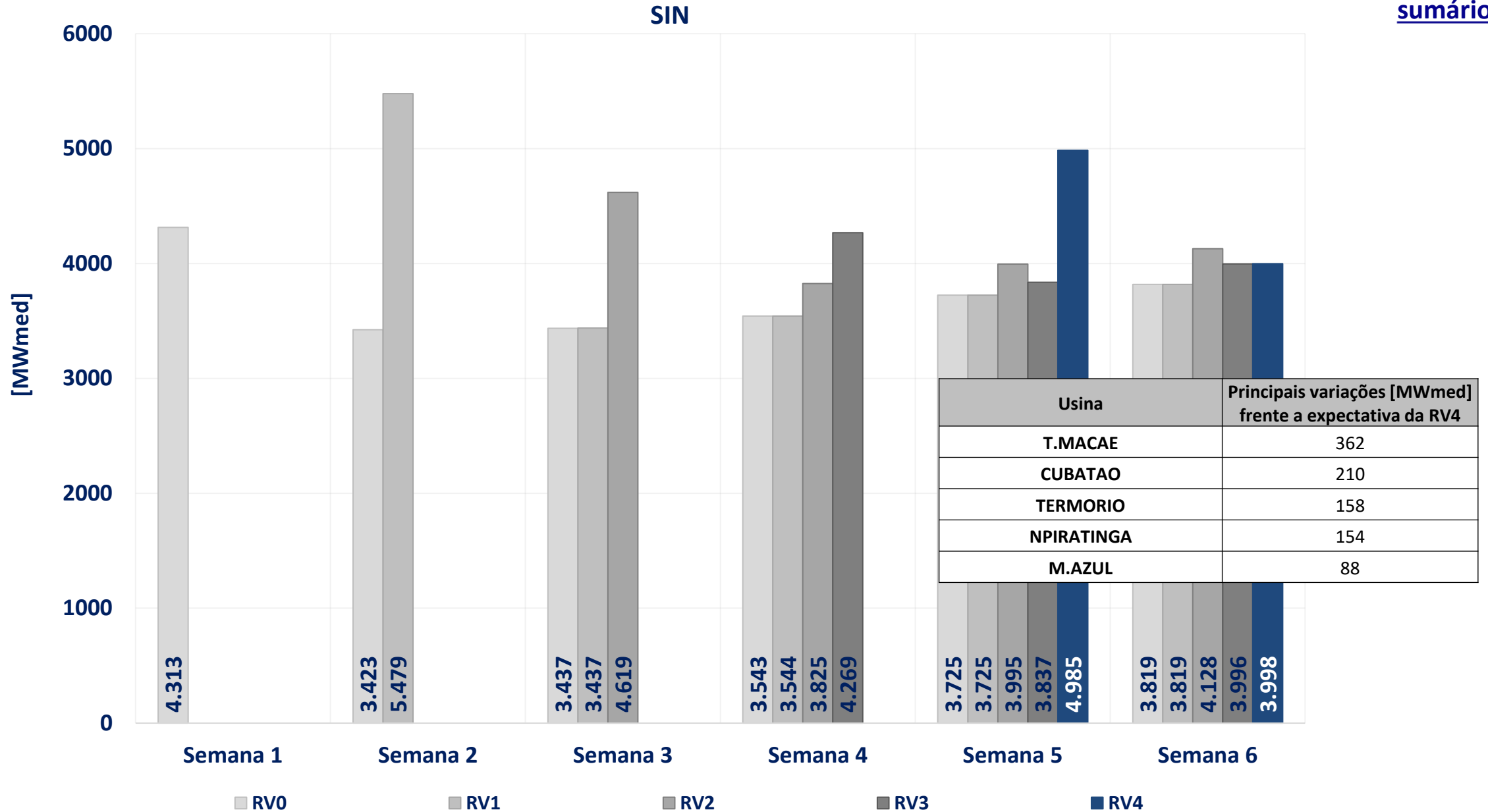

# acompanhamento da pilha térmica – rv4 de maio

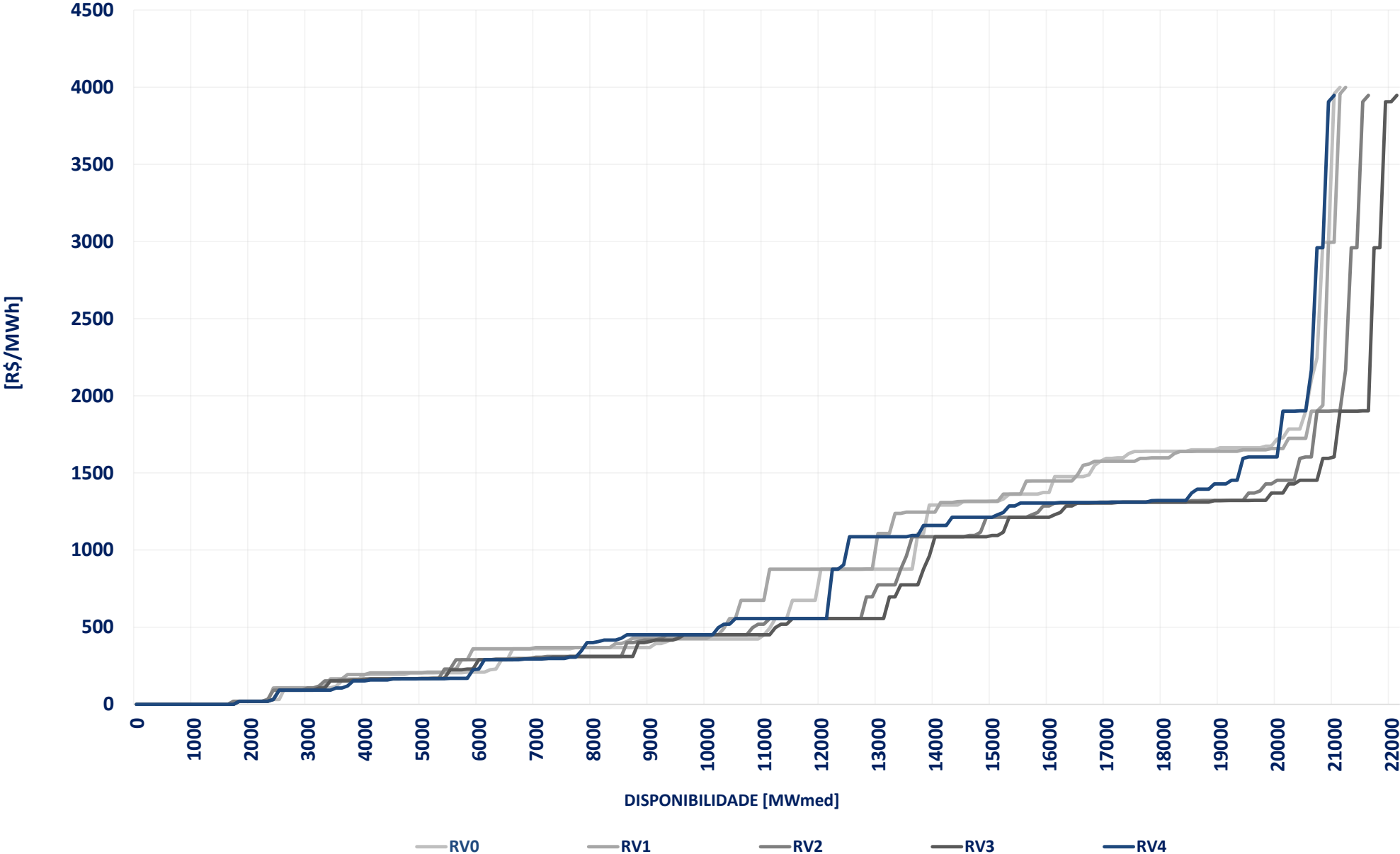

# declaração de custo variável unitário nos termos da REN ANEEL 1.032/2022 – rv4 de maio

A REN ANEEL nº 1.032, de 26 de julho de 2022, estabeleceu que, a partir de janeiro de 2020, os agentes termelétricos de geração poderão declarar para o PMO e suas revisões, valor inferior ao CVU aprovado pela ANEEL ou atualizado pela CCEE. Destaca-se ainda que o valor de CVU declarado teria vigência de acordo com o período declarado pelo agente, limitado ao mínimo da semana operativa e máximo ao mês operativo em questão. Para os demais meses será considerado o CVU aprovado pela ANEEL ou atualizado pela CCEE. Com a finalidade de apresentar os valores de CVU declarado ao ONS e à CCEE, são apresentadas a seguir as declarações de CVU para a semana operativa.

<b>Nº</b>	<b>Nome</b>	<b>CVU Declarado</b>	<b>CVU Original</b>	<b>Varição</b>
<b>48</b>	ARAUCARIA	1200	1293,71	94 R\$/MWh (-7%)

# acompanhamento da comportamento das cotações dos combustíveis – rv4 de maio



## sumário

Mês	OCBI [U\$\$/BBL]	ODI [U\$\$/gal]	CMI [U\$\$/TM]	Brent [U\$\$/BBL]	NYMEX [U\$\$/MMBTU]	JKM [U\$\$/MMBTU]	TTF [U\$\$/MMBTU]	Câmbio [BR\$/US\$]
Varição mar/abr	4,4%	2,6%	-15,8%	16,0%	-17,3%	-17,9%	-13,1%	-3,8%
Varição abr/mai	6,6%	0,8%	9,6%	-8,8%	17,9%	7,4%	5,7%	-1,3%

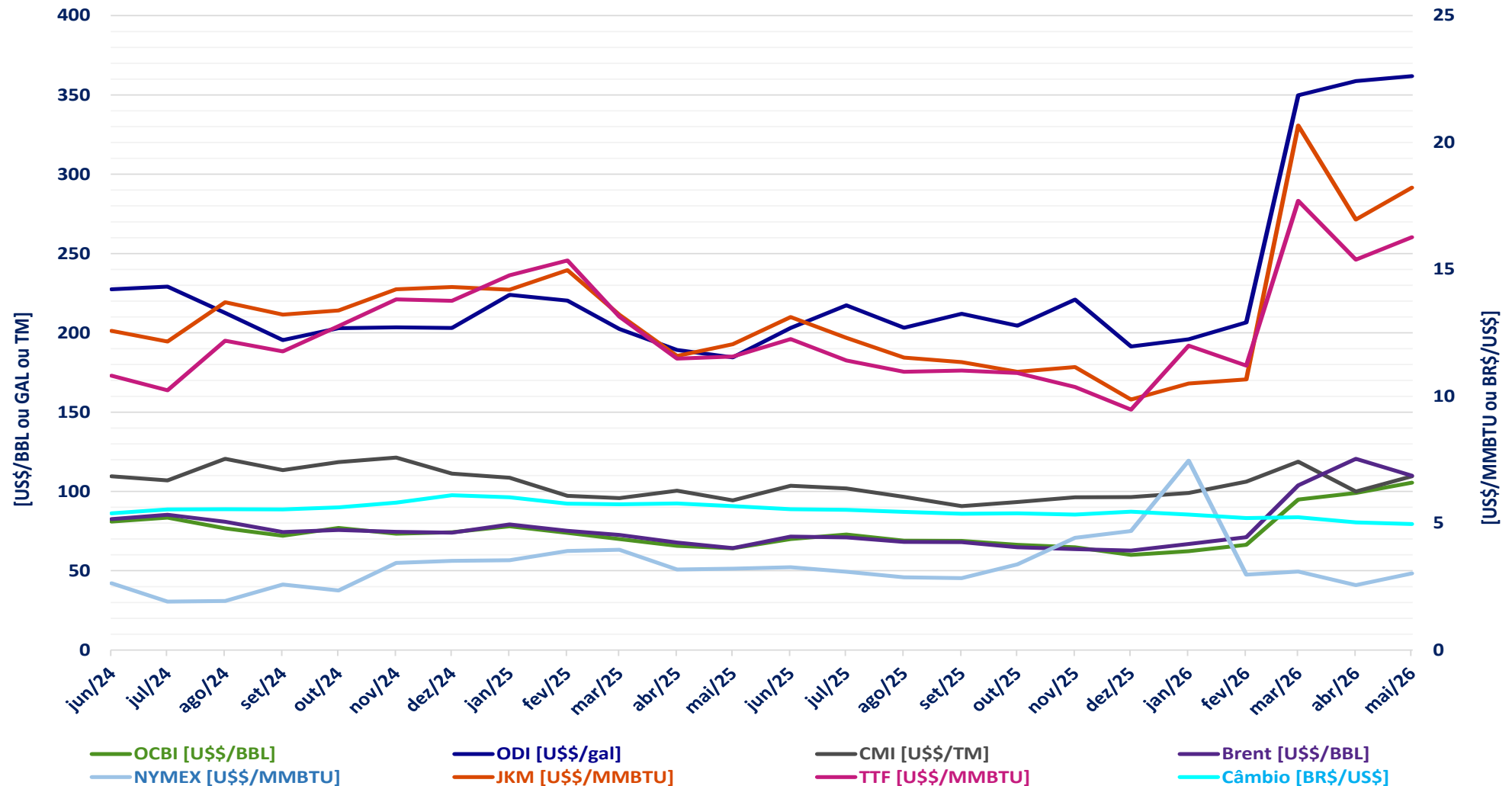

Comparativo entre dados de abril e maio, obtidos em 22/05/2026, com impacto no reajuste do mês junho, publicado no 4º d.u

Fontes: S&P Platts

A ENA mensal para o SIN apresentou variação de 2,5% (1554 MWmed), indo de 80% a 82% da MLT

A ENA semanal para o SIN apresentou variação de -10,3% (-5804 MWmed), indo de 78% a 70% da MLT

O EARM ao fim do mês para o SIN apresentou variação de 0,0% (0,2 p.p), indo de 72,0% a 72,0%

A eólica para o SIN apresentou variação de 12,8% (1650 MWmed), indo de 12931 a 14581 MWmed

A disponibilidade hidráulica para o SIN apresentou variação de -0,2% (-228 MWmed), indo de 97596 a 97368 MWmed

A disponibilidade térmica para o SIN apresentou variação de -4,8% (-1046 MWmed), indo de 22009 a 20963 MWmed

A inflexibilidade para o SIN apresentou variação de 16,8% (716 MWmed), indo de 4269 a 4985 MWmed

O CVU médio para o SIN apresentou variação de 3,8% (28,27 R\$/MWh), indo de R\$ 747,32/MWh a R\$ 775,59/MWh

O CVU médio em relação a RV0 para o SIN apresentou variação de -4,9% (-40,00 R\$/MWh), indo de R\$ 815,59/MWh a R\$ 775,59/MWh

acompanhamento da operação

## SISTEMA INTERLIGADO NACIONAL

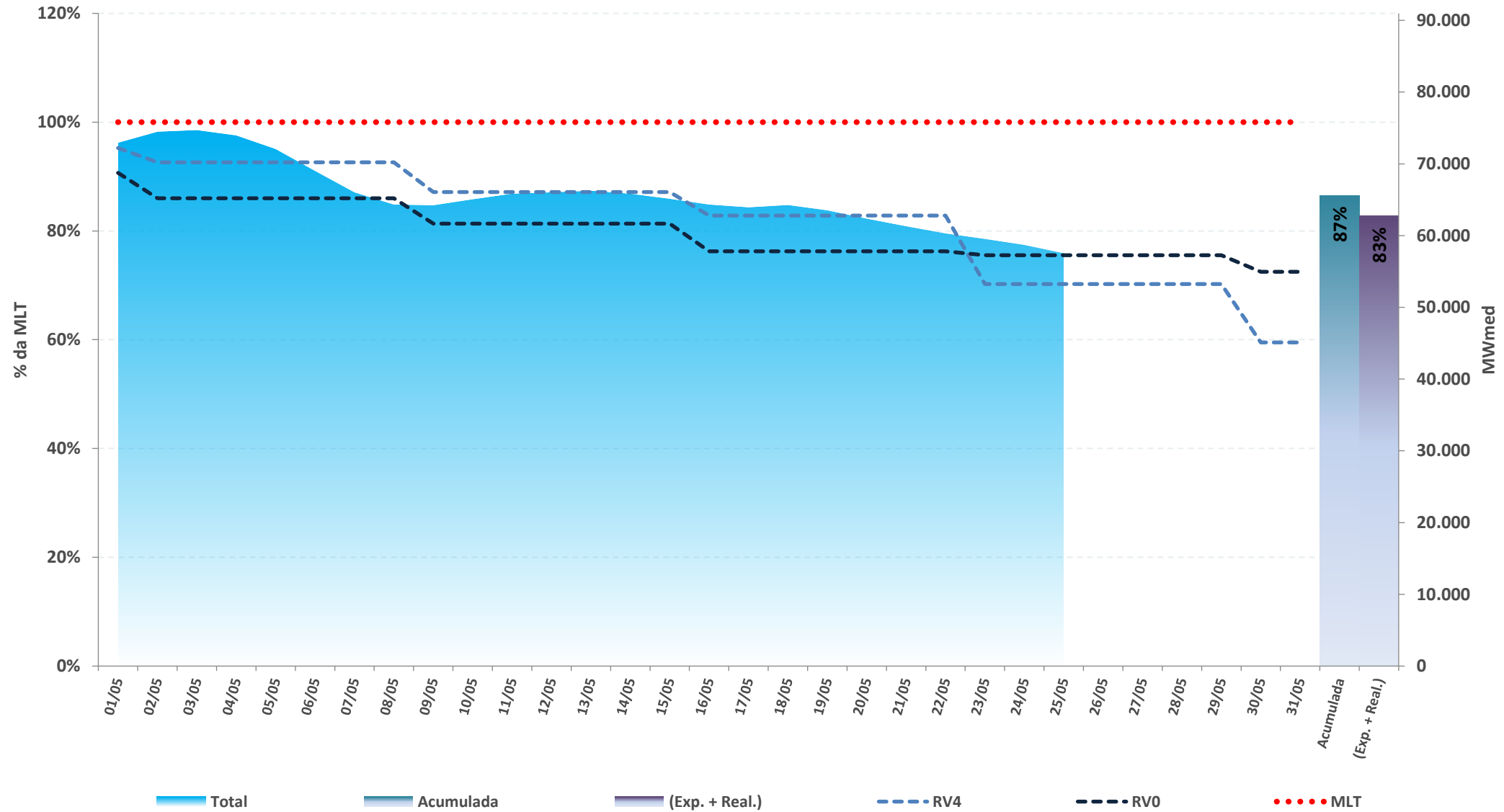

\* Expectativa de ENA para o mês de acordo com a atual revisão do PMO (ONS), atualizada semanalmente

Fontes: BDO/IPDO (ONS) e DECOMP (CCEE)

# acompanhamento da energia natural afluyente

REGIÃO NORTE

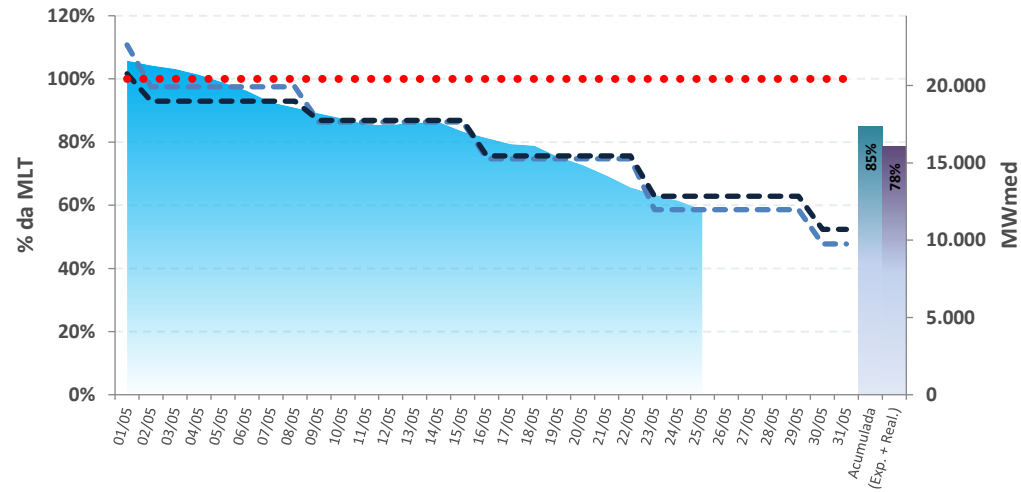

REGIÃO NORDESTE

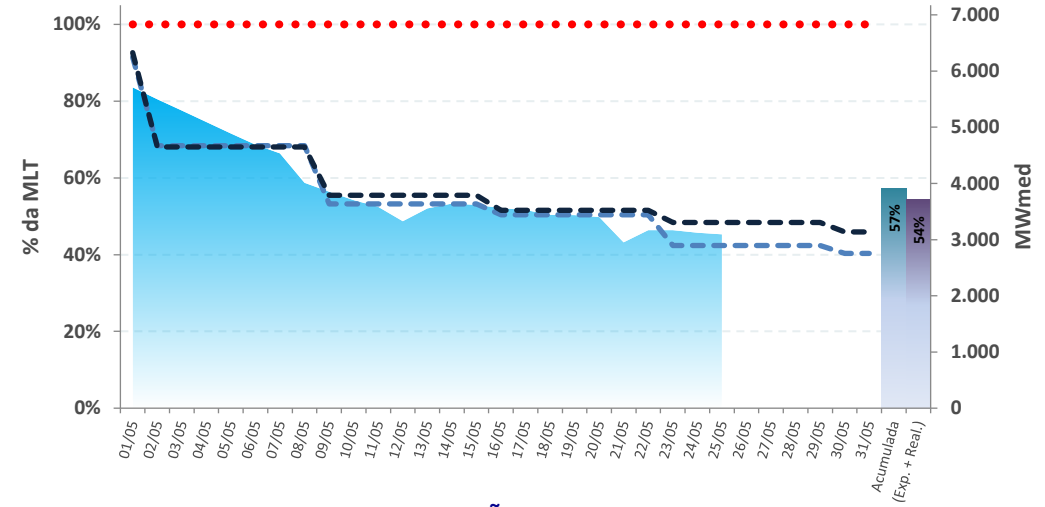

REGIÃO SUL

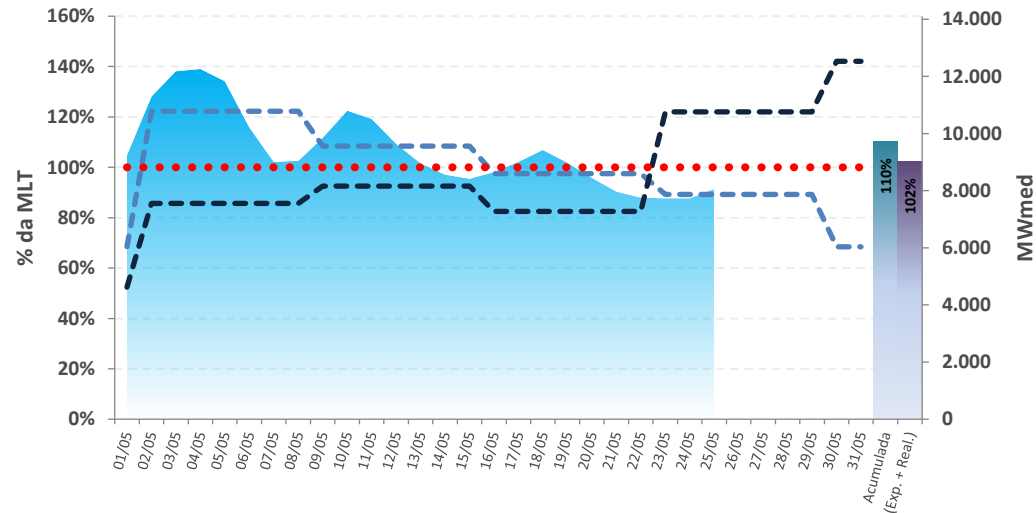

REGIÃO SUDESTE

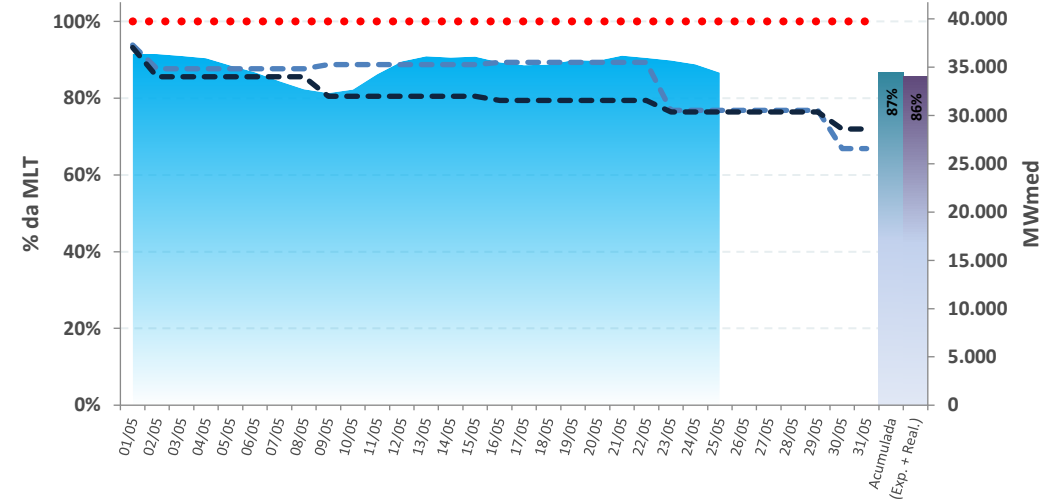

■ Total     
 ■ Acumulada     
 ■ (Exp. + Real.)

- - - RVO     
 - - - RV4     
 ● ● ● ● MLT

\* Expectativa de ENA para o mês de acordo com a atual revisão do PMO (ONS), atualizada semanalmente

Fontes: BDO/IPDO (ONS) e DECOMP (CCEE)

SISTEMA INTERLIGADO NACIONAL

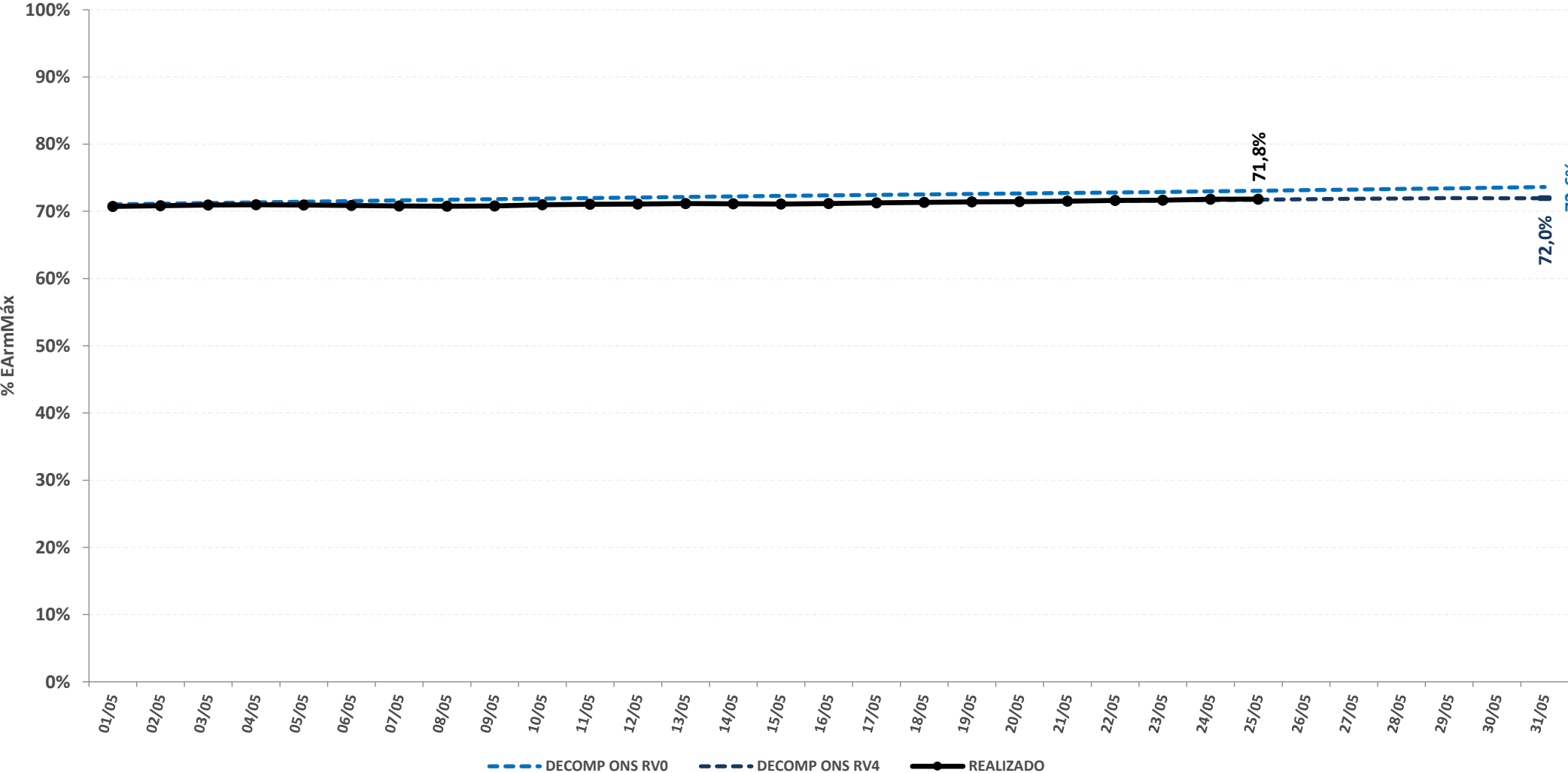

# acompanhamento da energia armazenada

REGIÃO NORTE

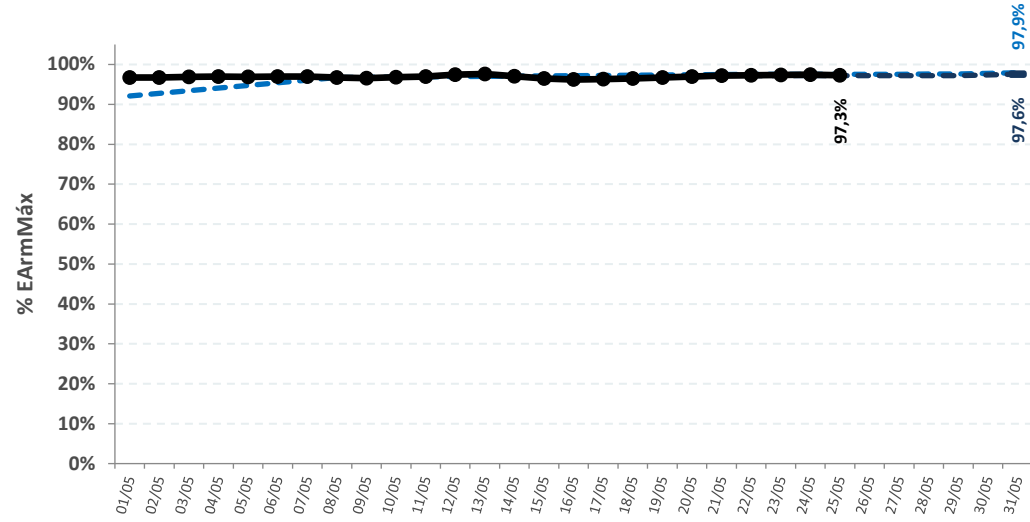

REGIÃO NORDESTE

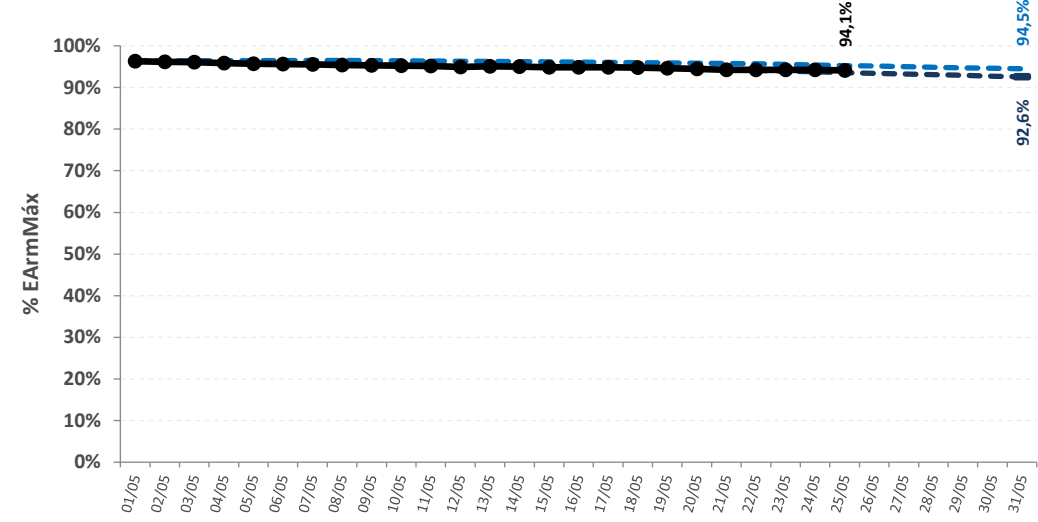

REGIÃO SUL

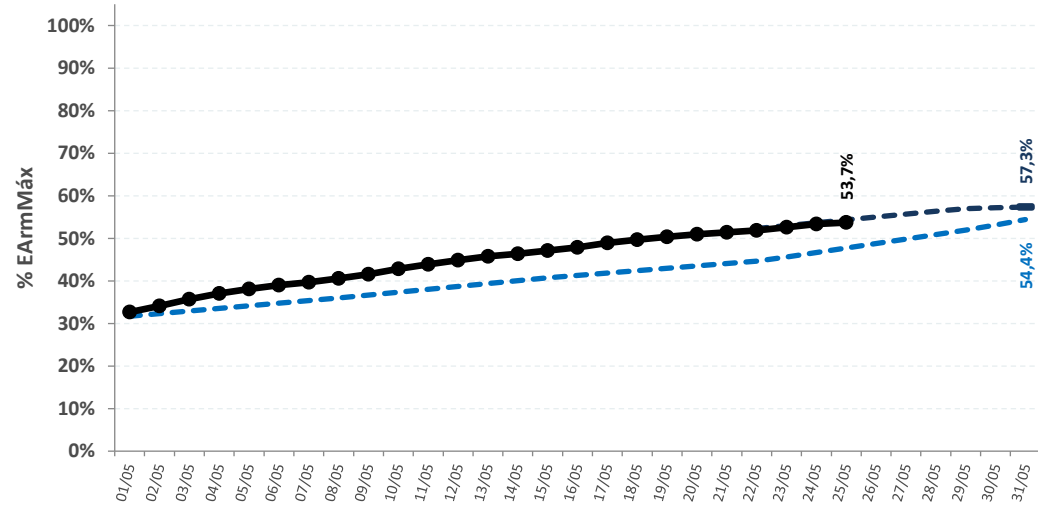

REGIÃO SUDESTE

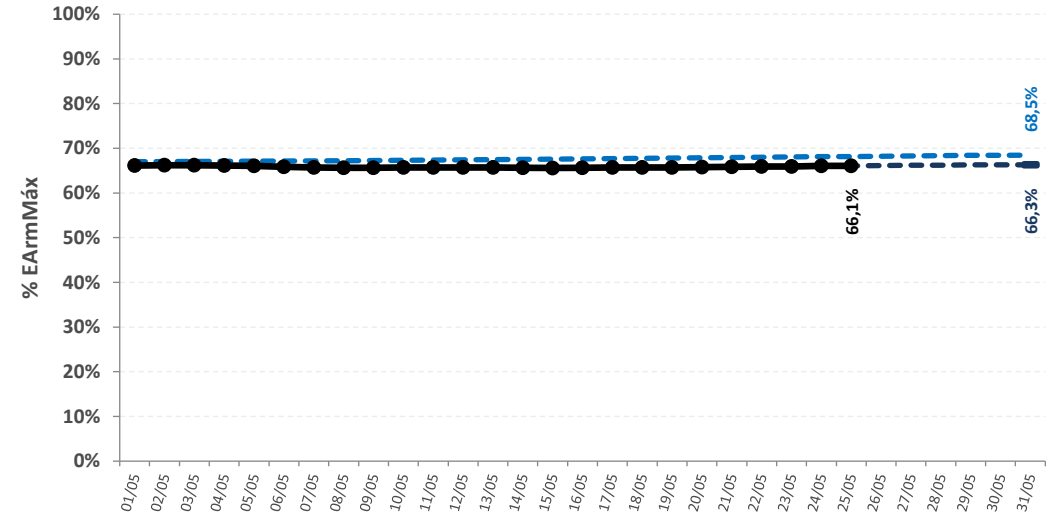

--- DECOMP ONS RVO

--- DECOMP ONS RV4

● REALIZADO

## SISTEMA INTERLIGADO NACIONAL

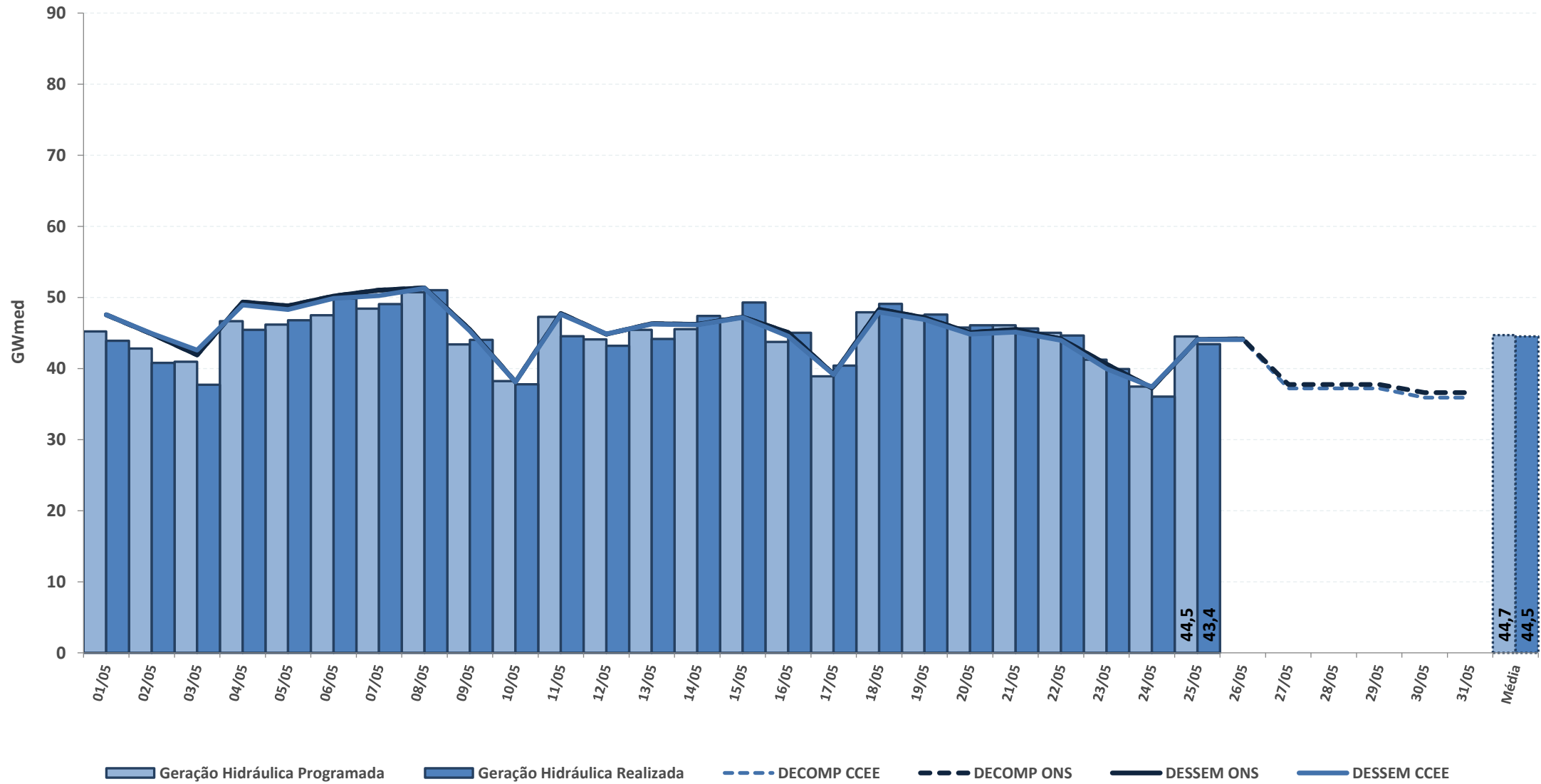

\* Geração Hidráulica das UHEs tipo I

Fontes: BDO/IPDO (ONS), DECOMP e DESSEM (CCEE/ONS)

# acompanhamento da geração hidráulica

REGIÃO NORTE

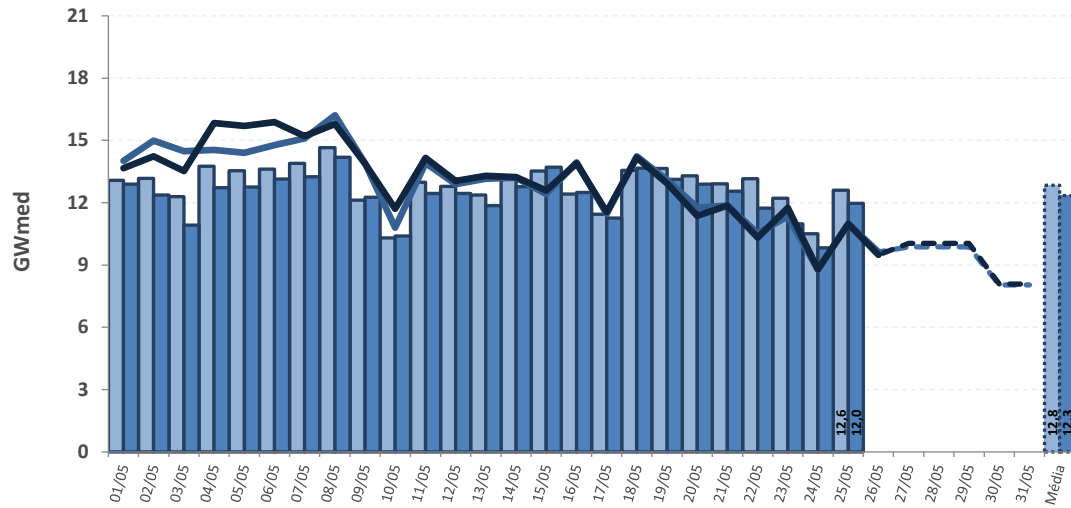

REGIÃO NORDESTE

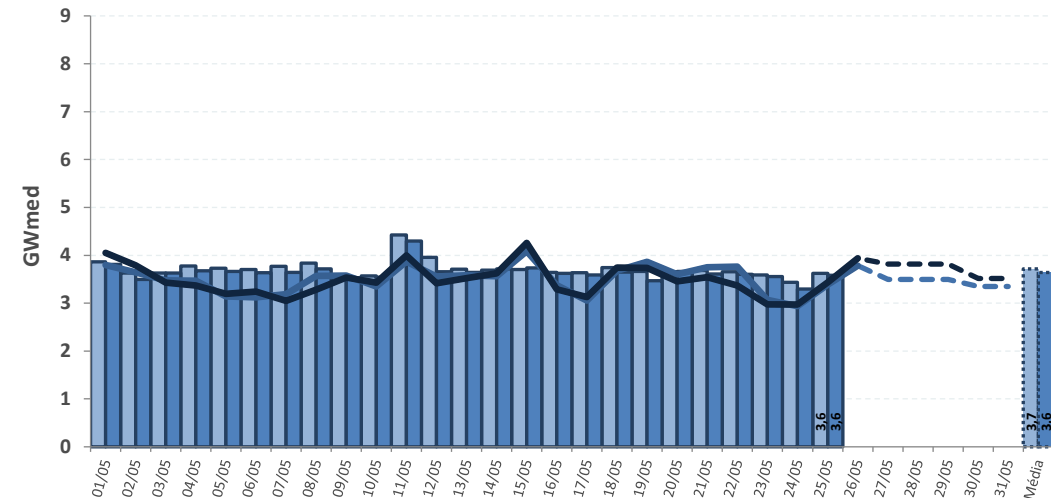

REGIÃO SUL

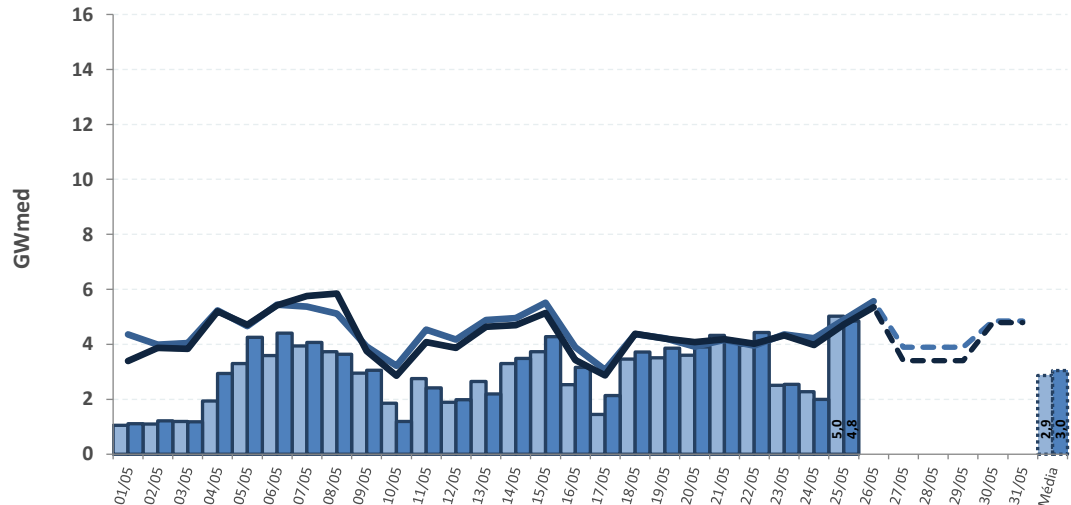

REGIÃO SUDESTE

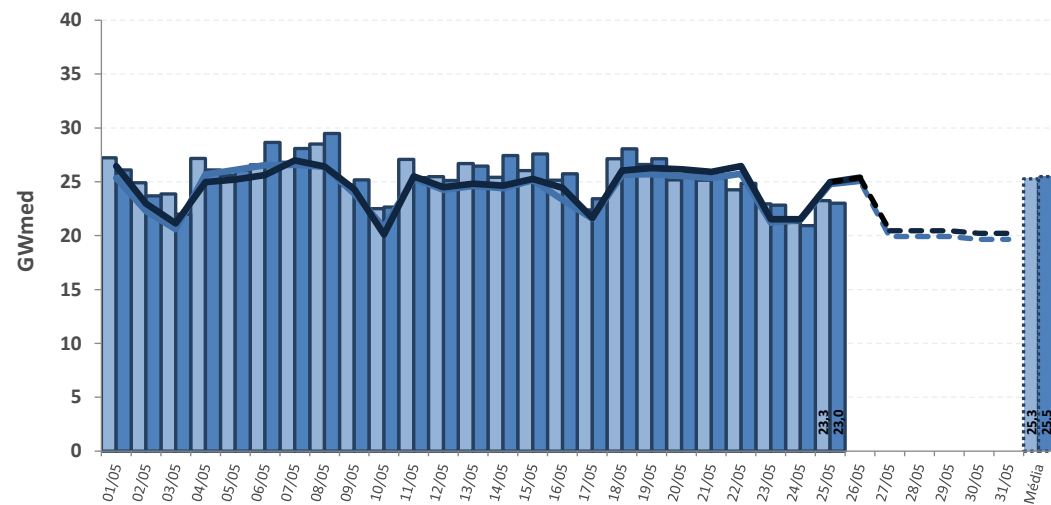

Geração Hidráulica Programada
  Geração Hidráulica Realizada
  DECOMP CCEE
  DECOMP ONS
  DESSEM CCEE
  DESSEM ONS

\* Geração Hidráulica das UHEs tipo I

Fontes: BDO/IPDO (ONS), DECOMP e DESSEM (CCEE/ONS)

# acompanhamento do fator de ajuste do MRE

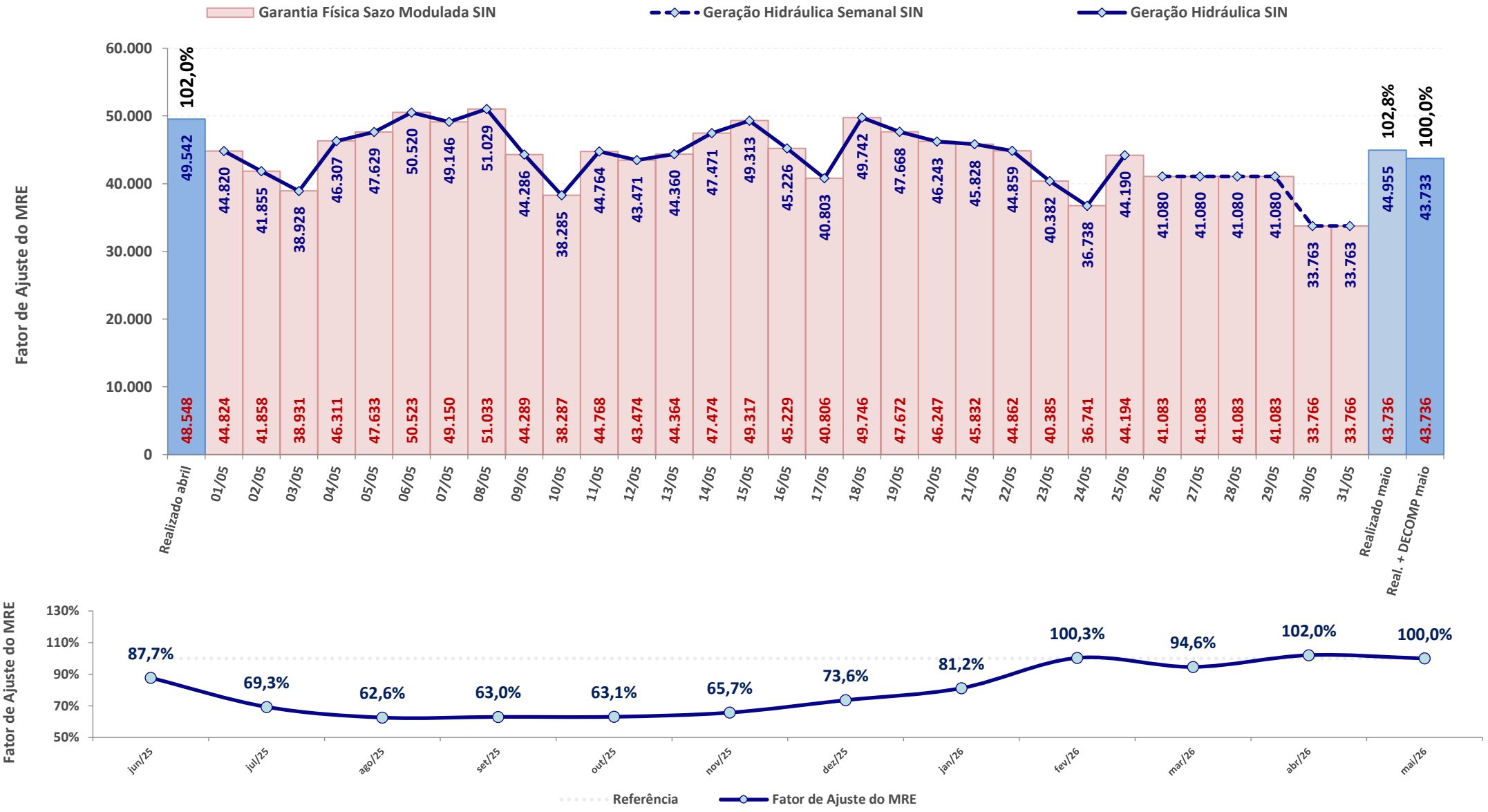

\* Expectativa de fator de ajuste para o mês de acordo com a geração verificada + geração prevista pelo DECOMP

Fontes: BDO/IPDO (ONS) e DECOMP (CCEE/ONS)

# fator de ajuste do MRE para fins de repactuação do risco hidrológico

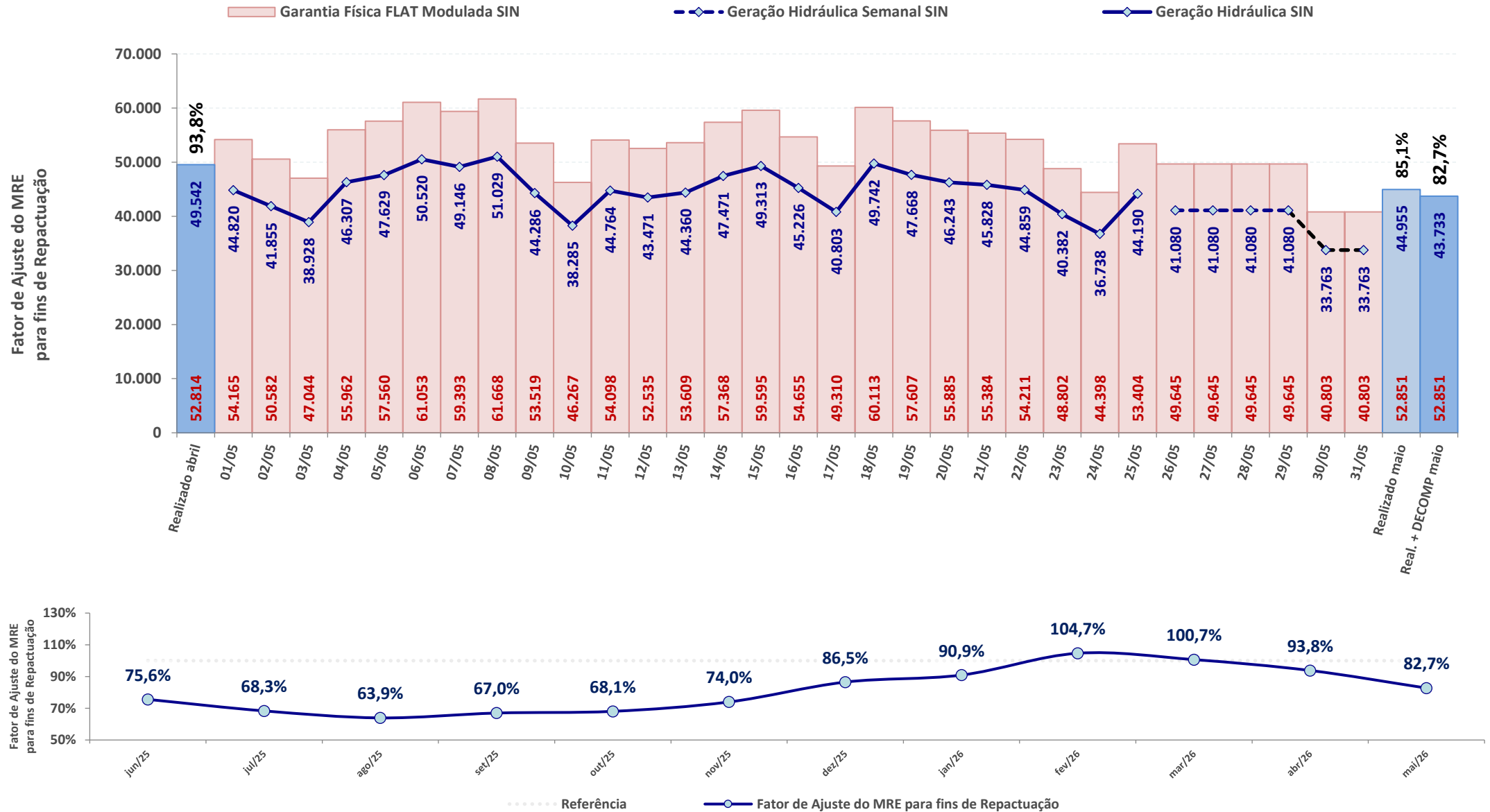

\* Expectativa de fator de ajuste para o mês de acordo com a geração verificada + geração prevista pelo DECOMP

Fontes: BDO/IPDO (ONS) e DECOMP (CCEE/ONS)

## SISTEMA INTERLIGADO NACIONAL

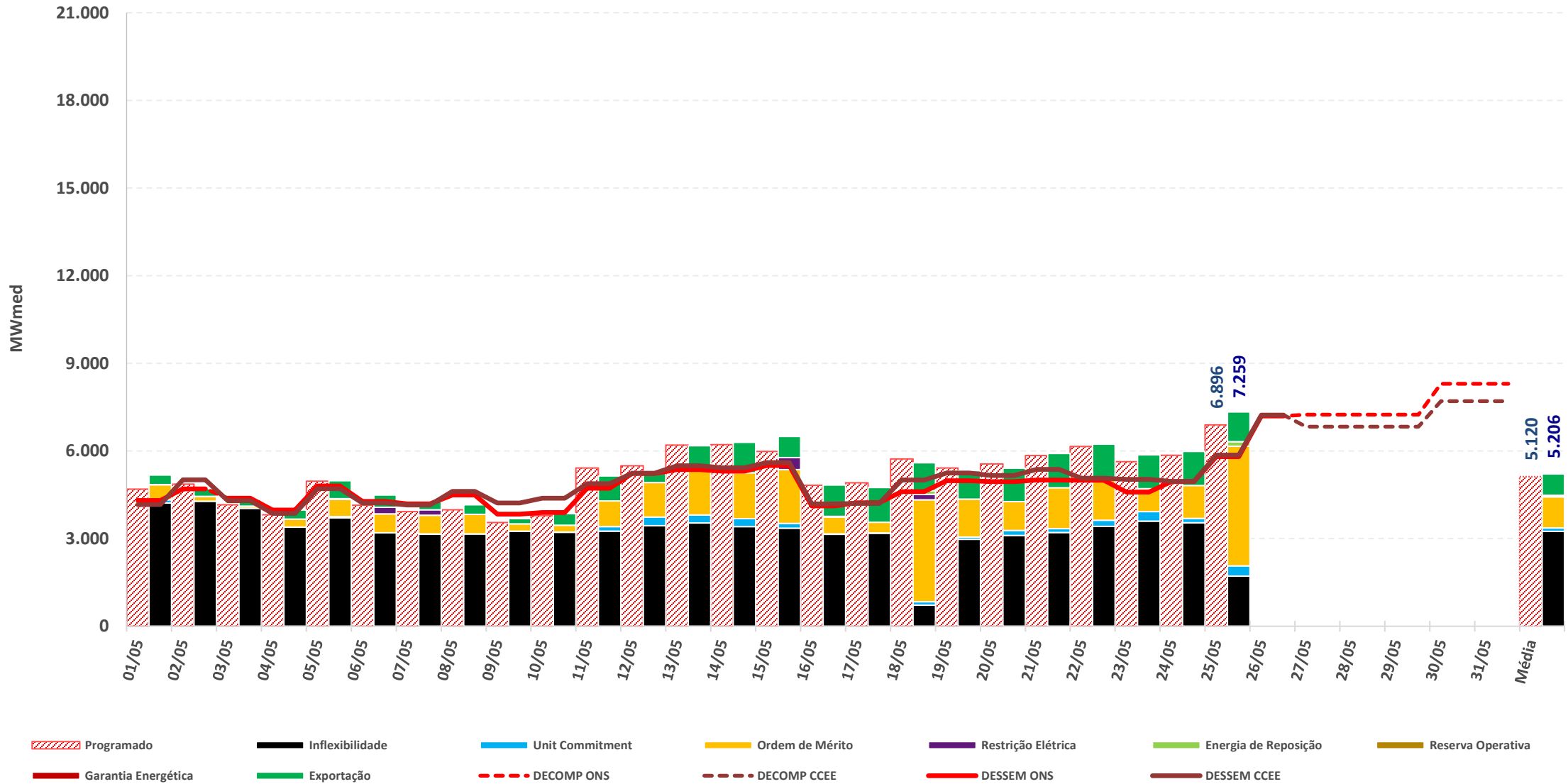

\* Geração Térmica das UTEs tipo I e II-A

Fontes: BDO/IPDO (ONS), DECOMP e DESSEM (CCEE/ONS)

# acompanhamento da geração térmica

REGIÃO NORTE

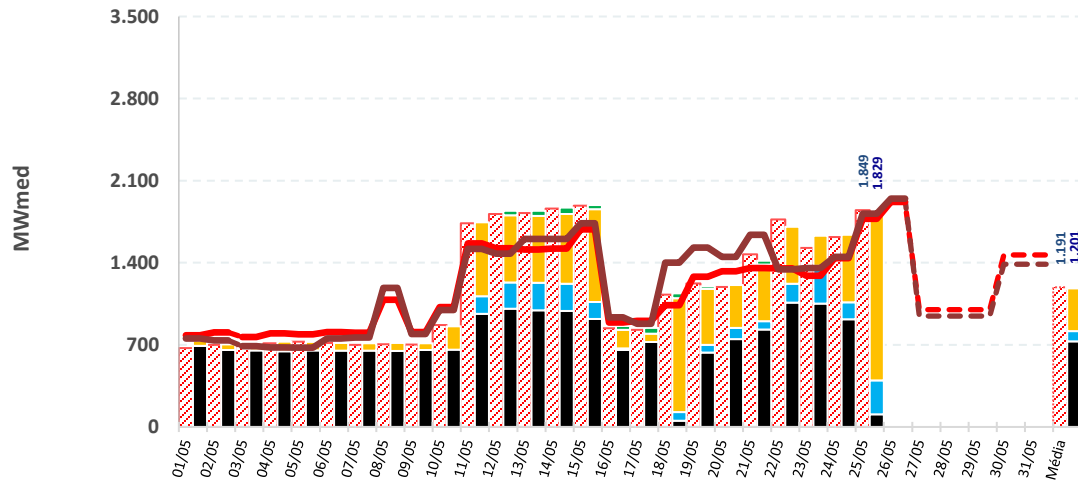

REGIÃO NORDESTE

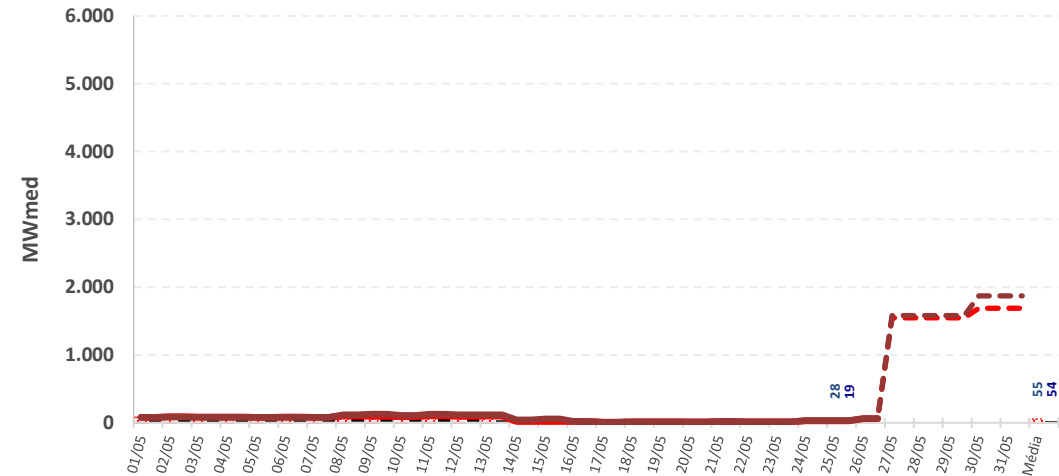

REGIÃO SUL

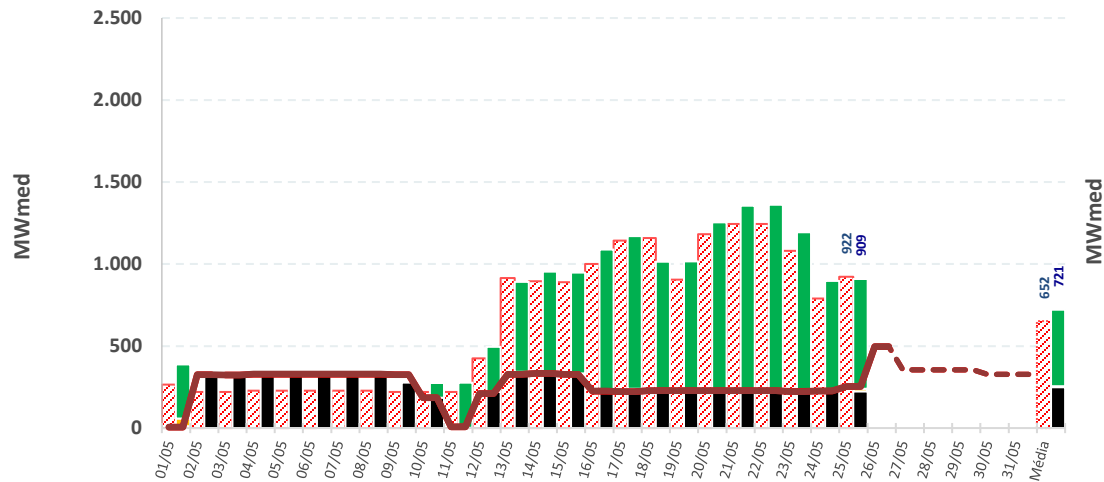

REGIÃO SUDESTE

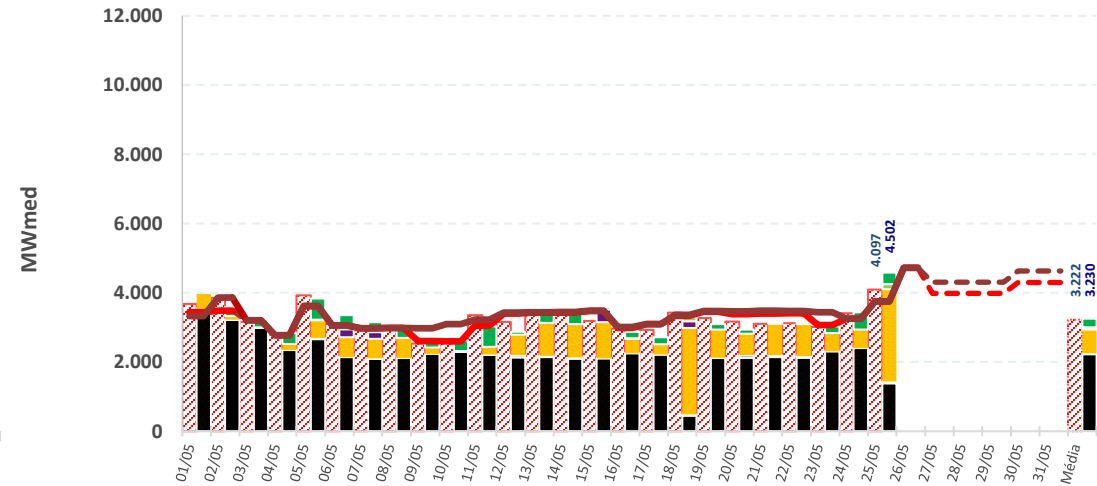

- Programado
- Inflexibilidade
- Unit Commitment
- Ordem de Mérito
- Garantia Energética
- Exportação
- Capacidade Instalada
- DECOMP ONS
- Restrição Elétrica
- Energia de Reposição
- Reserva Operativa
- DECOMP CCEE
- DESSEM ONS
- DESSEM CCEE

\* Geração Térmica das UTEs tipo I e II-A

Fontes: BDO/IPDO (ONS), DECOMP e DESSEM (CCEE/ONS)

# estimativa de encargos de serviço do sistema e custo de descolamento entre CMO e PLD

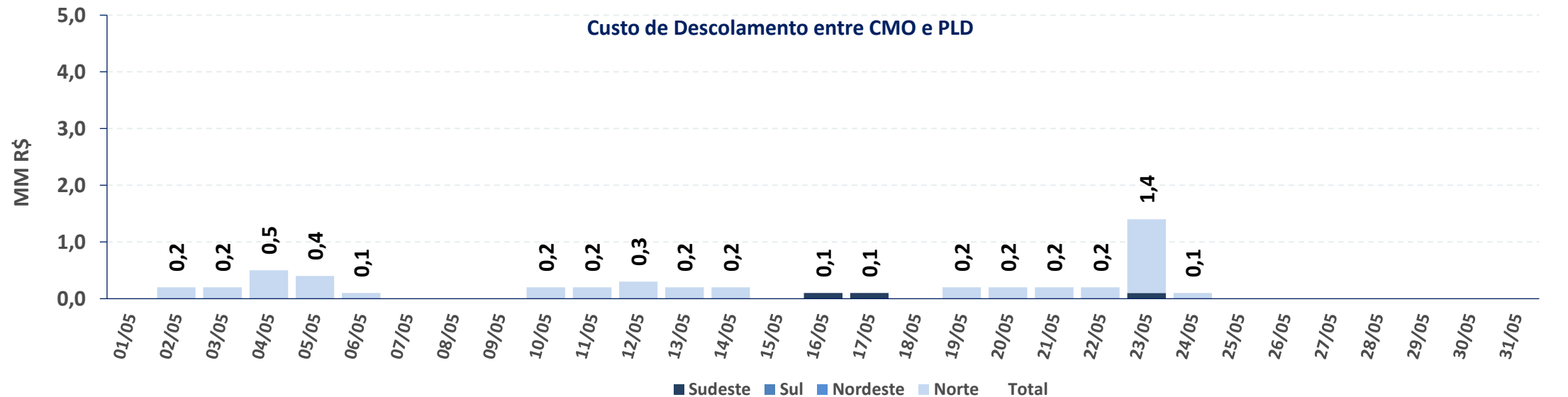
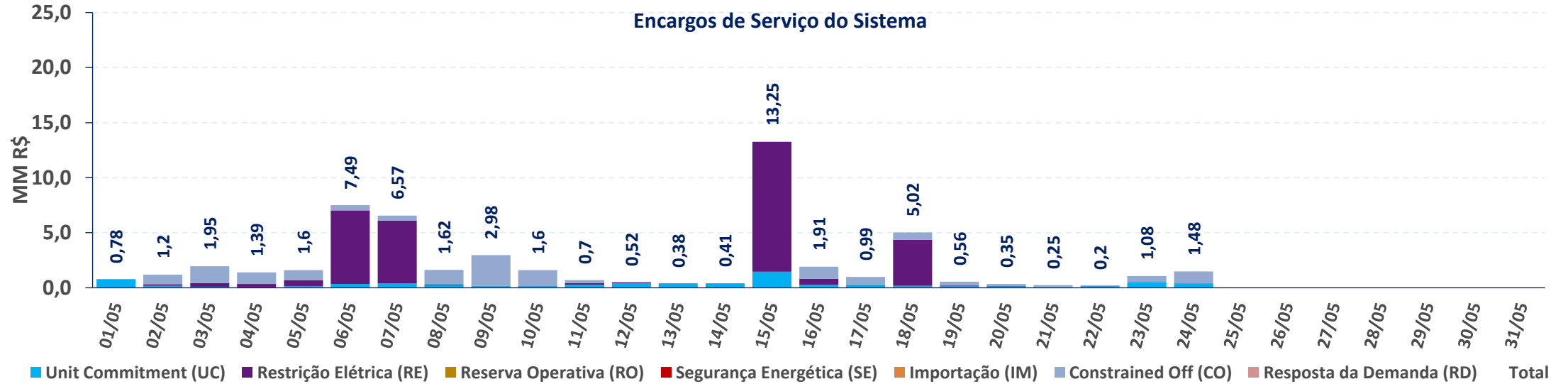

A estimativa apresentada é preliminar (informação ainda não contabilizada), a partir dos dados da operação disponibilizados pelo ONS nas fontes consultadas

# histórico de encargos de serviço do sistema e custo de descolamento entre CMO e PLD

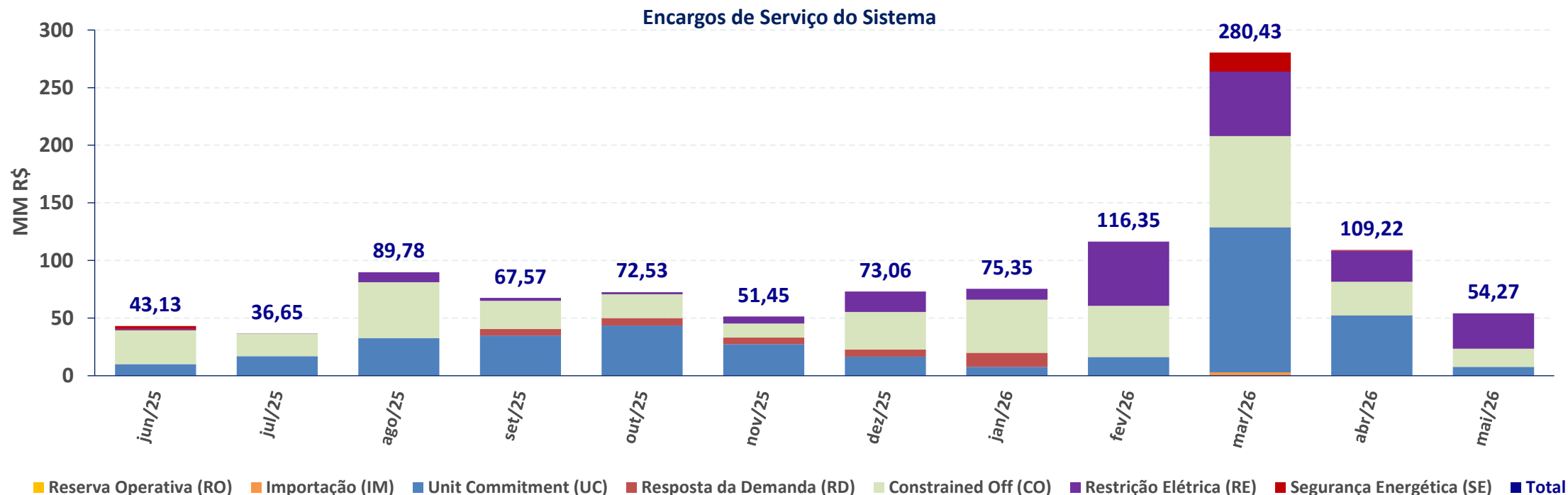

ESS MENSAL	jun/25	jul/25	ago/25	set/25	out/25	nov/25	dez/25	jan/26	fev/26	mar/26	abr/26	mai/26
RE [MM R\$]	R\$ 1,06	R\$ 0,00	R\$ 8,53	R\$ 2,52	R\$ 1,73	R\$ 6,20	R\$ 17,73	R\$ 9,42	R\$ 55,60	R\$ 55,95	R\$ 27,07	R\$ 30,76
GE [MM R\$]	R\$ 2,58	R\$ -	R\$ -	R\$ -	R\$ -	R\$ -	R\$ -	R\$ -	R\$ -	R\$ 16,45	R\$ 0,66	R\$ -
RO [MM R\$]	R\$ -	R\$ -	R\$ -	R\$ -	R\$ -	R\$ -	R\$ -	R\$ -	R\$ -	R\$ -	R\$ -	R\$ -
UC [MM R\$]	R\$ 9,99	R\$ 16,93	R\$ 32,71	R\$ 34,42	R\$ 43,58	R\$ 27,43	R\$ 16,57	R\$ 7,74	R\$ 16,10	R\$ 125,74	R\$ 52,13	R\$ 7,63
RD [MM R\$]	R\$ -	R\$ -	R\$ -	R\$ 5,85	R\$ 6,39	R\$ 5,66	R\$ 6,11	R\$ 12,11	R\$ 0,01	R\$ 0,08	R\$ 0,06	R\$ -
CO [MM R\$]	R\$ 29,50	R\$ 19,72	R\$ 48,53	R\$ 24,41	R\$ 20,83	R\$ 12,15	R\$ 32,65	R\$ 46,09	R\$ 44,59	R\$ 79,18	R\$ 29,08	R\$ 15,88
IM [MM R\$]	R\$ -	R\$ -	R\$ -	R\$ 0,37	R\$ -	R\$ 0,00	R\$ -	R\$ -	R\$ 0,06	R\$ 3,03	R\$ 0,22	R\$ -
<b>Total [MM R\$]</b>	<b>R\$ 43,13</b>	<b>R\$ 36,65</b>	<b>R\$ 89,78</b>	<b>R\$ 67,57</b>	<b>R\$ 72,53</b>	<b>R\$ 51,45</b>	<b>R\$ 73,06</b>	<b>R\$ 75,35</b>	<b>R\$ 116,35</b>	<b>R\$ 280,43</b>	<b>R\$ 109,22</b>	<b>R\$ 54,27</b>
DESC. CMO/PLD [MM R\$]	R\$ 0,06	R\$ 1,62	R\$ 1,21	R\$ 1,97	R\$ 3,00	R\$ 4,76	R\$ 10,18	R\$ 10,24	R\$ 0,90	R\$ 29,26	R\$ 1,09	R\$ 5,09

GERAÇÃO EÓLICA

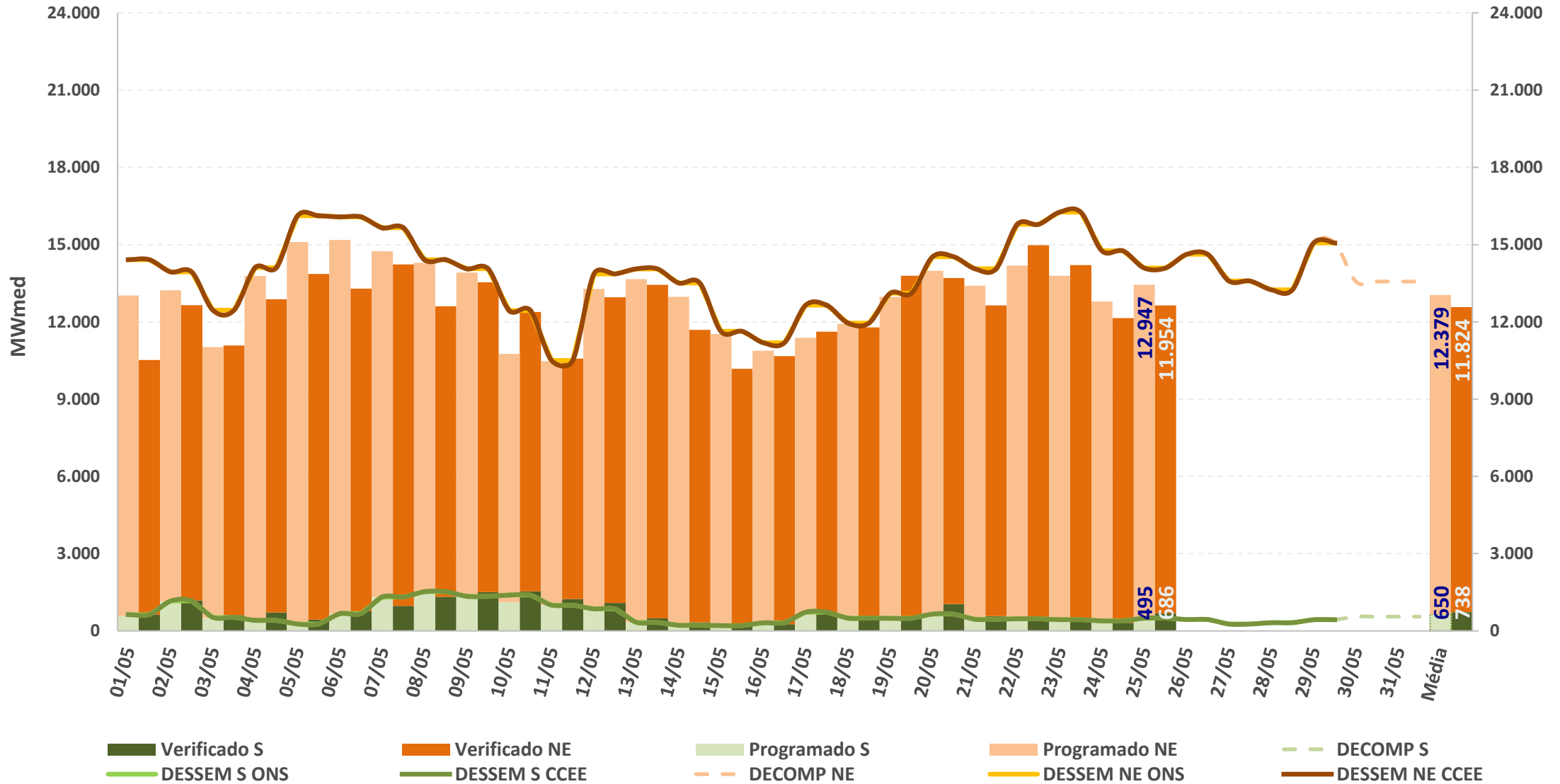

**GERAÇÃO FOTOVOLTAICA**

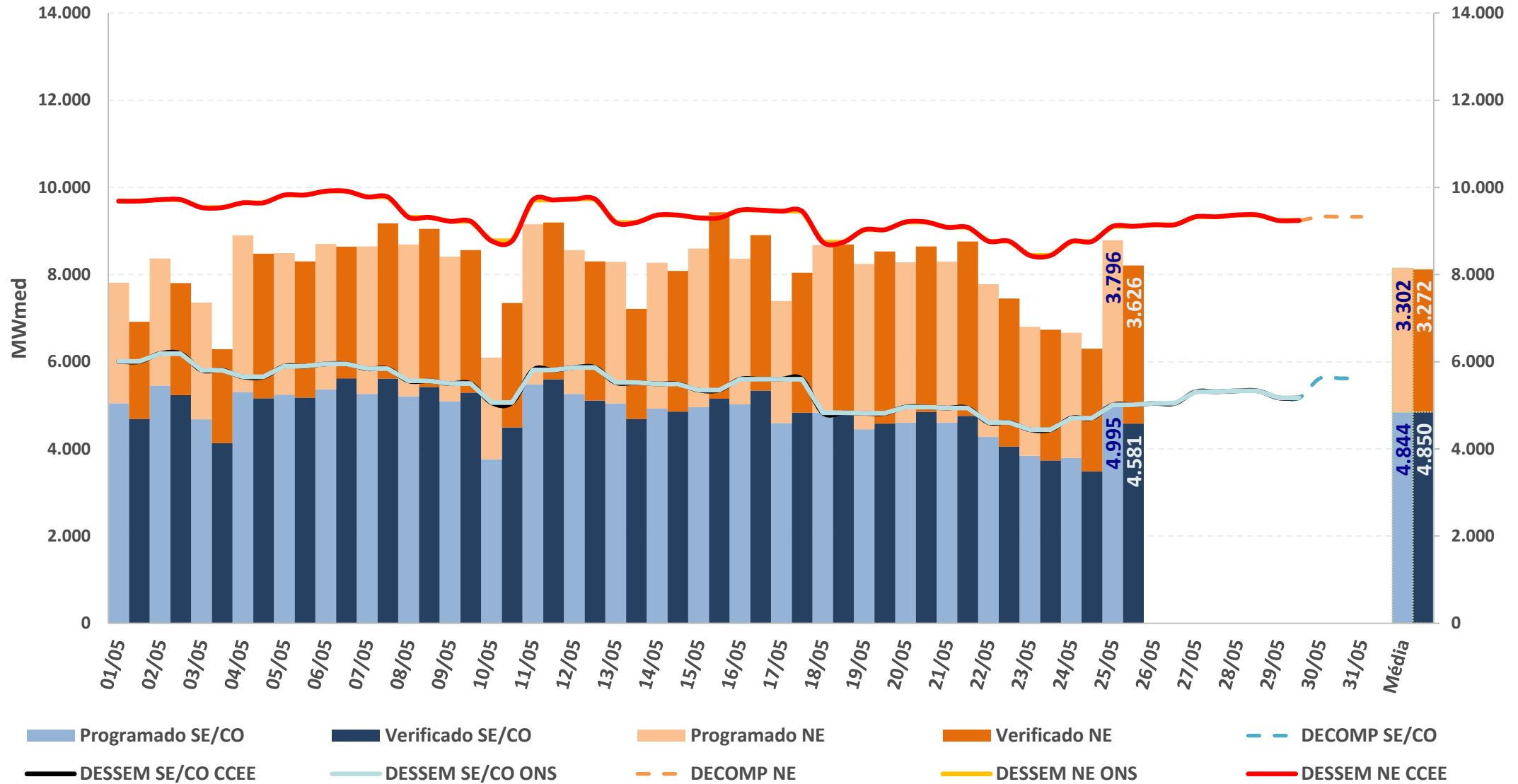

\* Valores dos modelos DECOMP e DESSEM consideram a parcela de MMGD: Previsão de geração solar = Prev. UFV + Prev. MMGD

Fontes: BDO/IPDO (ONS), DECOMP e DESSEM (CCEE/ONS)

# acompanhamento do intercâmbio entre subsistemas

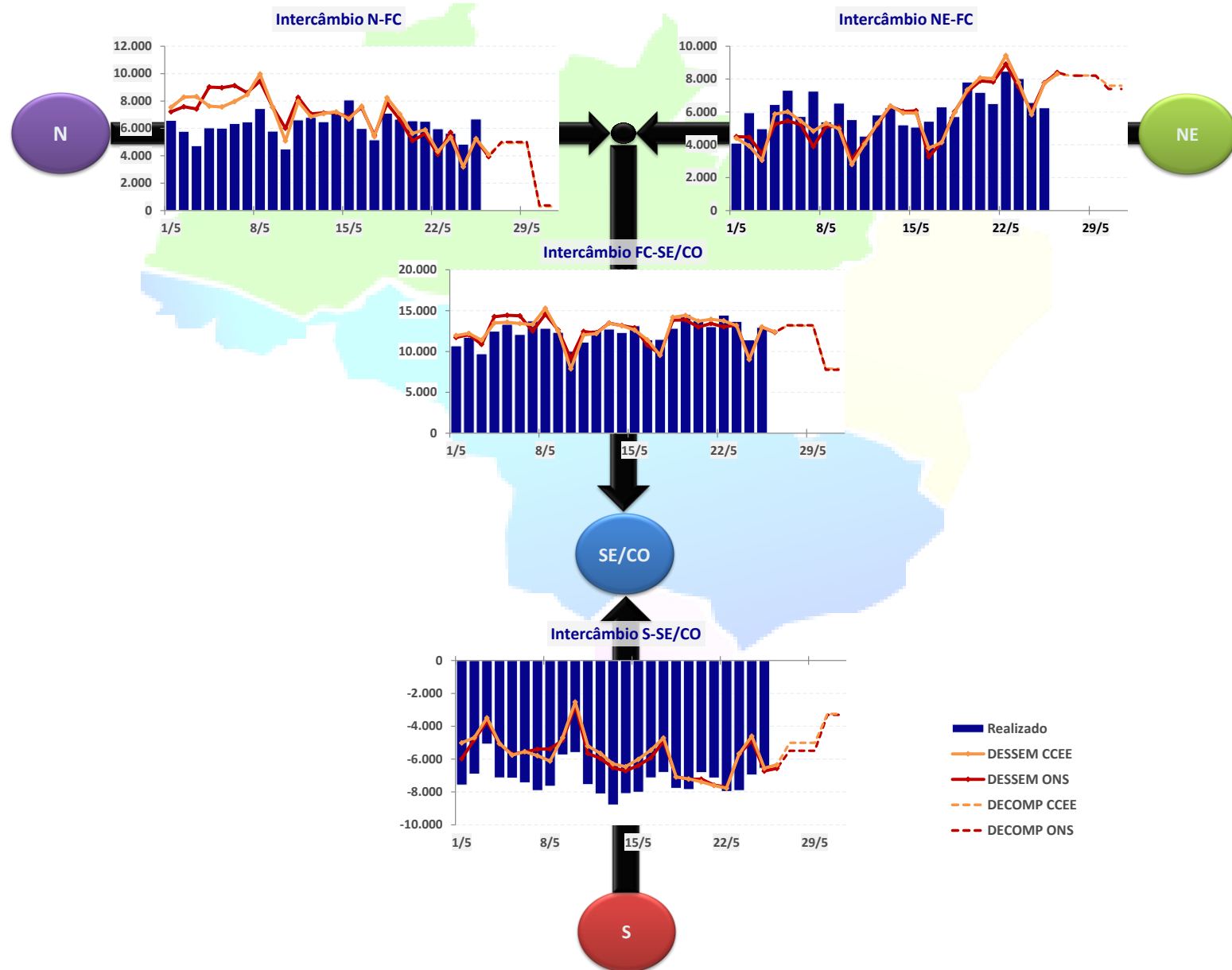

**INTERCÂMBIO INTERNACIONAL**

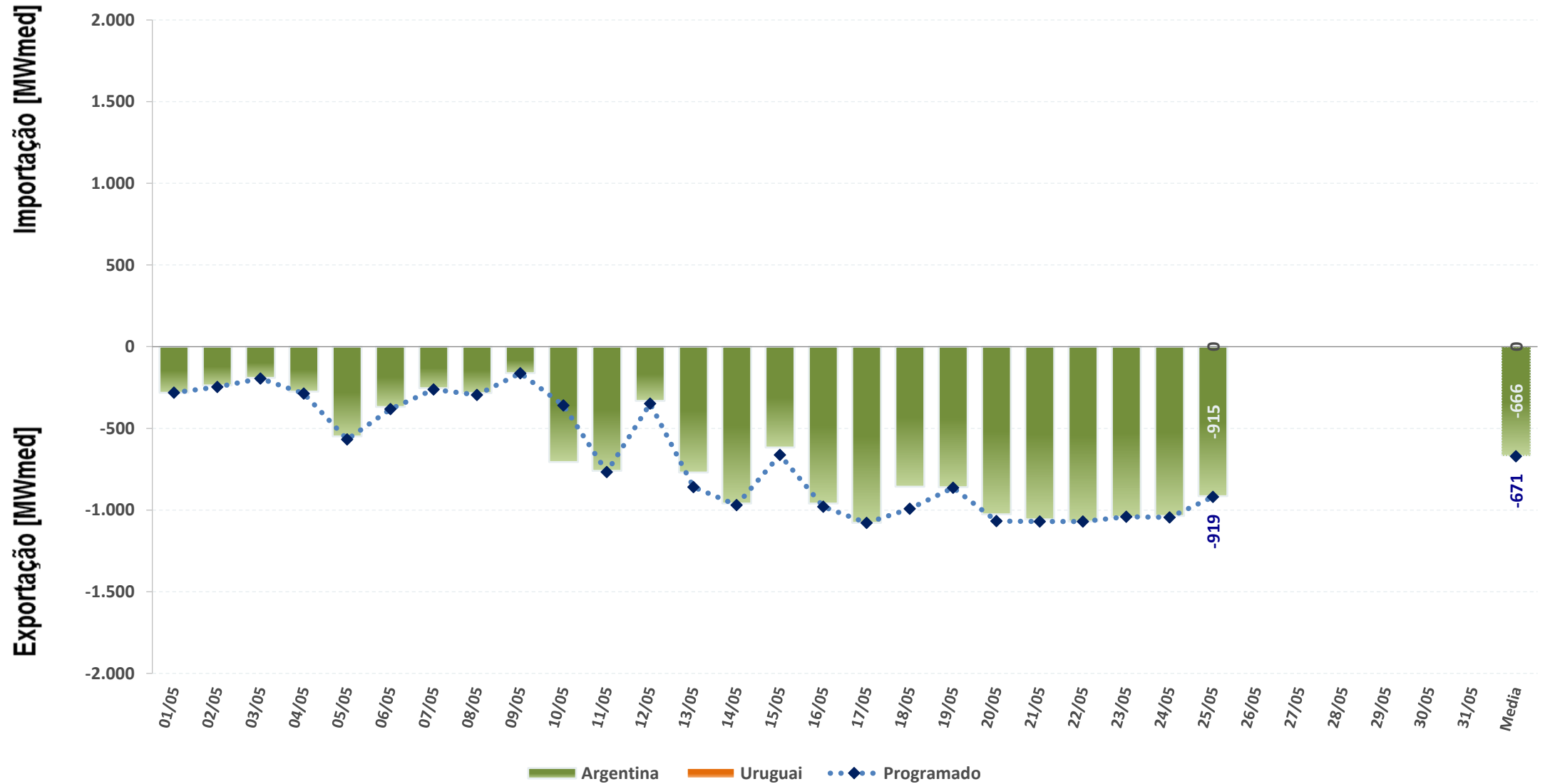

**EXPORTAÇÃO**

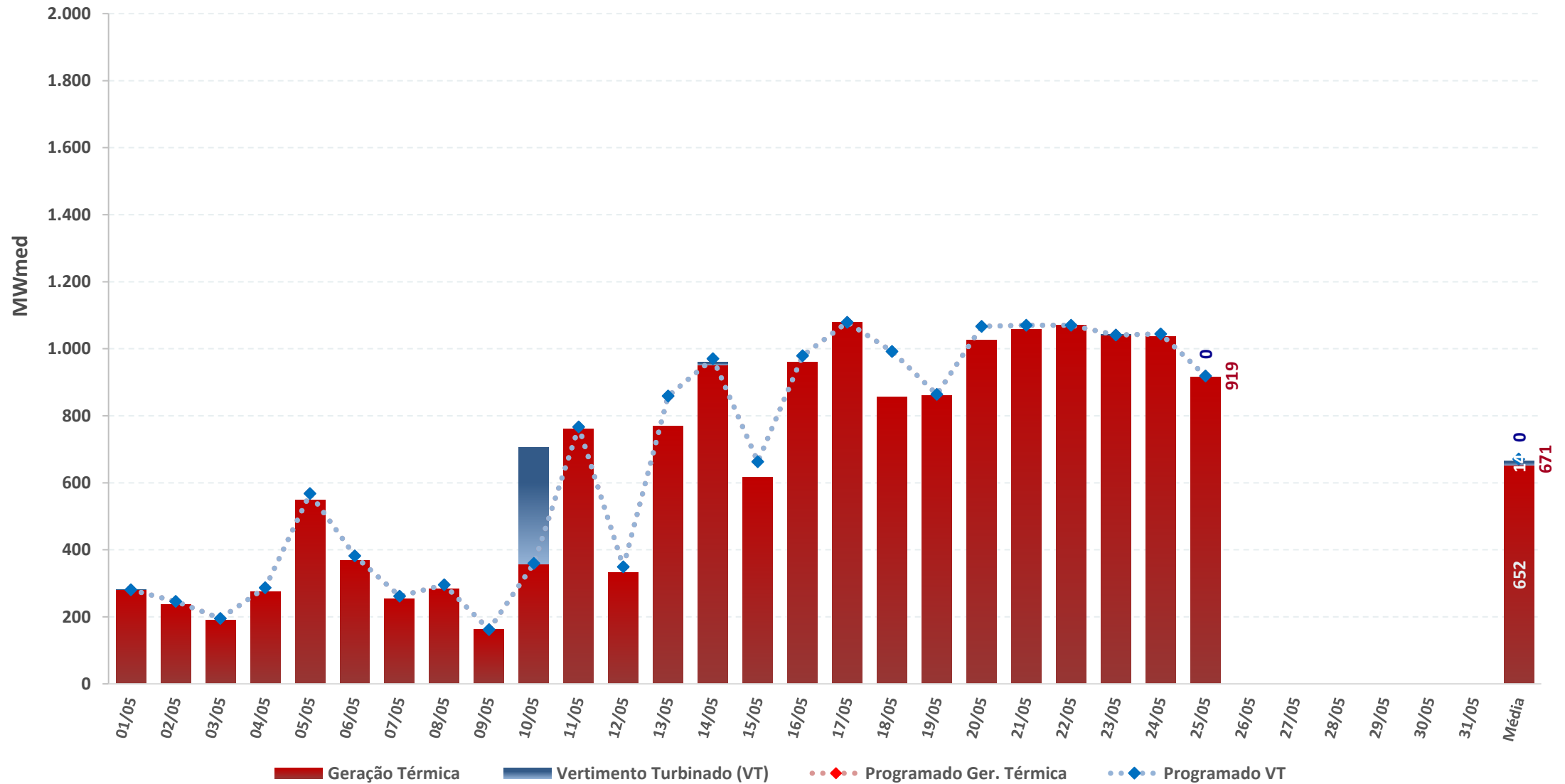

# carga e demanda instantânea máxima

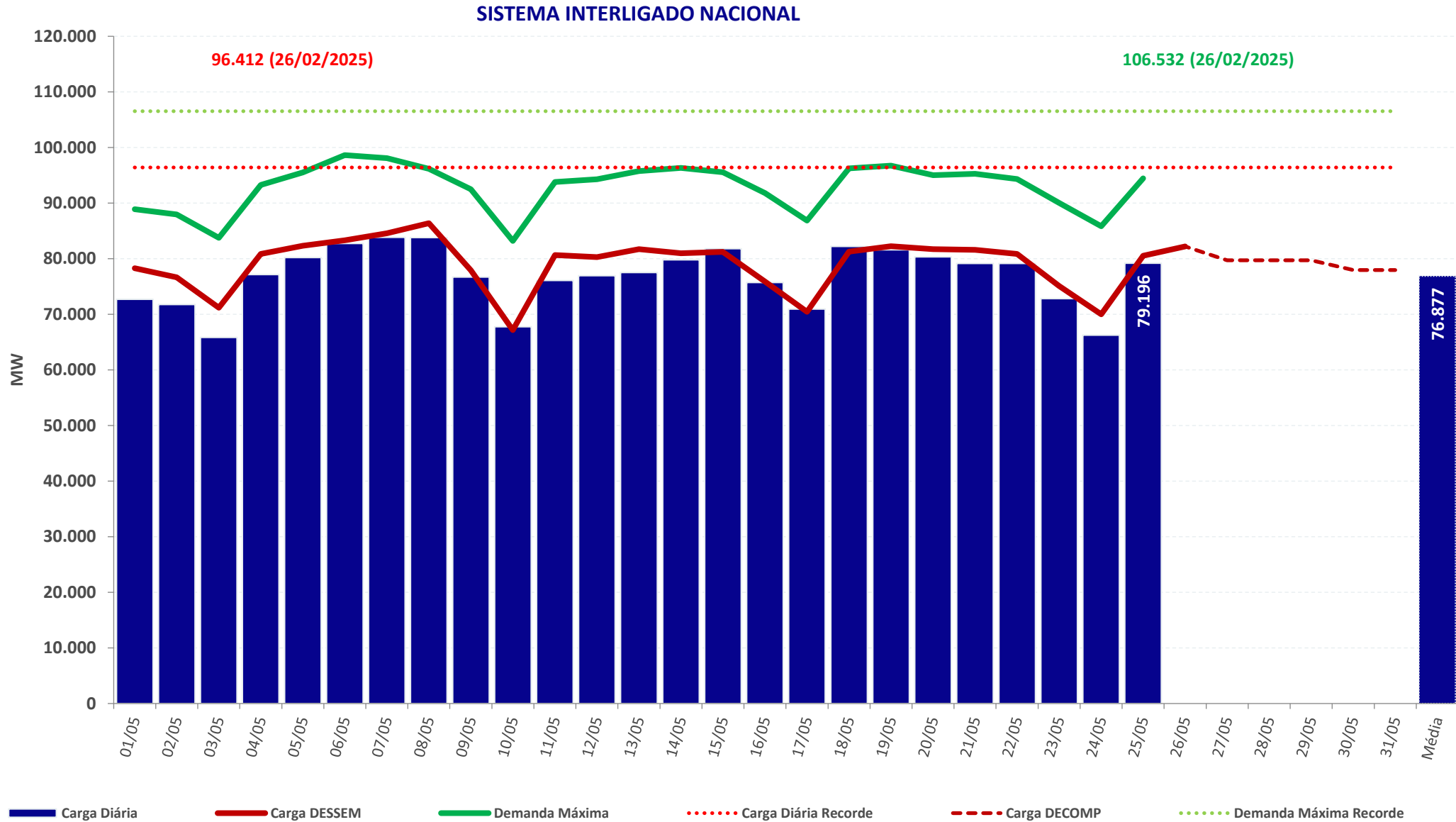

# carga e demanda instantânea máxima

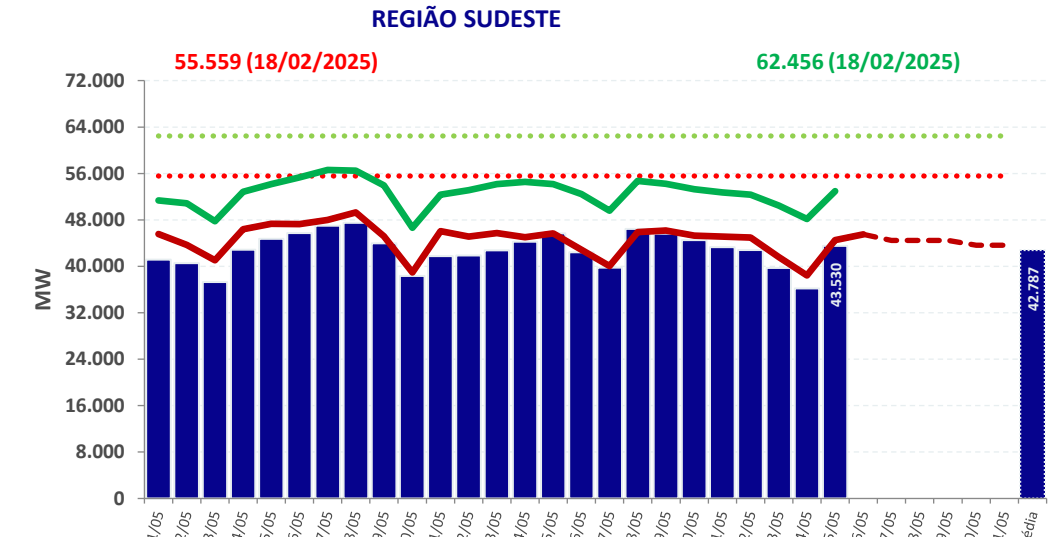
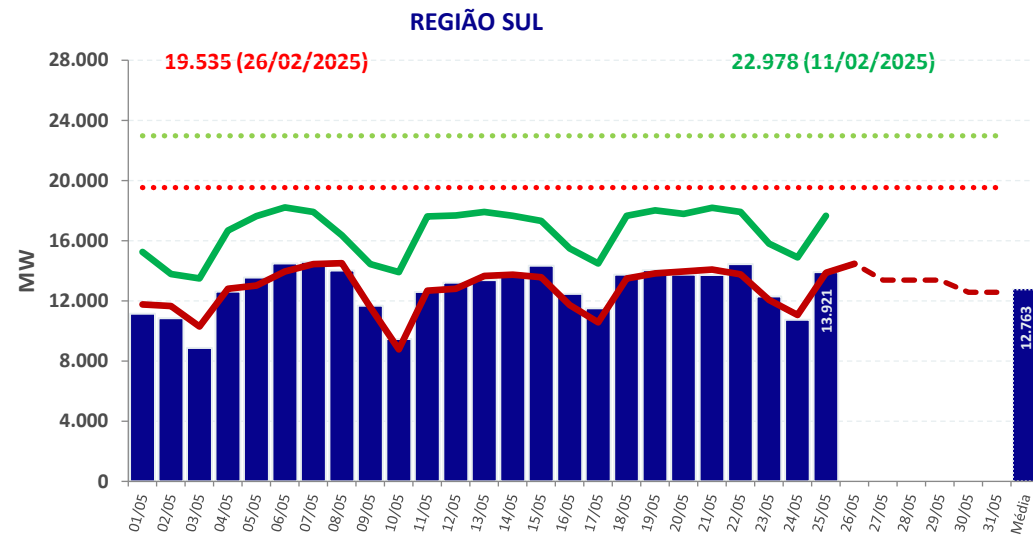
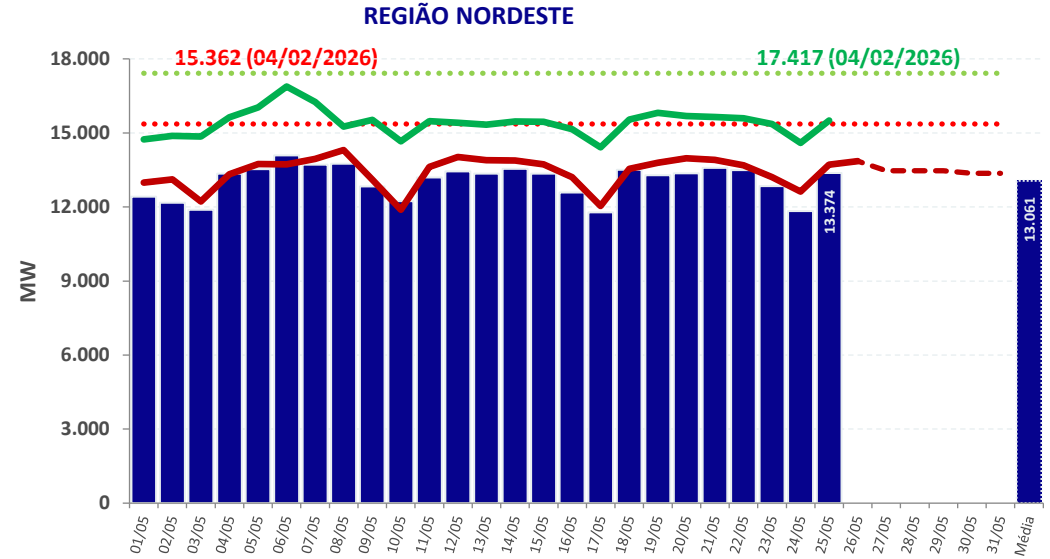
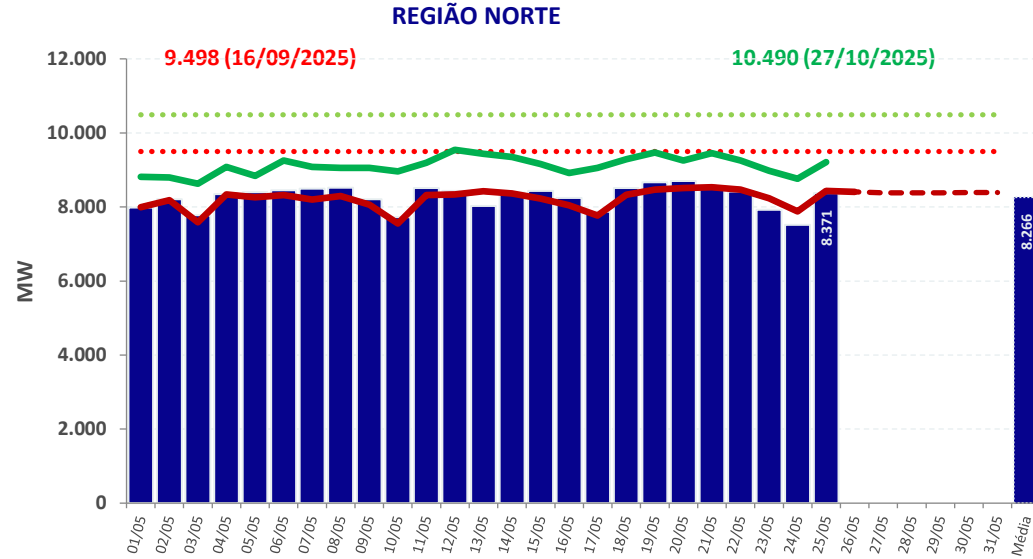

■ Carga Diária    
 ⋯ Carga Diária Recorde    
 — Carga DESSEM    
 - - - Carga DECOMP    
 — Demanda Máxima    
 ⋯ Demanda Máxima Recorde

# Chuva diária observada na semana operativa passada – 16/05 a 22/05

16/05

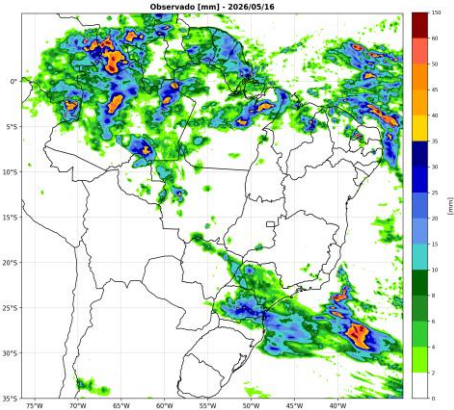

17/05

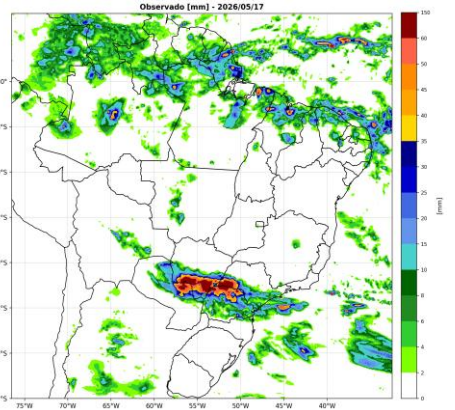

18/05

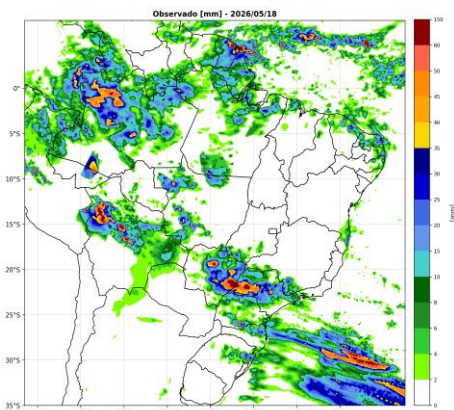

19/05

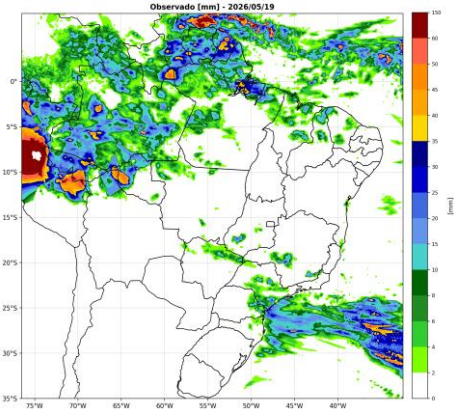

20/05

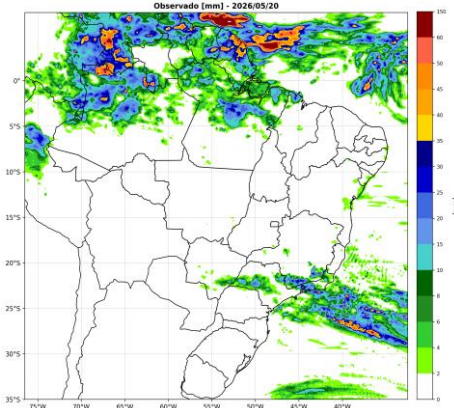

21/05

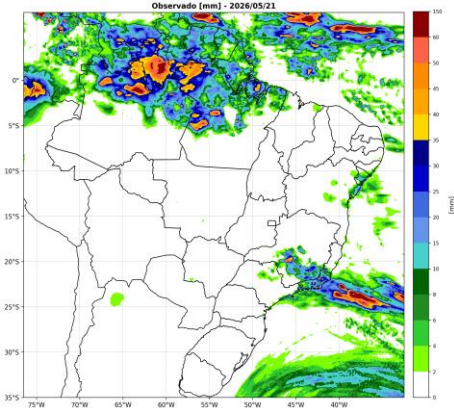

22/05

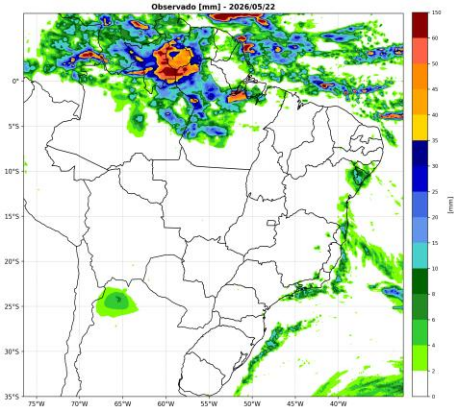

# Chuva diária observada e prevista na semana operativa corrente – 23/05 a 29/05

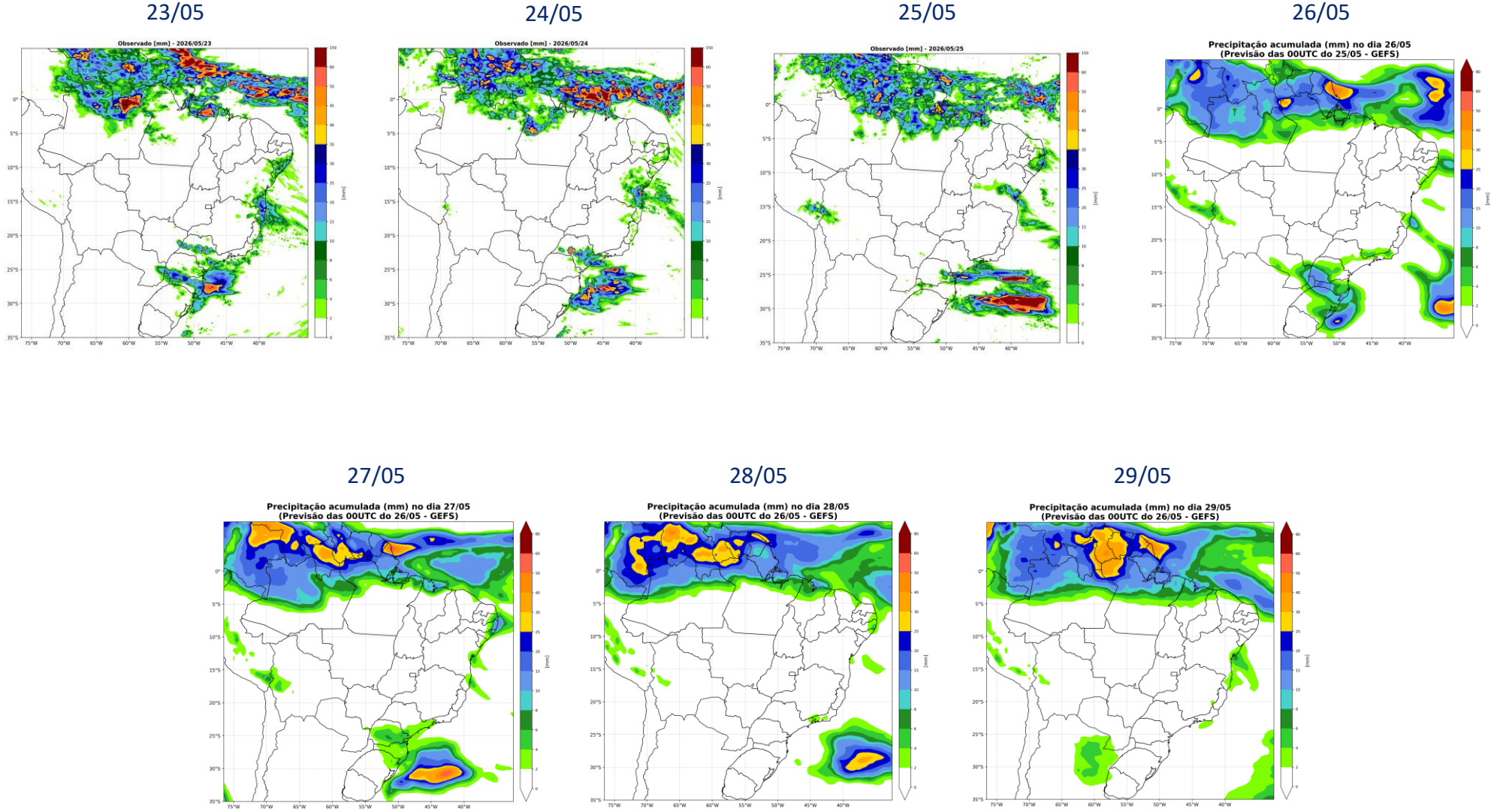

# Chuva diária prevista na próxima semana operativa – 30/05 a 05/06

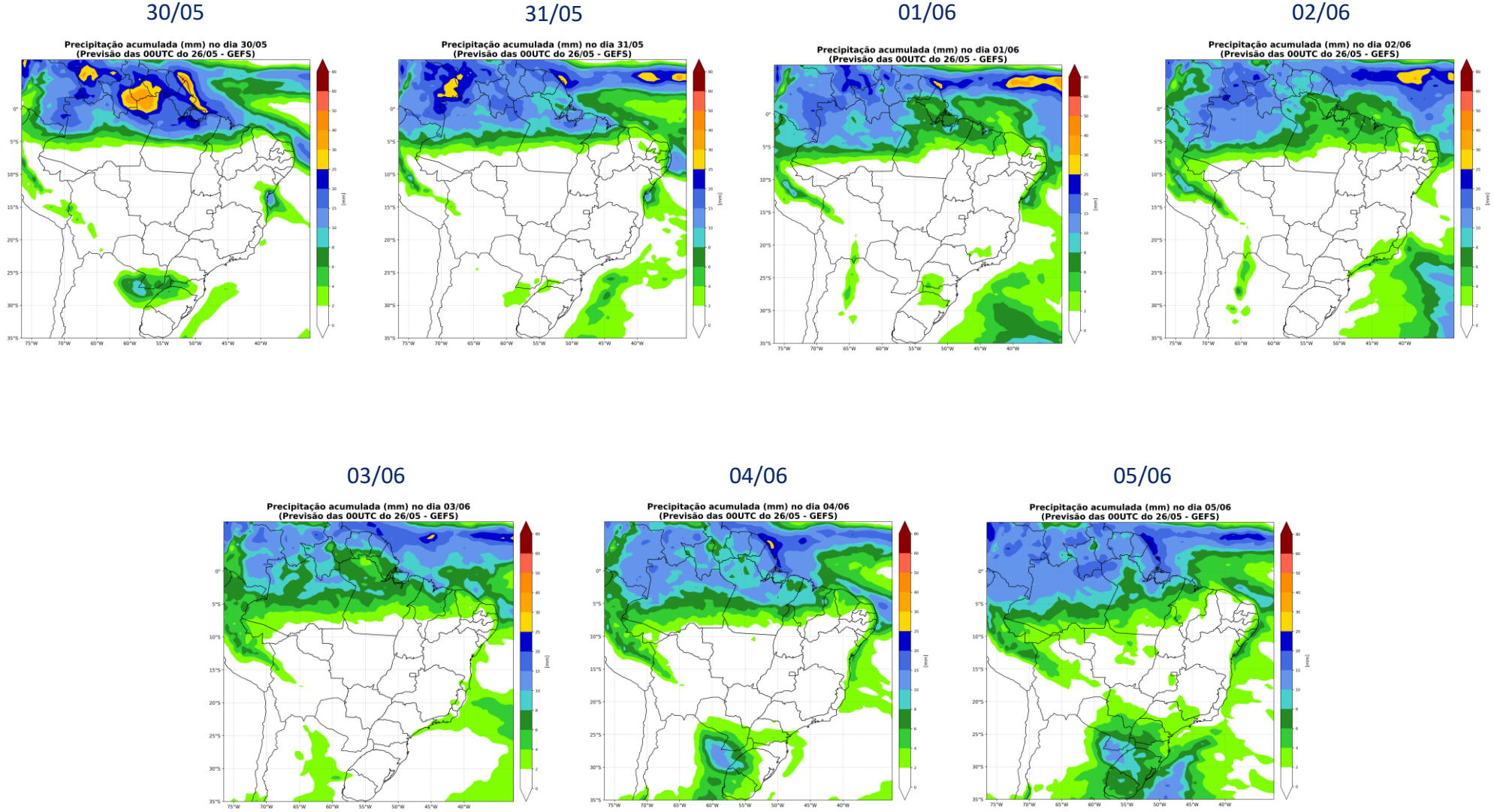

# acompanhamento da temperatura

## Norte

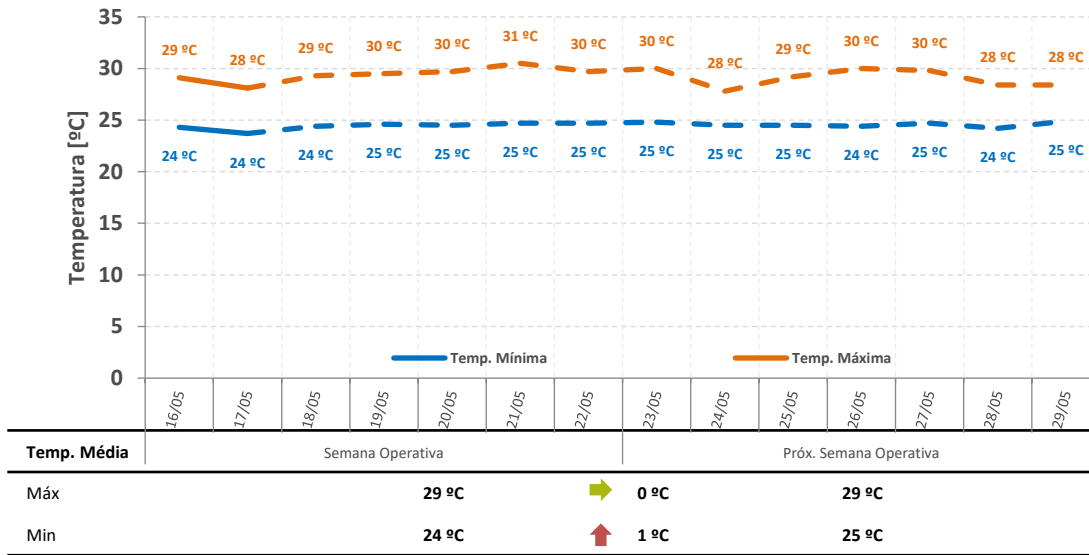

## Nordeste

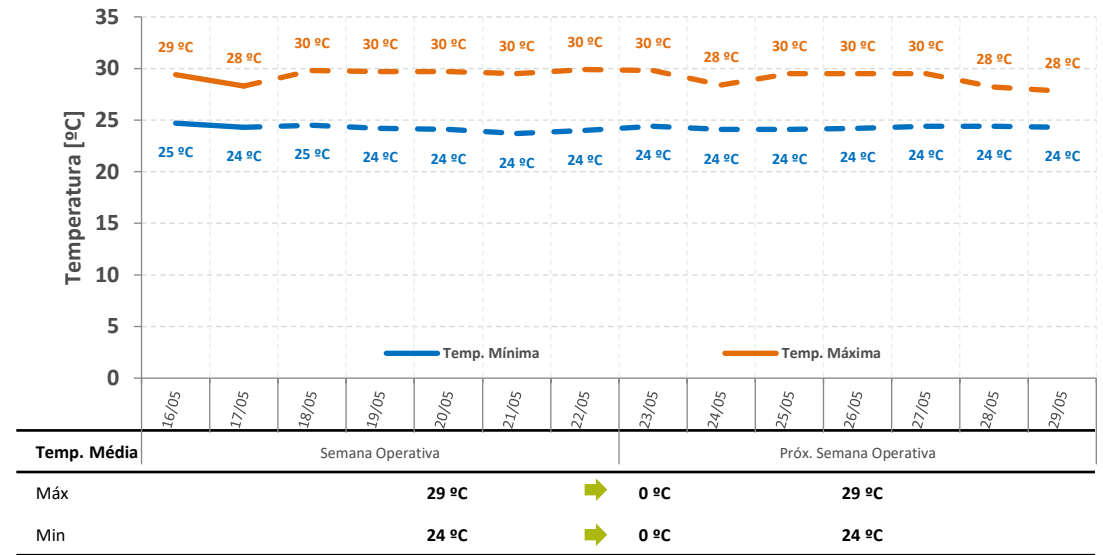

## Sul

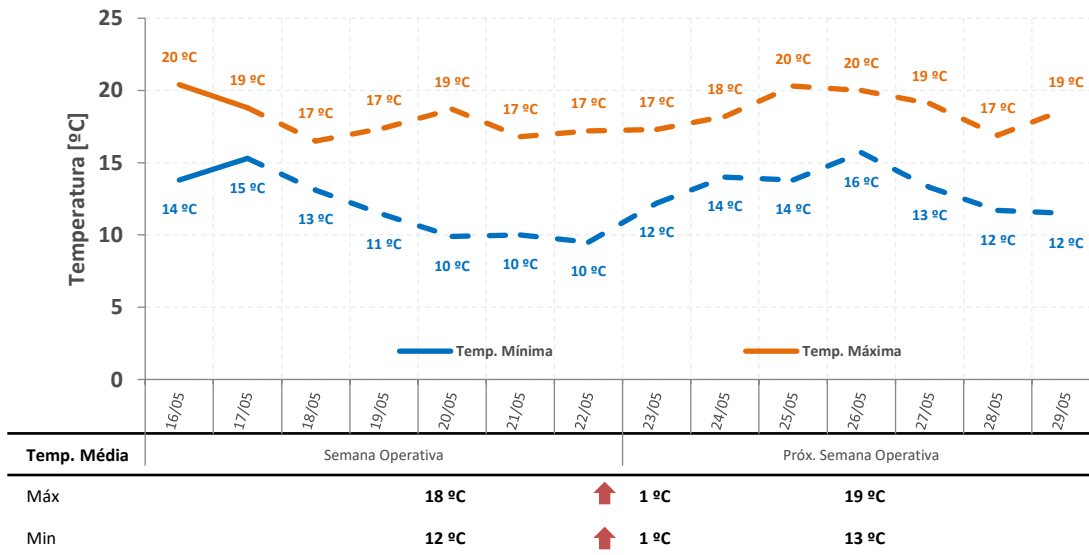

## SE/CO

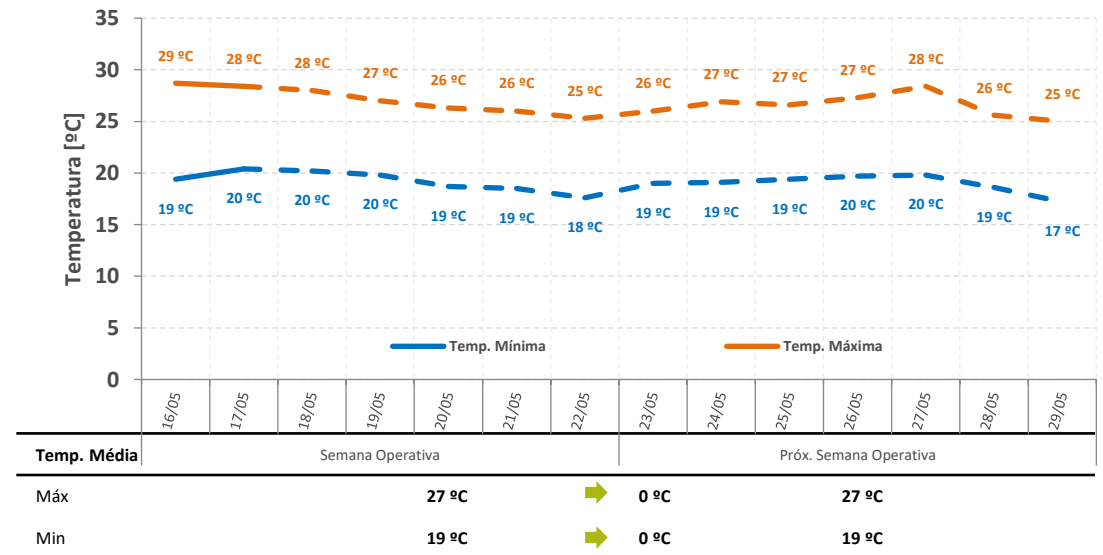

## sensibilidades de realização da ENA

gerência executiva de preços, modelos e estudos energéticos

**Projeção do PLD:** Projeção de ENA por Redes Neurais (log da ENA), Valor Esperado da realização da ENA de Maio:

Simulação Encadeada NEWAVE e DECOMP

Despacho Térmico por Ordem de Mérito

**Sensibilidade 1:** Projeção de ENA por Redes Neurais (log da ENA), Limite Superior da realização da ENA de Maio:

Simulação Encadeada NEWAVE e DECOMP

Despacho Térmico por Ordem de Mérito

**Sensibilidade 2:** Projeção de ENA por Redes Neurais (log da ENA), Limite Inferior da realização da ENA de Maio:

Simulação Encadeada NEWAVE e DECOMP

Despacho Térmico por Ordem de Mérito

**Sensibilidade 3:** Projeção de ENA por Redes Neurais (log da ENA), Valor Esperado da realização da ENA de Maio:

Simulação Encadeada NEWAVE e DECOMP

Despacho Térmico por Ordem de Mérito

# projeção do PLD – SE/CO

proj. PLD RNA

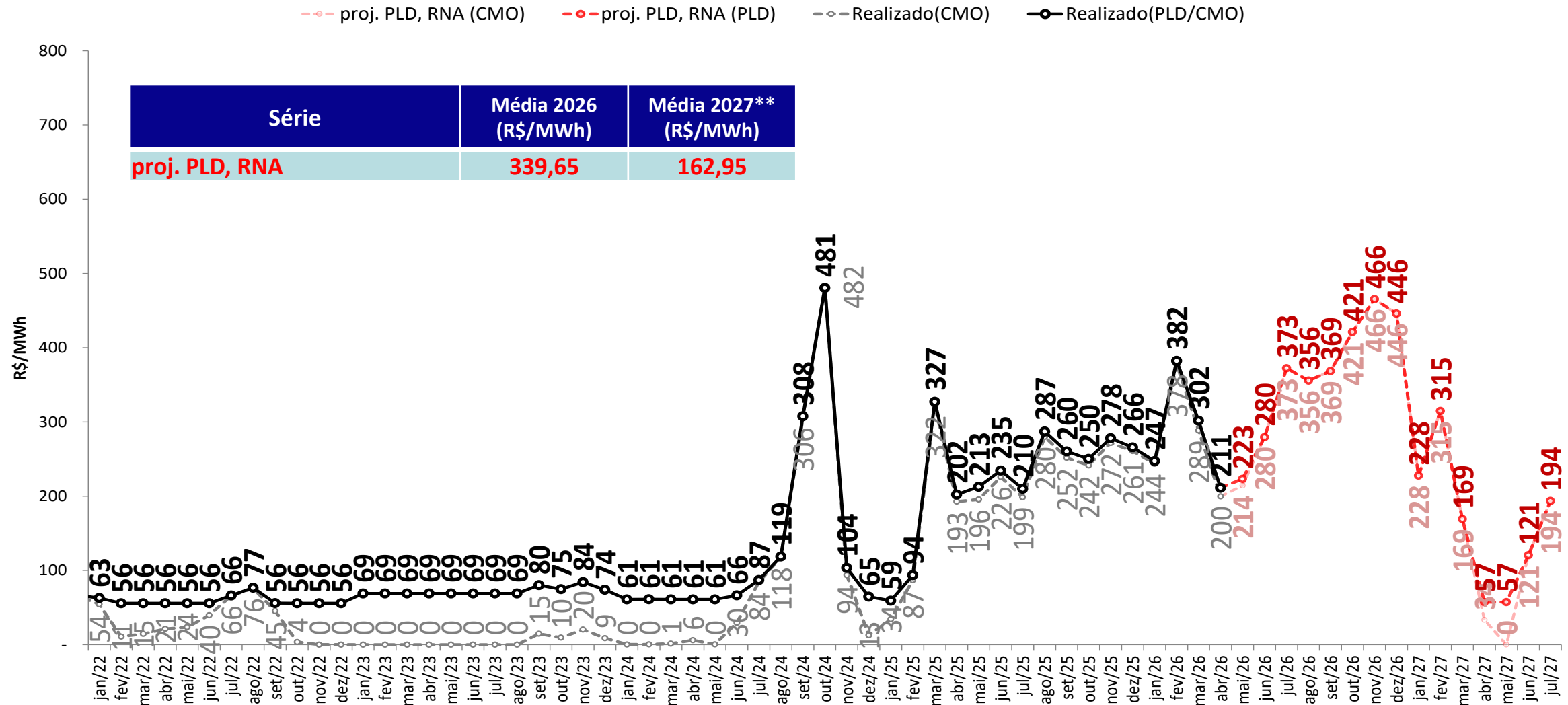

- **Foram considerados:**
  - 2026 e 2027: PLDmax = R\$ 785,27/MWh, PLDmin = R\$ 57,31/MWh
- \*\* Média 2027: Média dos meses projetados de 2027

# projeção do PLD – SE/CO



sensibilidade 1: proj. PLD SMAP 2023

proj. PLD, RNA (CMO)    proj. PLD, RNA (PLD)    proj. PLD, SMAP 2023 (CMO)    proj. PLD, SMAP 2023 (PLD)    Realizado(CMO)    Realizado(PLD/CMO)

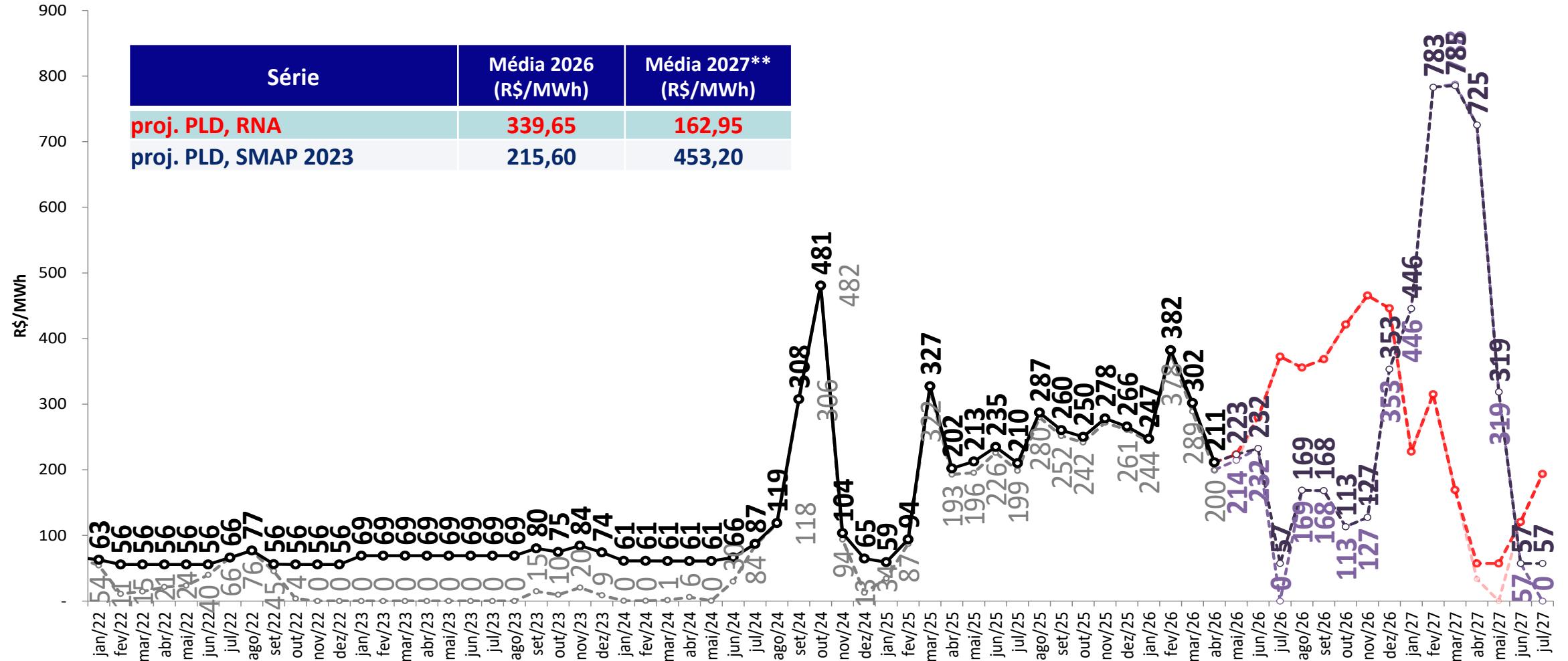

• *Foram considerados:*

- 2026 e 2027: PLDmax = R\$ 785,27/MWh, PLDmin = R\$ 57,31/MWh

\*\* Média 2027: Média dos meses projetados de 2027

# projeção do PLD – SE/CO

sensibilidade 2: proj. PLD SMAP 2018

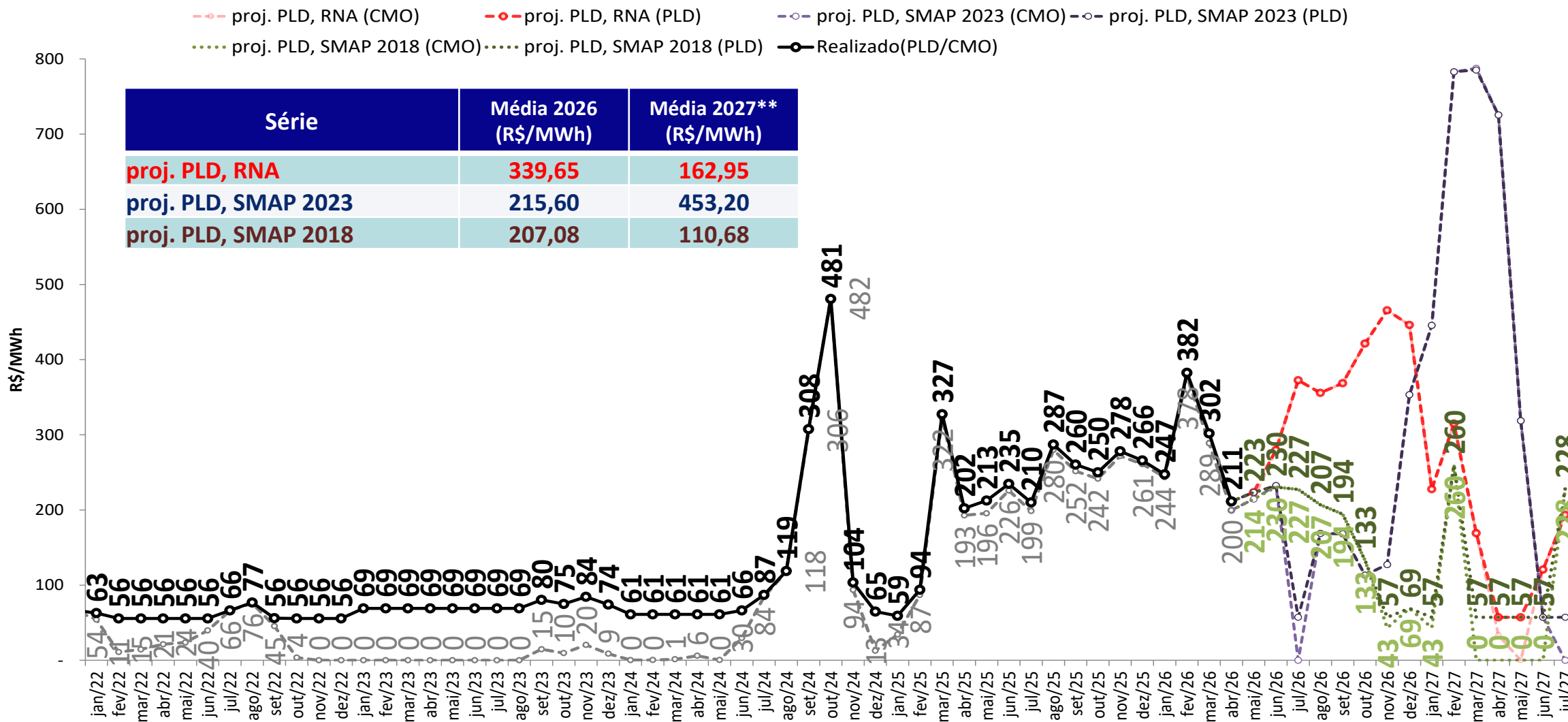

• **Foram considerados:**

- 2026 e 2027: PLDmax = R\$ 785,27/MWh, PLDmin = R\$ 57,31/MWh

\*\* Média 2027: Média dos meses projetados de 2027

# projeção do PLD – SE/CO



sensibilidade 3: proj. PLD SMAP CFS VE

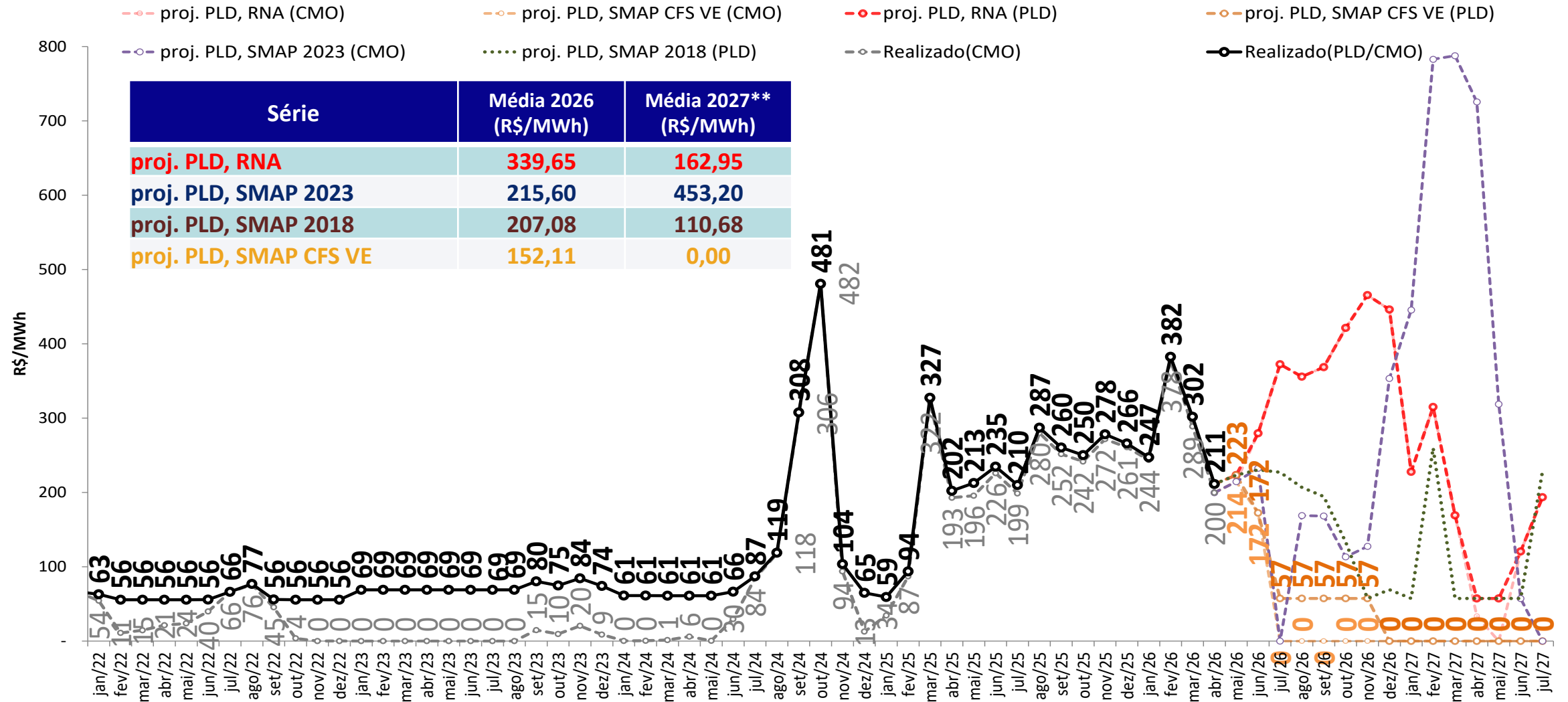

- **Foram considerados:**
  - 2026 e 2027: PLDmax = R\$ 785,27/MWh, PLDmin = R\$ 57,31/MWh
- \*\* Média 2027: Média dos meses projetados de 2027

# projeção do PLD – SE/CO



## sensibilidade 4: proj. PLD SMAP CFS LI

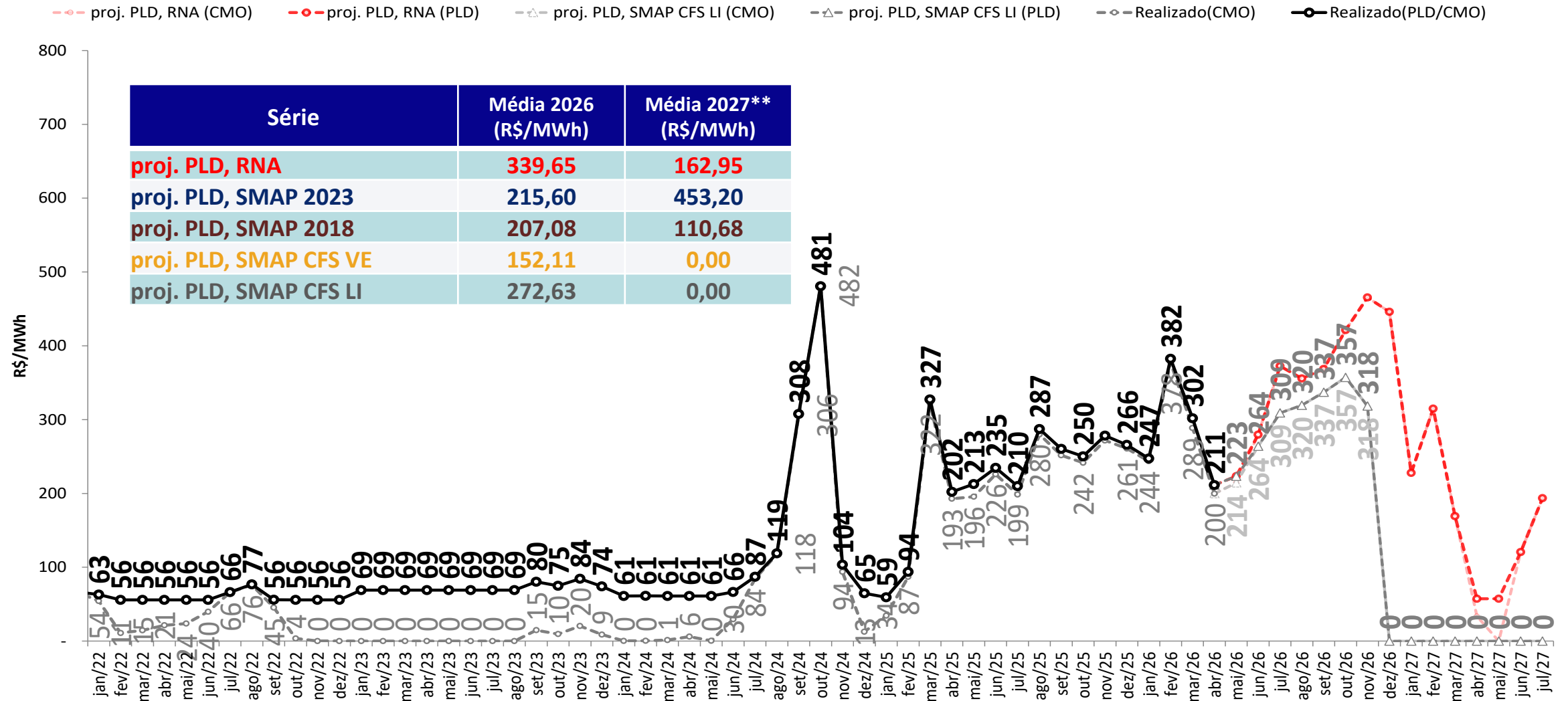

- **Foram considerados:**
  - 2026 e 2027: PLDmax = R\$ 785,27/MWh, PLDmin = R\$ 57,31/MWh
- \*\* Média 2027: Média dos meses projetados de 2027

# projeção do PLD – Sul

proj. PLD RNA

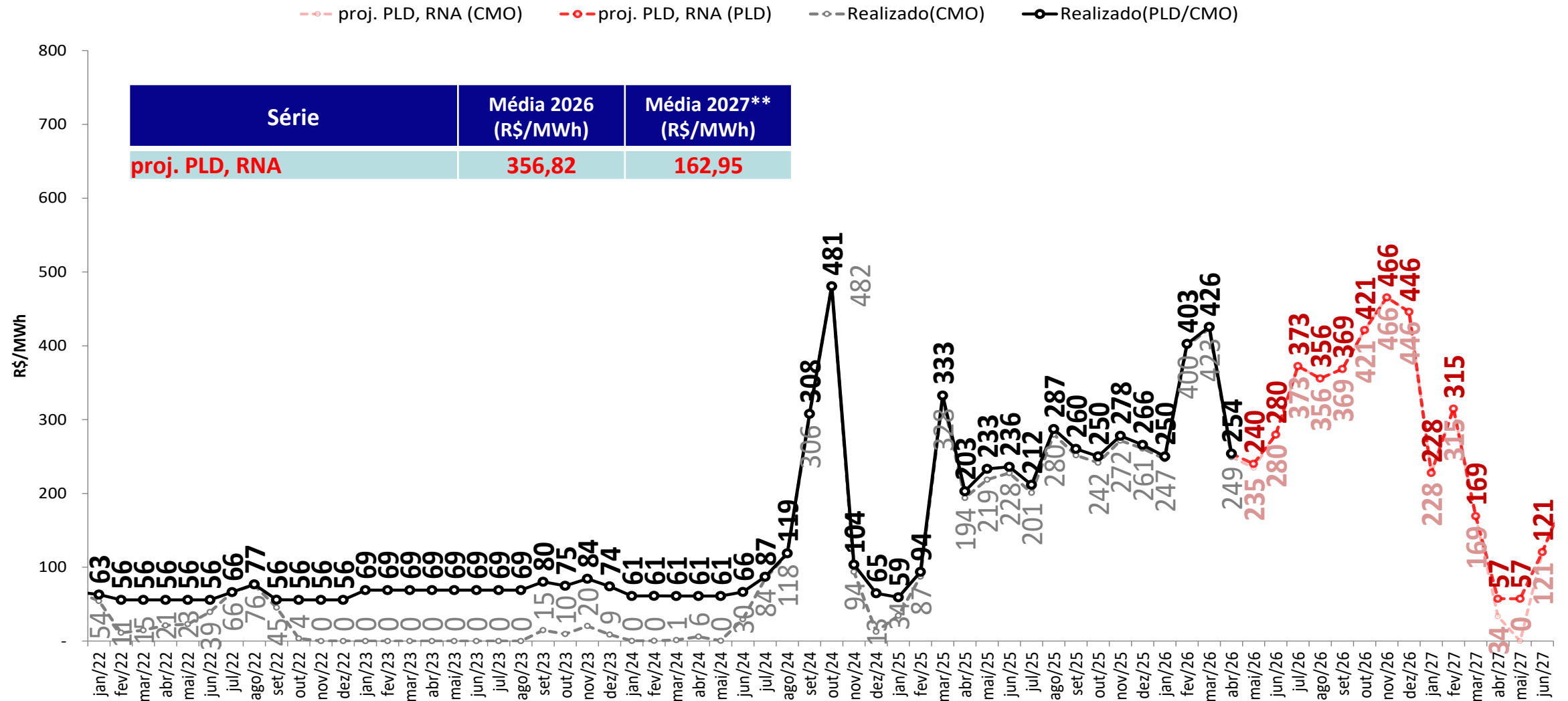

• *Foram considerados:*

- 2026 e 2027: PLDmax = R\$ 785,27/MWh, PLDmin = R\$ 57,31/MWh

\*\* Média 2027: Média dos meses projetados de 2027

# projeção do PLD – Sul

sensibilidade 1: proj. PLD SMAP 2023



proj. PLD, RNA (CMO)    proj. PLD, RNA (PLD)    proj. PLD, SMAP 2023 (CMO)    proj. PLD, SMAP 2023 (PLD)    Realizado(CMO)    Realizado(PLD/CMO)

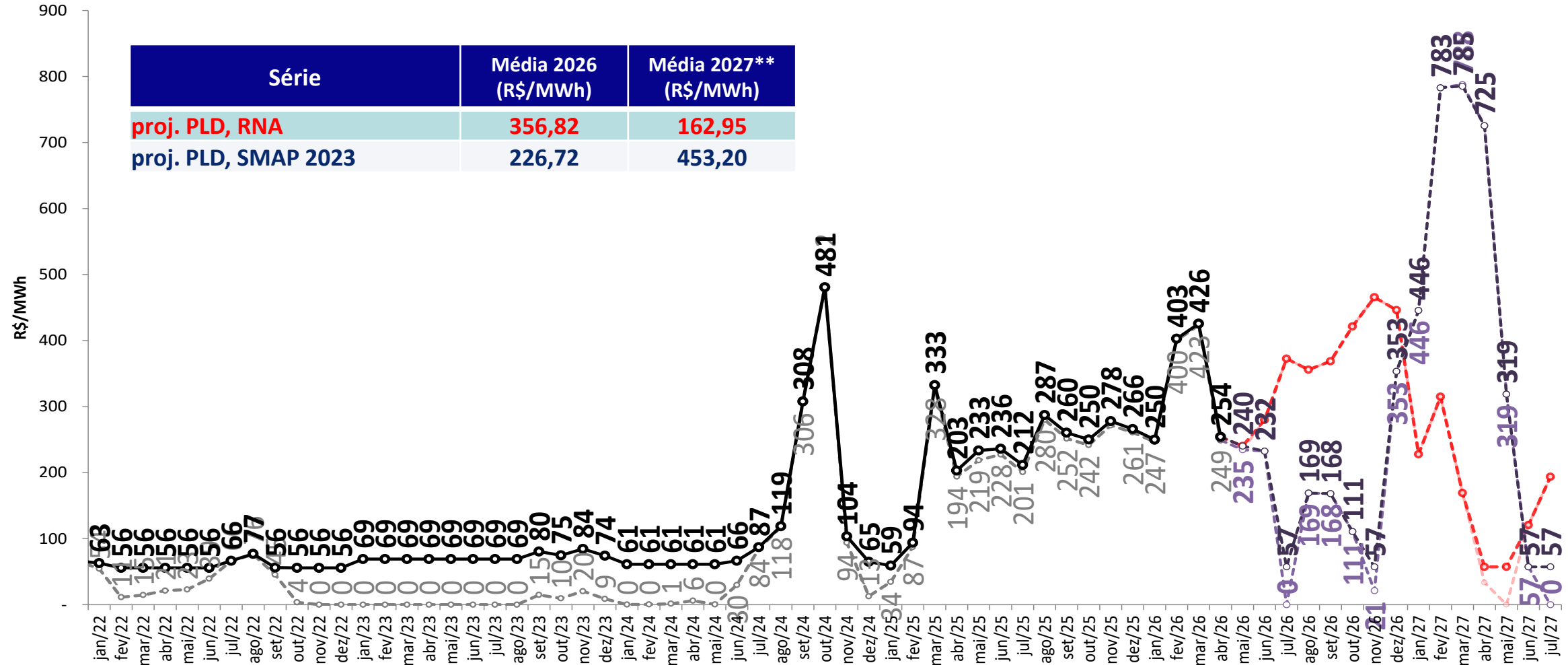

- **Foram considerados:**
  - 2026 e 2027: PLDmax = R\$ 785,27/MWh, PLDmin = R\$ 57,31/MWh

\*\* Média 2027: Média dos meses projetados de 2027

# projeção do PLD – Sul

sensibilidade 2: proj. PLD SMAP 2018

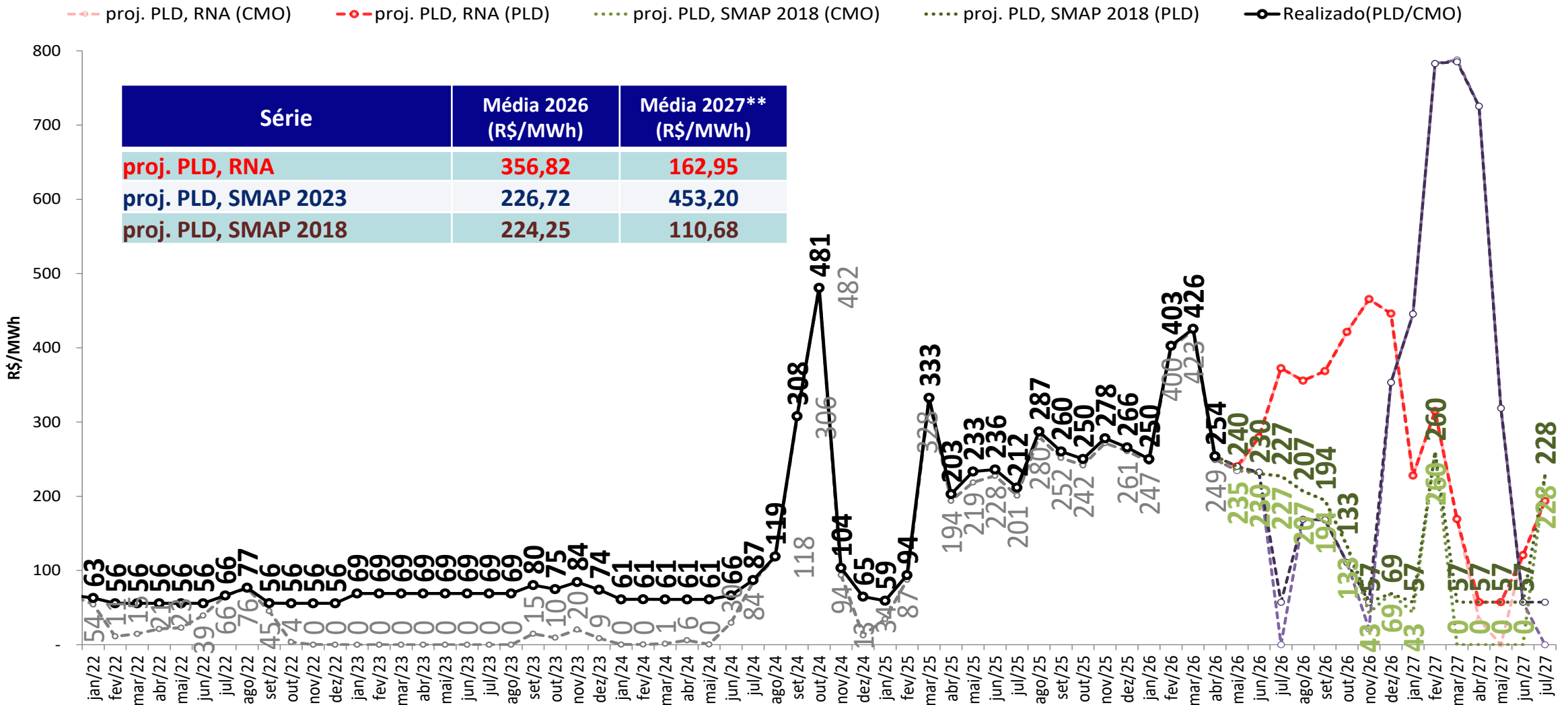

• *Foram considerados:*

- 2026 e 2027: PLDmax = R\$ 785,27/MWh, PLDmin = R\$ 57,31/MWh

\*\* Média 2027: Média dos meses projetados de 2027

# projeção do PLD – Sul

sensibilidade 3: proj. PLD SMAP CFS VE

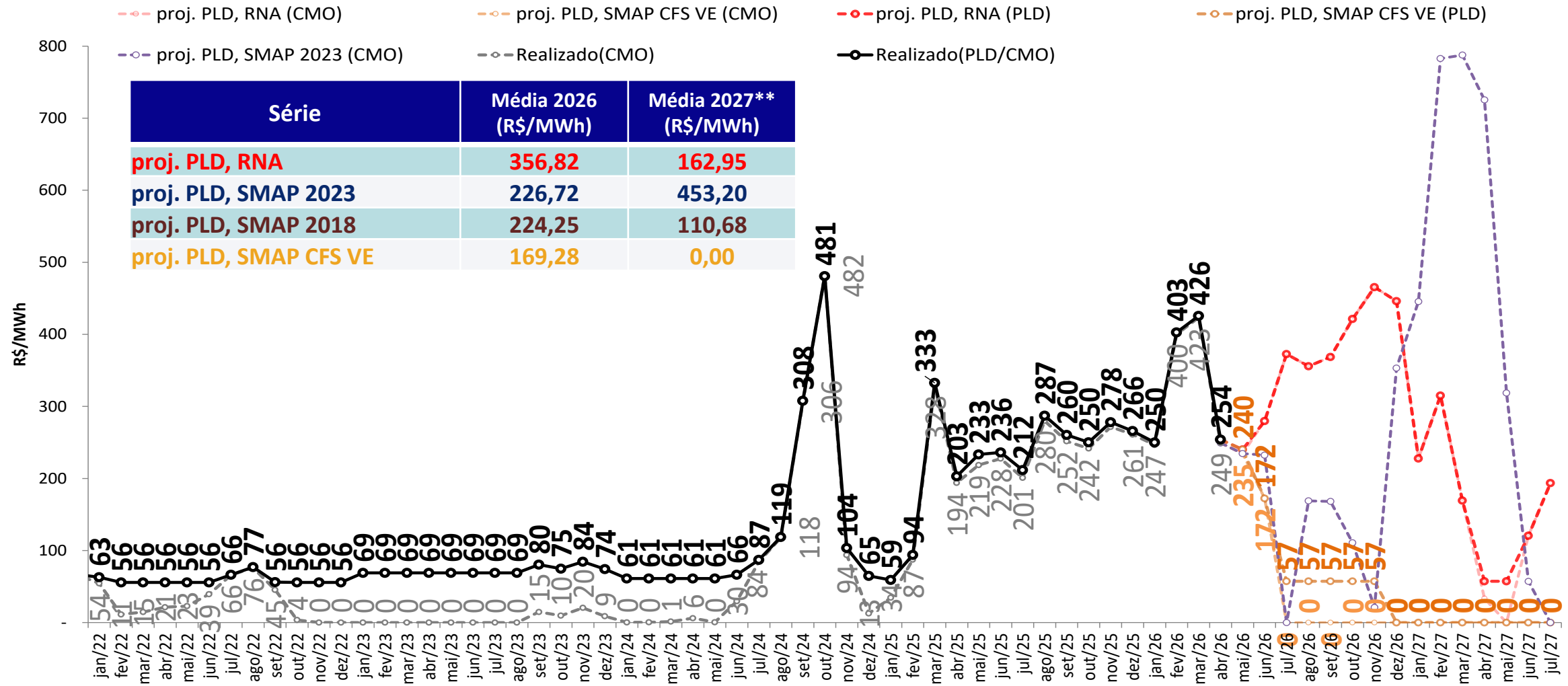

- Foram considerados:
  - 2026 e 2027: PLDmax = R\$ 785,27/MWh, PLDmin = R\$ 57,31/MWh
- \*\* Média 2027: Média dos meses projetados de 2027

# projeção do PLD – Sul

## sensibilidade 4: proj. PLD SMAP CFS LI

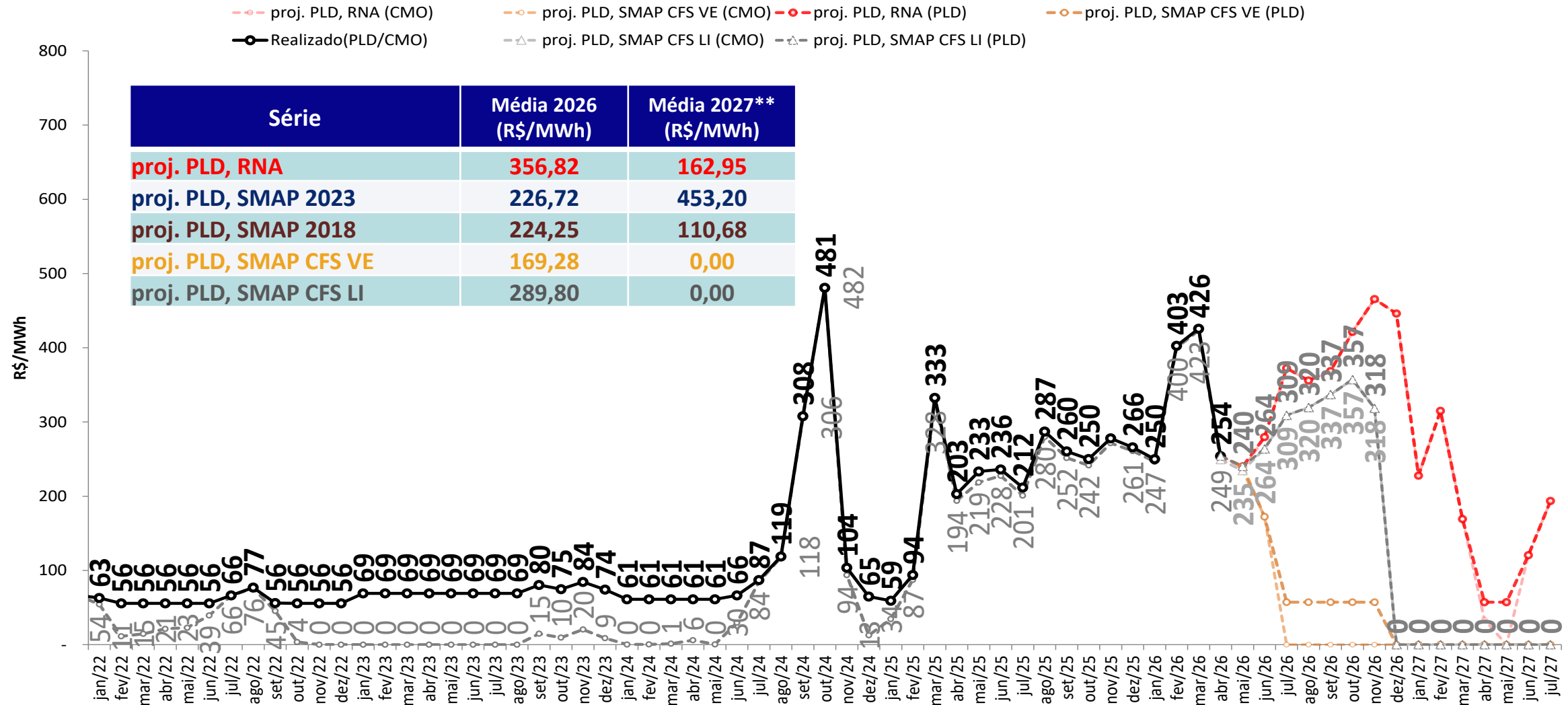

- **Foram considerados:**  
 - 2026 e 2027: PLDmax = R\$ 785,27/MWh, PLDmin = R\$ 57,31/MWh
- \*\* Média 2027: Média dos meses projetados de 2027

# projeção do PLD – Nordeste

proj. PLD RNA

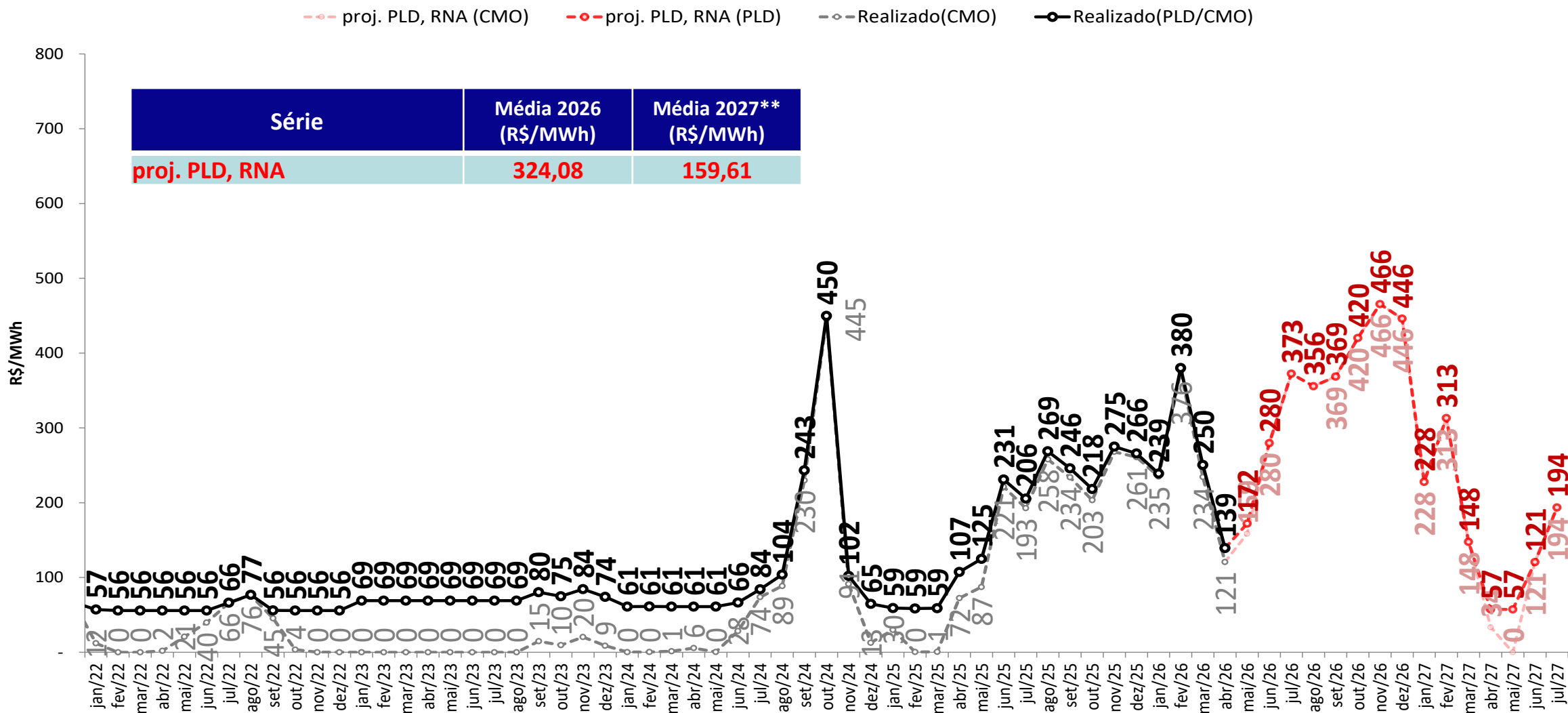

• Foram considerados:

- 2026 e 2027: PLDmax = R\$ 785,27/MWh, PLDmin = R\$ 57,31/MWh

\*\* Média 2027: Média dos meses projetados de 2027

# projeção do PLD – Nordeste

sensibilidade 1: proj. PLD SMAP 2023



proj. PLD, RNA (CMO)    proj. PLD, RNA (PLD)    proj. PLD, SMAP 2023 (CMO)    proj. PLD, SMAP 2023 (PLD)    Realizado(CMO)    Realizado(PLD/CMO)

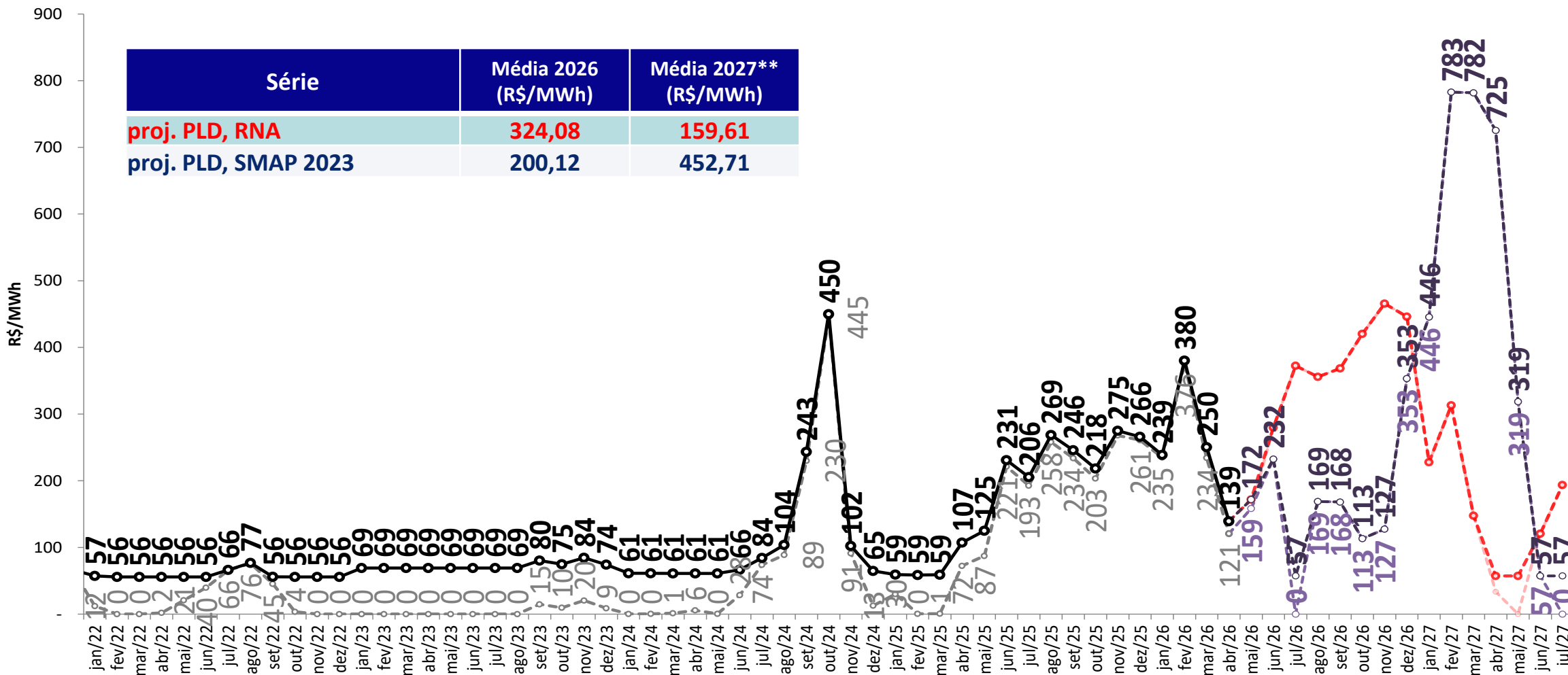

• Foram considerados:

- 2026 e 2027: PLDmax = R\$ 785,27/MWh, PLDmin = R\$ 57,31/MWh

\*\* Média 2027: Média dos meses projetados de 2027

# projeção do PLD – Nordeste

sensibilidade 2: proj. PLD SMAP 2018

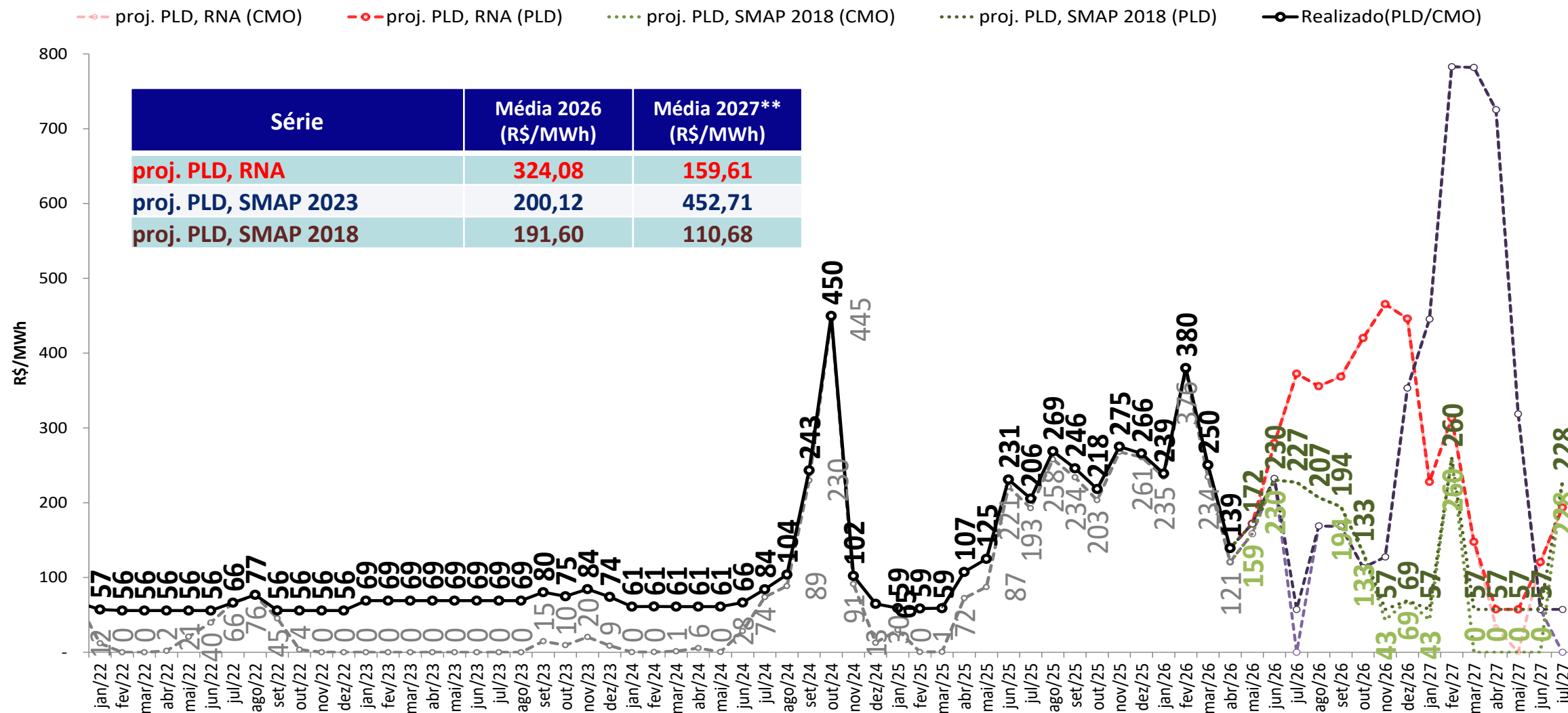

• **Foram considerados:**

- 2026 e 2027: PLDmax = R\$ 785,27/MWh, PLDmin = R\$ 57,31/MWh

\*\* Média 2027: Média dos meses projetados de 2027

# projeção do PLD – Nordeste

sensibilidade 3: proj. PLD SMAP CFS VE

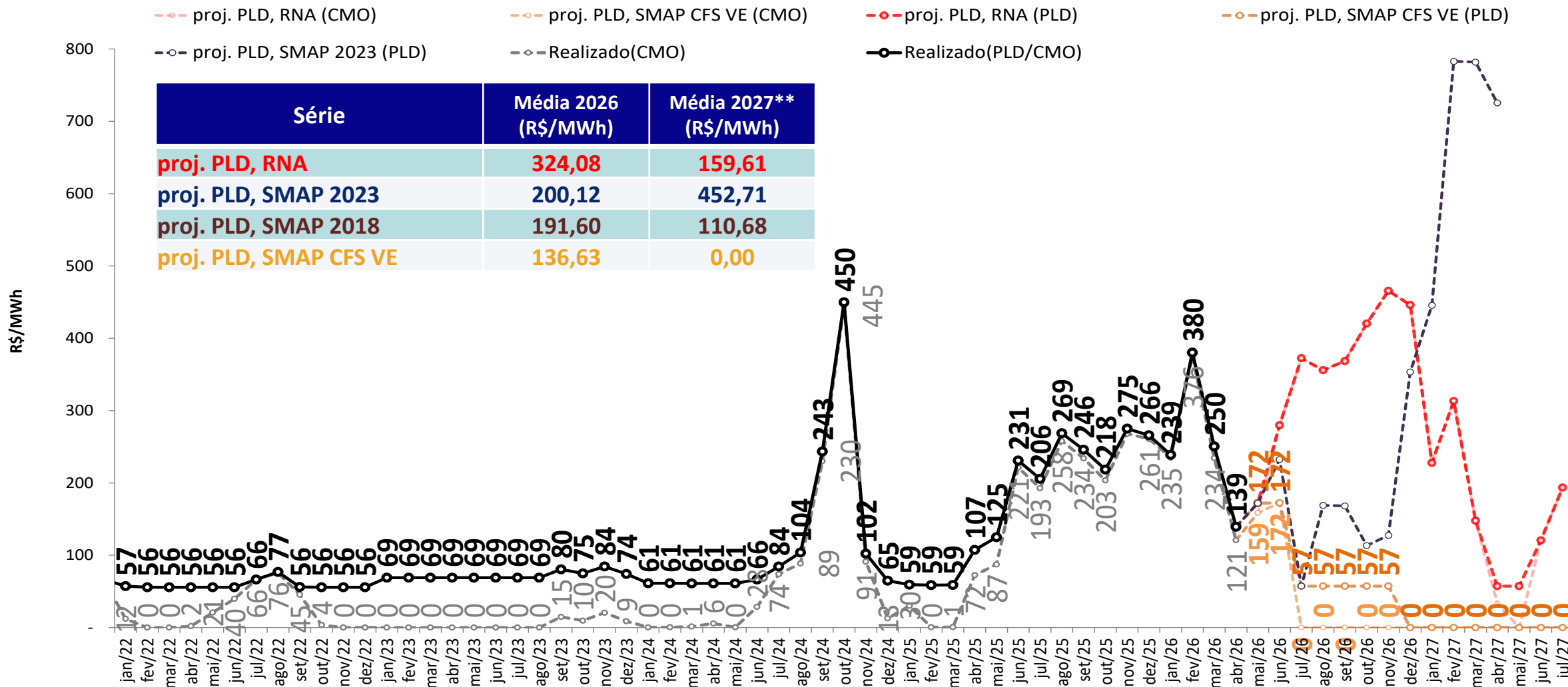

• Foram considerados:

- 2026 e 2027: PLDmax = R\$ 785,27/MWh, PLDmin = R\$ 57,31/MWh

\*\* Média 2027: Média dos meses projetados de 2027

# projeção do PLD – Nordeste

sensibilidade 4: proj. PLD SMAP CFS LI

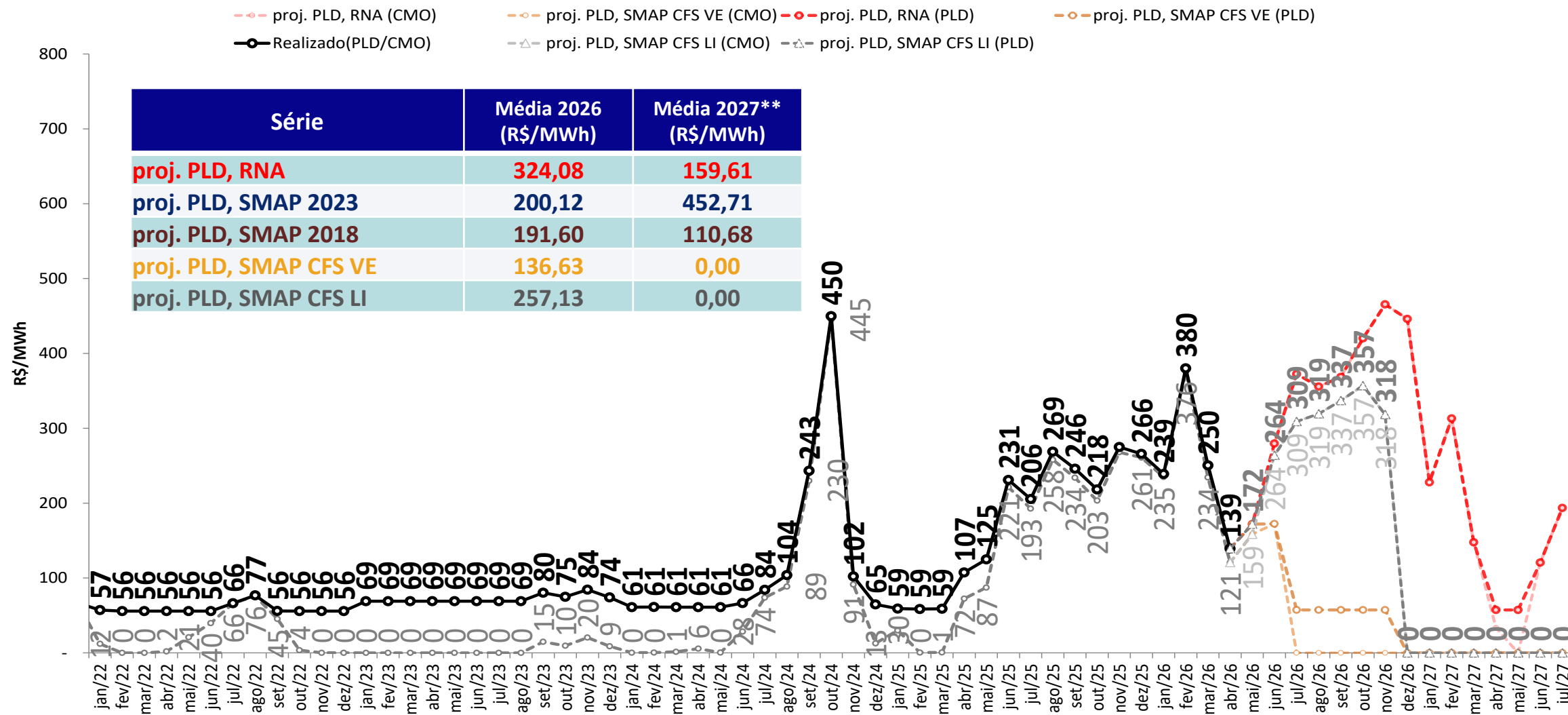

• **Foram considerados:**

- 2026 e 2027: PLDmax = R\$ 785,27/MWh, PLDmin = R\$ 57,31/MWh

\*\* Média 2027: Média dos meses projetados de 2027

# projeção do PLD – Norte

proj. PLD RNA

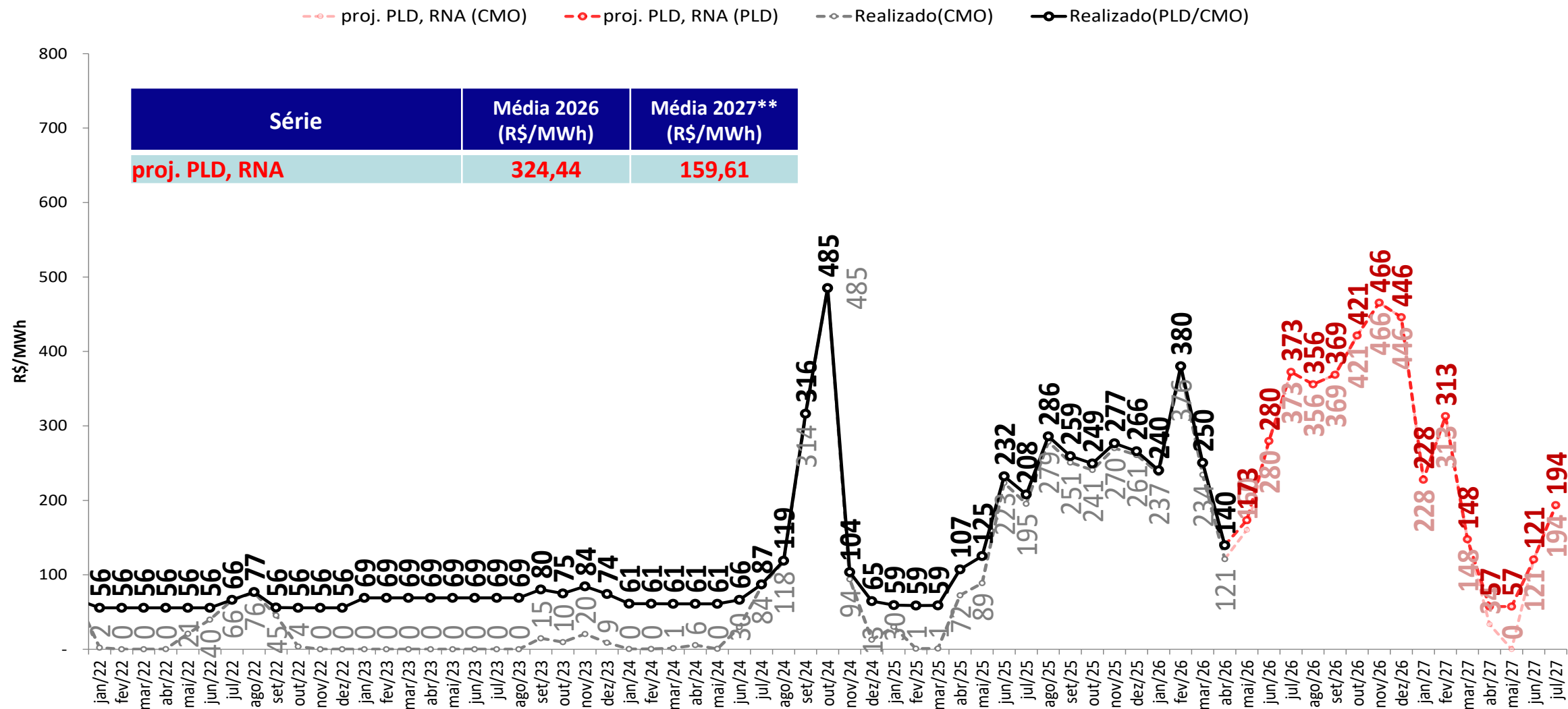

• Foram considerados:

- 2026 e 2027: PLDmax = R\$ 785,27/MWh, PLDmin = R\$ 57,31/MWh

\*\* Média 2027: Média dos meses projetados de 2027



# projeção do PLD – Norte

sensibilidade 2: proj. PLD SMAP 2018

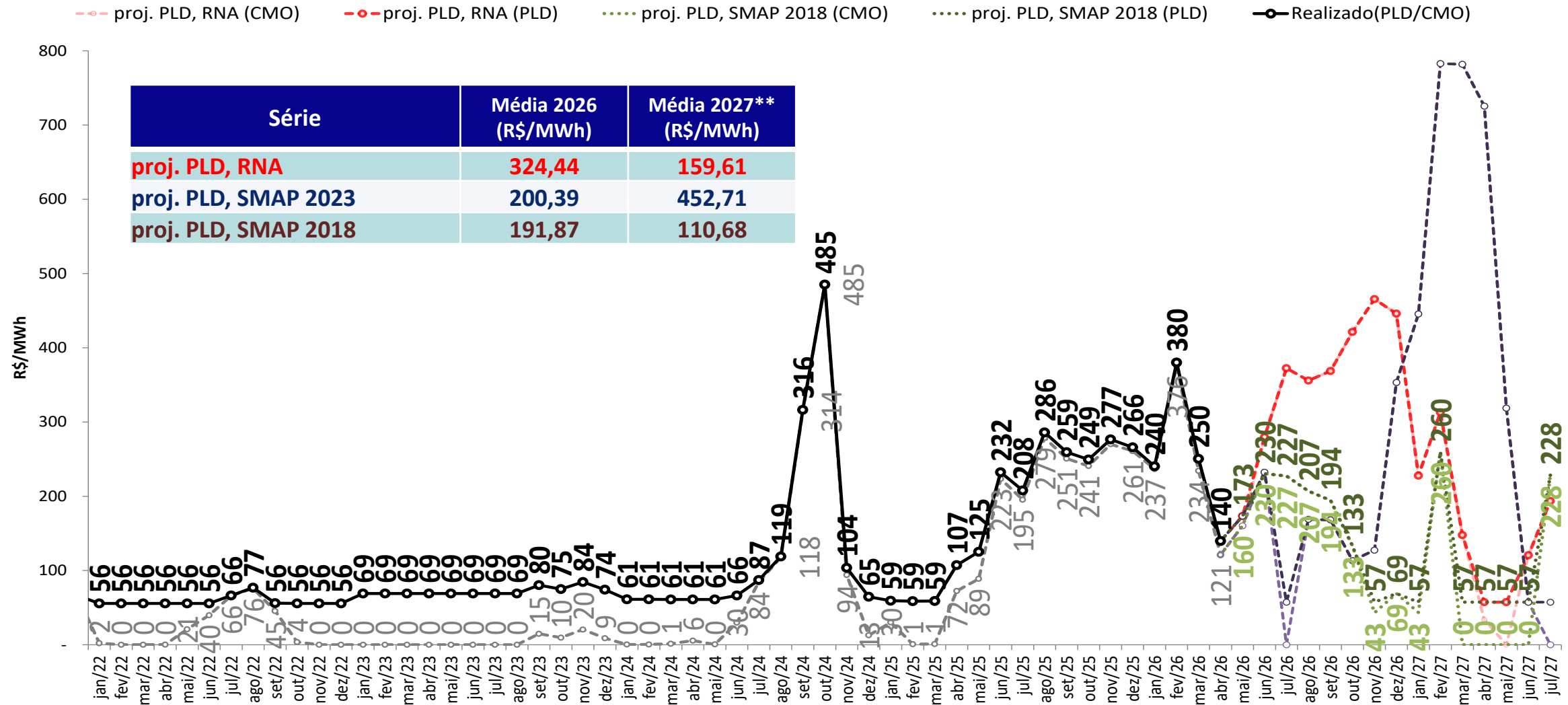

• Foram considerados:

- 2026 e 2027: PLDmax = R\$ 785,27/MWh, PLDmin = R\$ 57,31/MWh

\*\* Média 2027: Média dos meses projetados de 2027

# projeção do PLD – Norte

sensibilidade 3: proj. PLD SMAP CFS VE

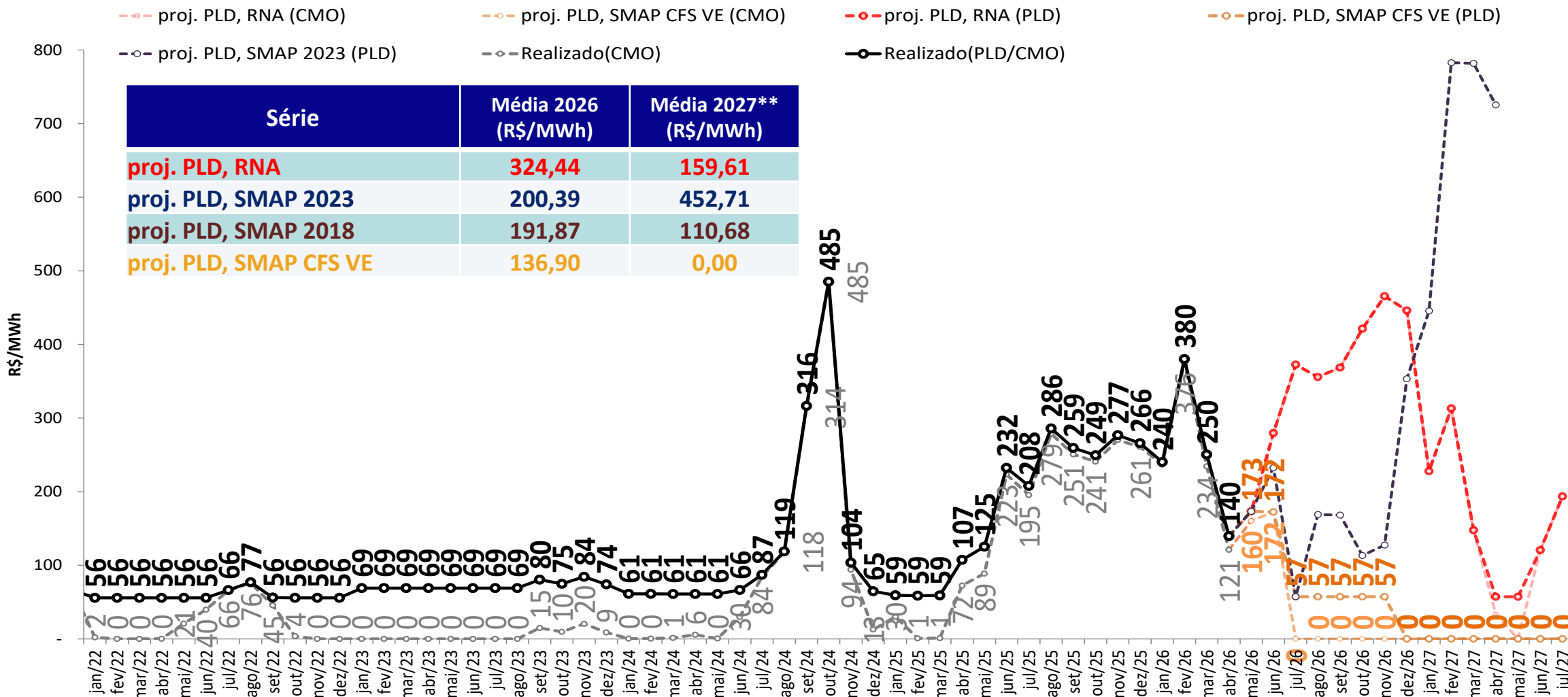

• Foram considerados:

- 2026 e 2027: PLDmax = R\$ 785,27/MWh, PLDmin = R\$ 57,31/MWh

\*\* Média 2027: Média dos meses projetados de 2027

# projeção do PLD – Norte

sensibilidade 4: proj. PLD SMAP CFS LI

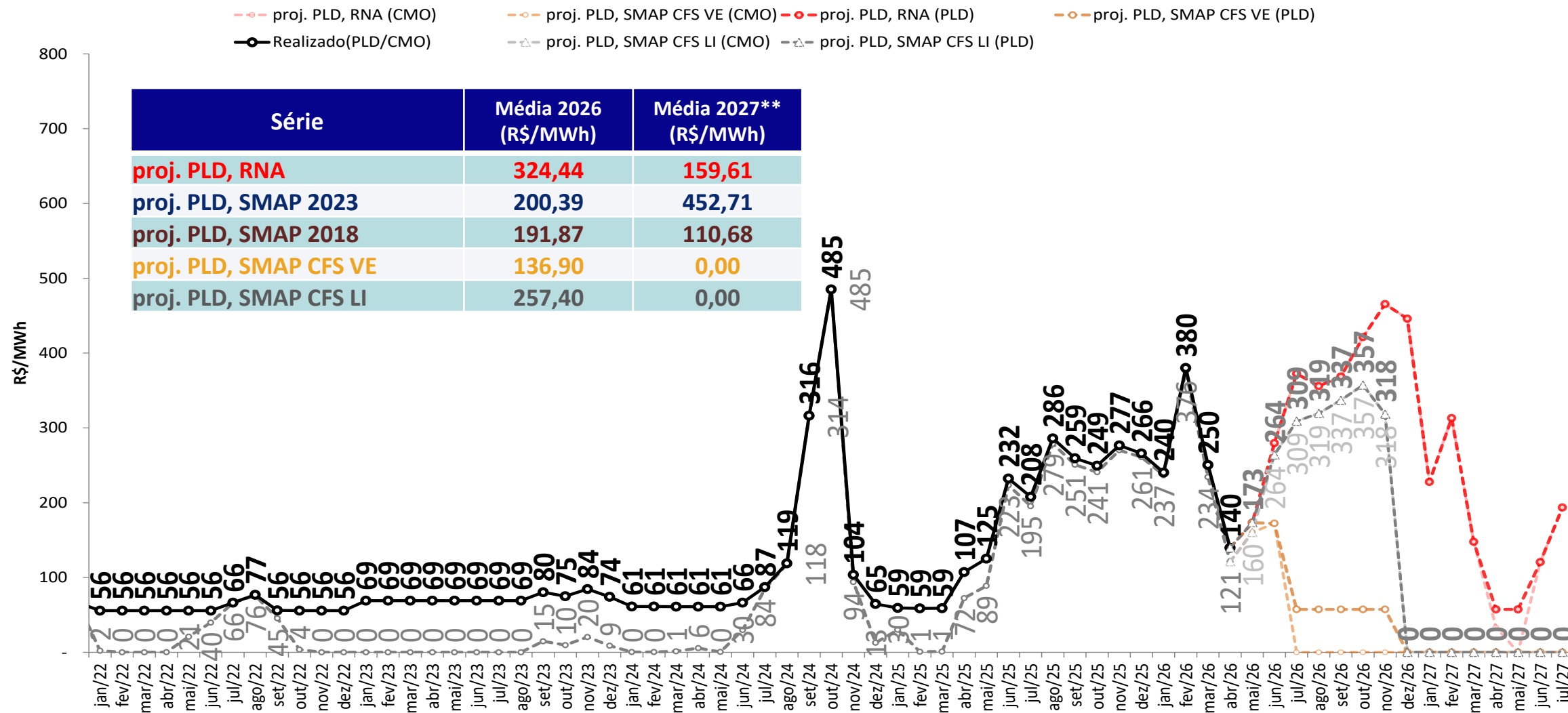

- **Foram considerados:**

- 2026 e 2027: PLDmax = R\$ 785,27/MWh, PLDmin = R\$ 57,31/MWh

\*\* Média 2027: Média dos meses projetados de 2027

# tabela resumo da projeção do PLD



SE/CO	mai/26	jun/26	jul/26	ago/26	set/26	out/26	nov/26	dez/26	jan/27	fev/27	mar/27	abr/27	mai/27	jul/27
proj. PLD, RNA	223	280	373	356	369	421	466	446	228	315	169	57	57	194
proj. PLD, SMAP 2023	223	232	57	169	168	113	127	353	446	783	785	725	319	57
proj. PLD, SMAP 2018	223	230	227	207	194	133	57	69	57	260	57	57	57	228
proj. PLD, SMAP CFS VE	223	172	57	57	57	57	57	0	0	0	0	0	0	0
proj. PLD, SMAP CFS LI	223	264	309	320	337	357	318	0	0	0	0	0	0	0
S	mai/26	jun/26	jul/26	ago/26	set/26	out/26	nov/26	dez/26	jan/27	fev/27	mar/27	abr/27	mai/27	jul/27
proj. PLD, RNA	240	280	373	356	369	421	466	446	228	315	169	57	57	194
proj. PLD, SMAP 2023	240	232	57	169	168	111	57	353	446	783	785	725	319	57
proj. PLD, SMAP 2018	240	230	227	207	194	133	57	69	57	260	57	57	57	228
proj. PLD, SMAP CFS VE	240	172	57	57	57	57	57	0	0	0	0	0	0	0
proj. PLD, SMAP CFS LI	240	264	309	320	337	357	318	0	0	0	0	0	0	0

NE	mai/26	jun/26	jul/26	ago/26	set/26	out/26	nov/26	dez/26	jan/27	fev/27	mar/27	abr/27	mai/27	jul/27
proj. PLD, RNA	172	280	373	356	369	420	466	446	228	313	148	57	57	194
proj. PLD, SMAP 2023	172	232	57	169	168	113	127	353	446	783	782	725	319	57
proj. PLD, SMAP 2018	172	230	227	207	194	133	57	69	57	260	57	57	57	228
proj. PLD, SMAP CFS VE	172	172	57	57	57	57	57	0	0	0	0	0	0	0
proj. PLD, SMAP CFS LI	172	264	309	319	337	357	318	0	0	0	0	0	0	0

N	mai/26	jun/26	jul/26	ago/26	set/26	out/26	nov/26	dez/26	jan/27	fev/27	mar/27	abr/27	mai/27	jul/27
proj. PLD, RNA	173	280	373	356	369	421	466	446	228	313	148	57	57	194
proj. PLD, SMAP 2023	173	232	57	169	168	113	127	353	446	783	782	725	319	57
proj. PLD, SMAP 2018	173	230	227	207	194	133	57	69	57	260	57	57	57	228
proj. PLD, SMAP CFS VE	173	172	57	57	57	57	57	0	0	0	0	0	0	0
proj. PLD, SMAP CFS LI	173	264	309	319	337	357	318	0	0	0	0	0	0	0

- Foram considerados:
  - 2026 e 2027: PLDmax = R\$ 785,27/MWh, PLDmin = R\$ 57,31/MWh

# projeção de energia natural afluyente

## proj. PLD RNA

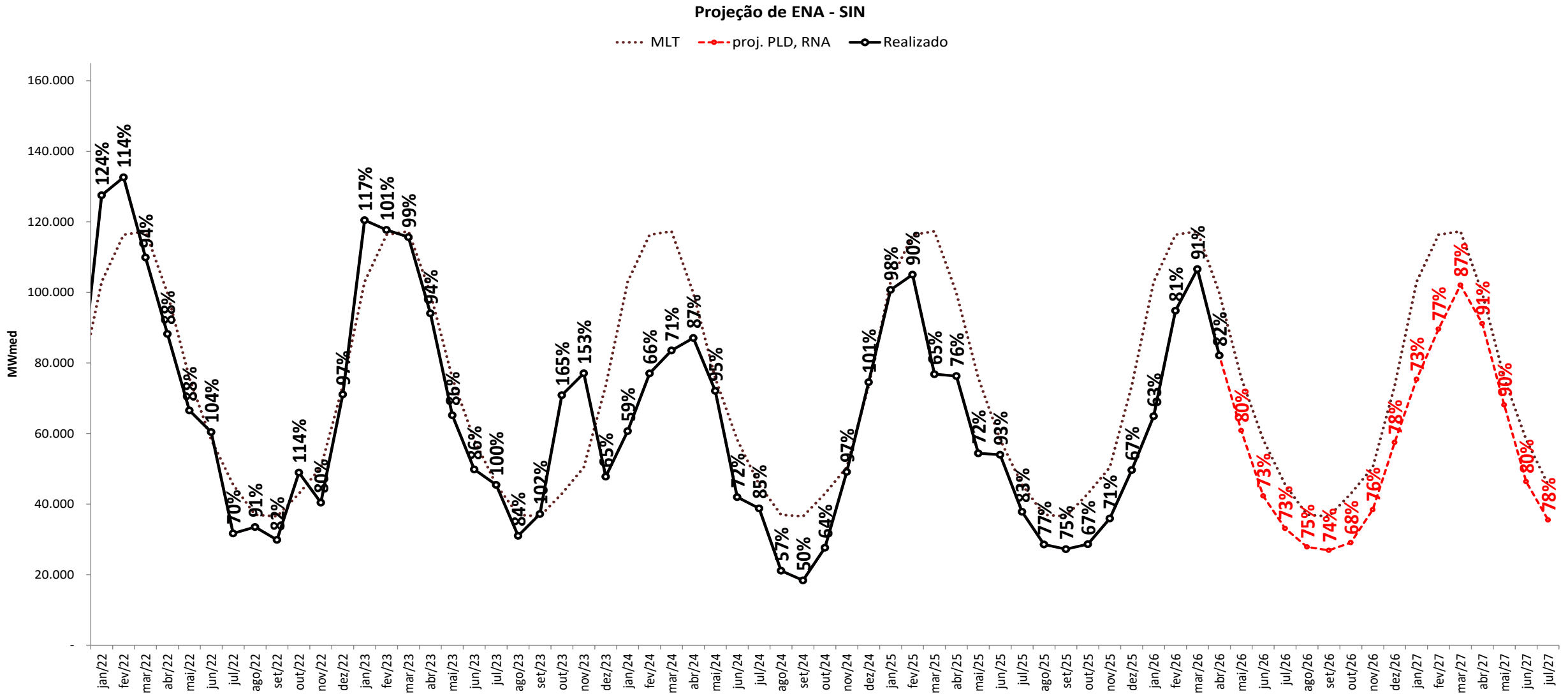

# projeção de energia natural afluyente

## sensibilidade 1: proj. PLD SMAP 2023



Projeção de ENA - SIN

..... MLT    - - - - - proj. PLD, RNA    - - - - - proj. PLD, SMAP 2023    —●— Realizado

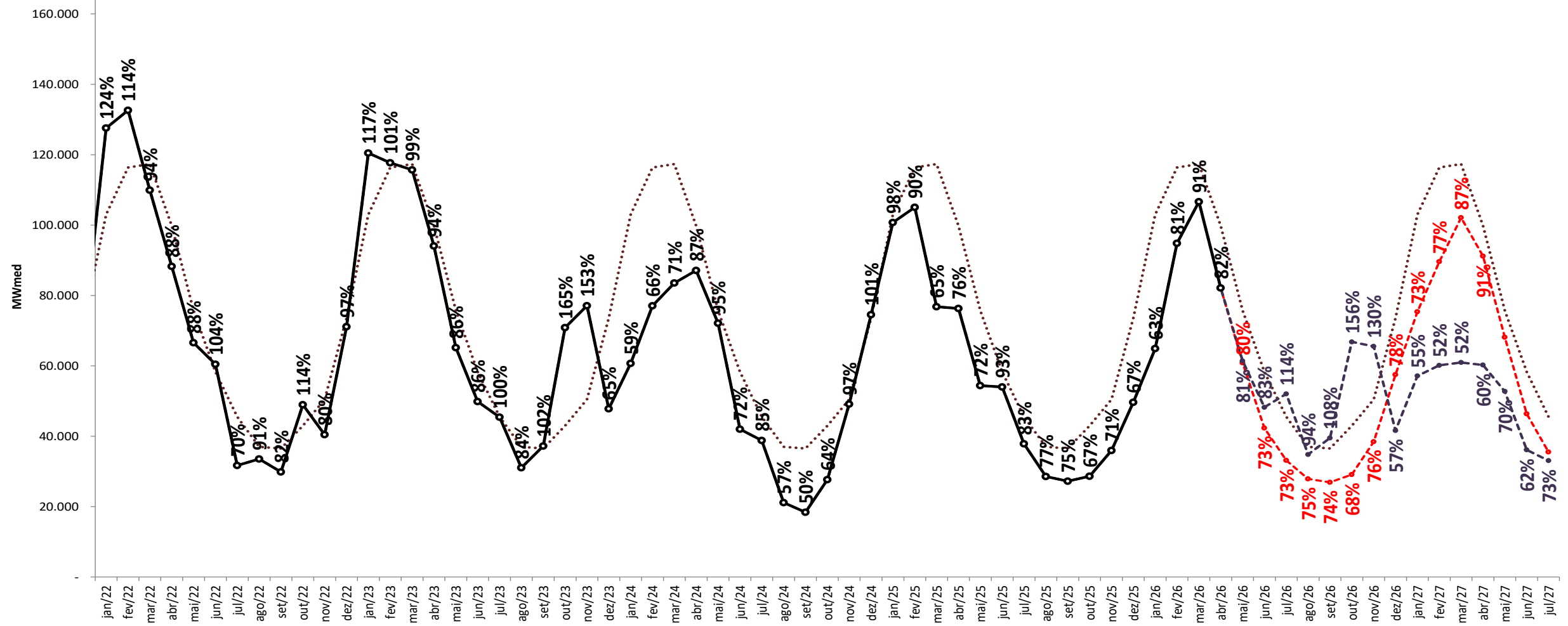

# projeção de energia natural afluyente

## sensibilidade 2: proj. PLD SMAP 2018

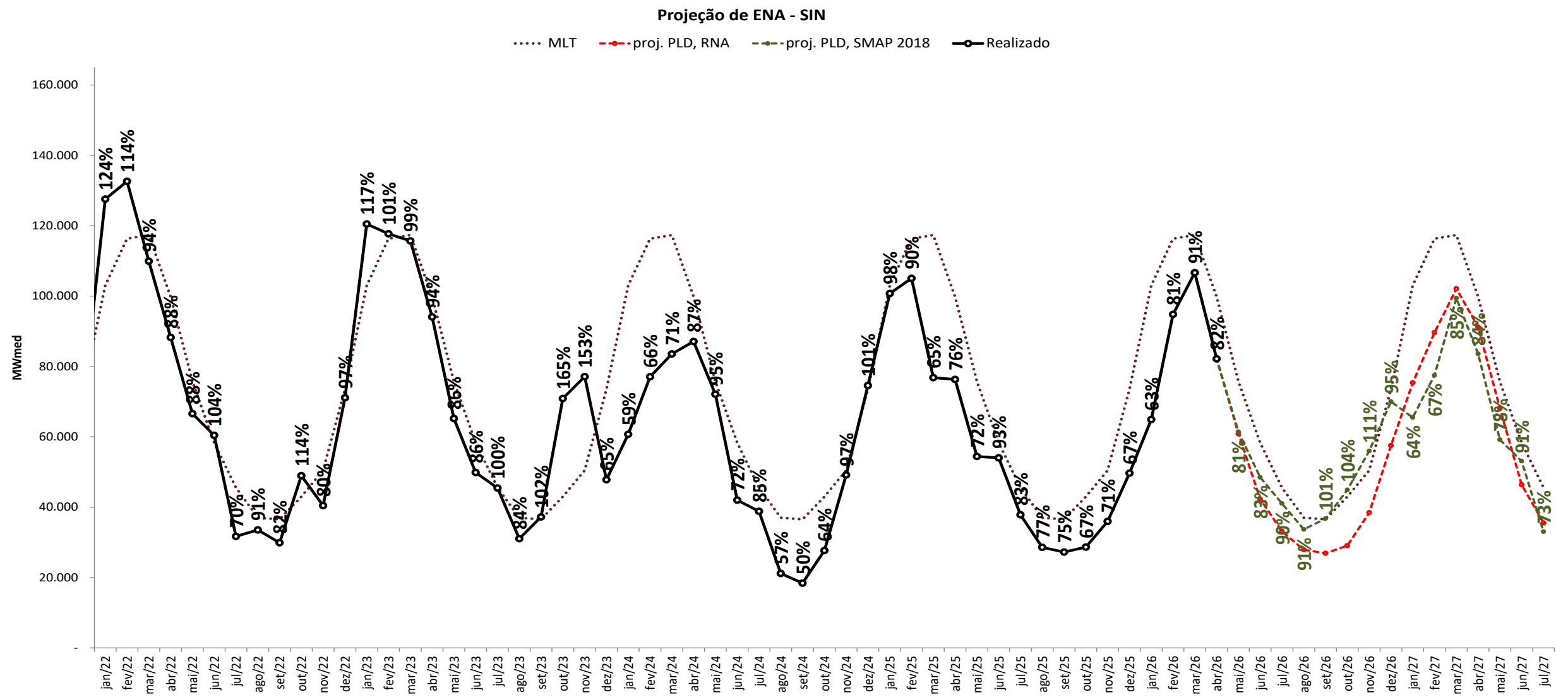

# projeção de energia natural afluente

## sensibilidade 3: proj. PLD SMAP CFS VE

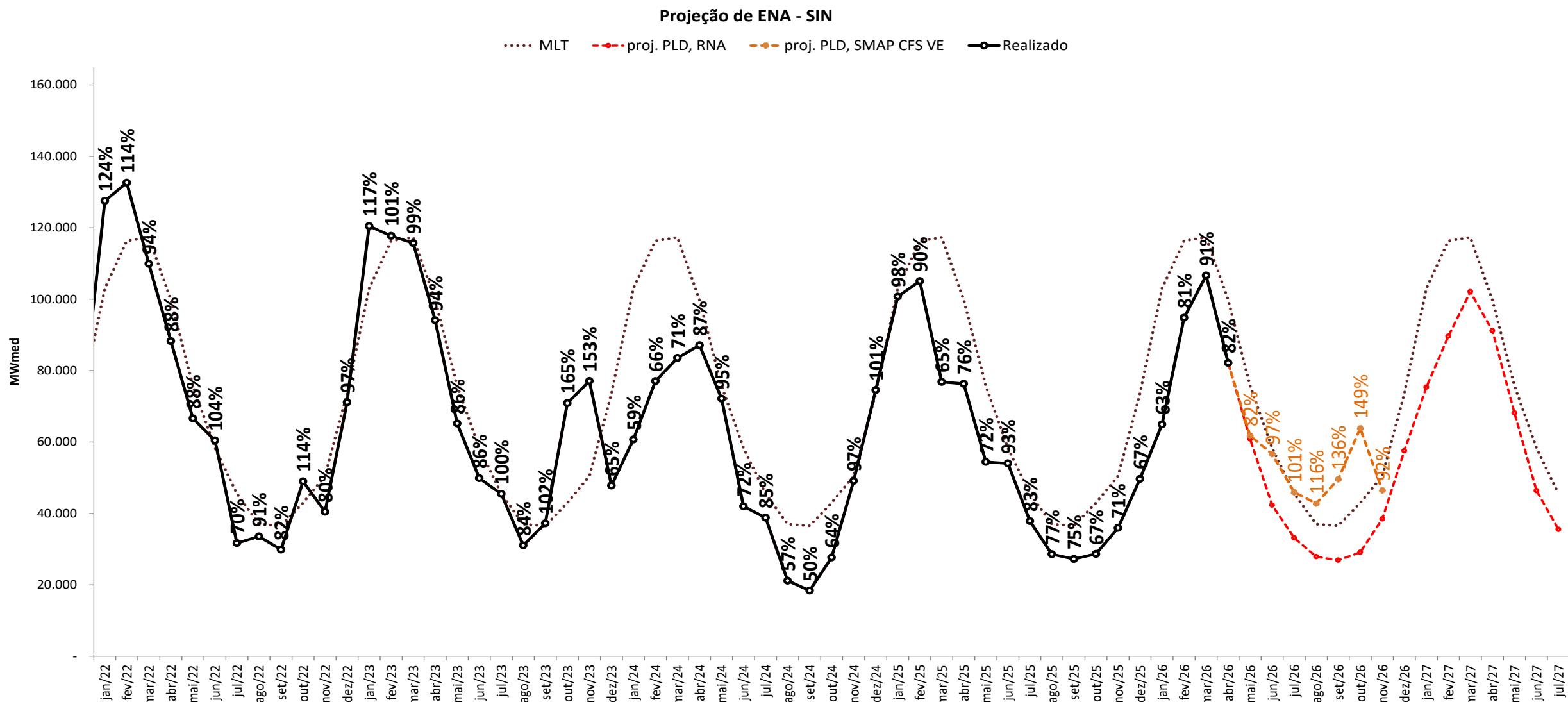

# projeção de energia natural afluyente

## sensibilidade 4: proj. PLD SMAP CFS LI



Projeção de ENA - SIN

MLT    proj. PLD, RNA    proj. PLD, SMAP CFS LI    Realizado

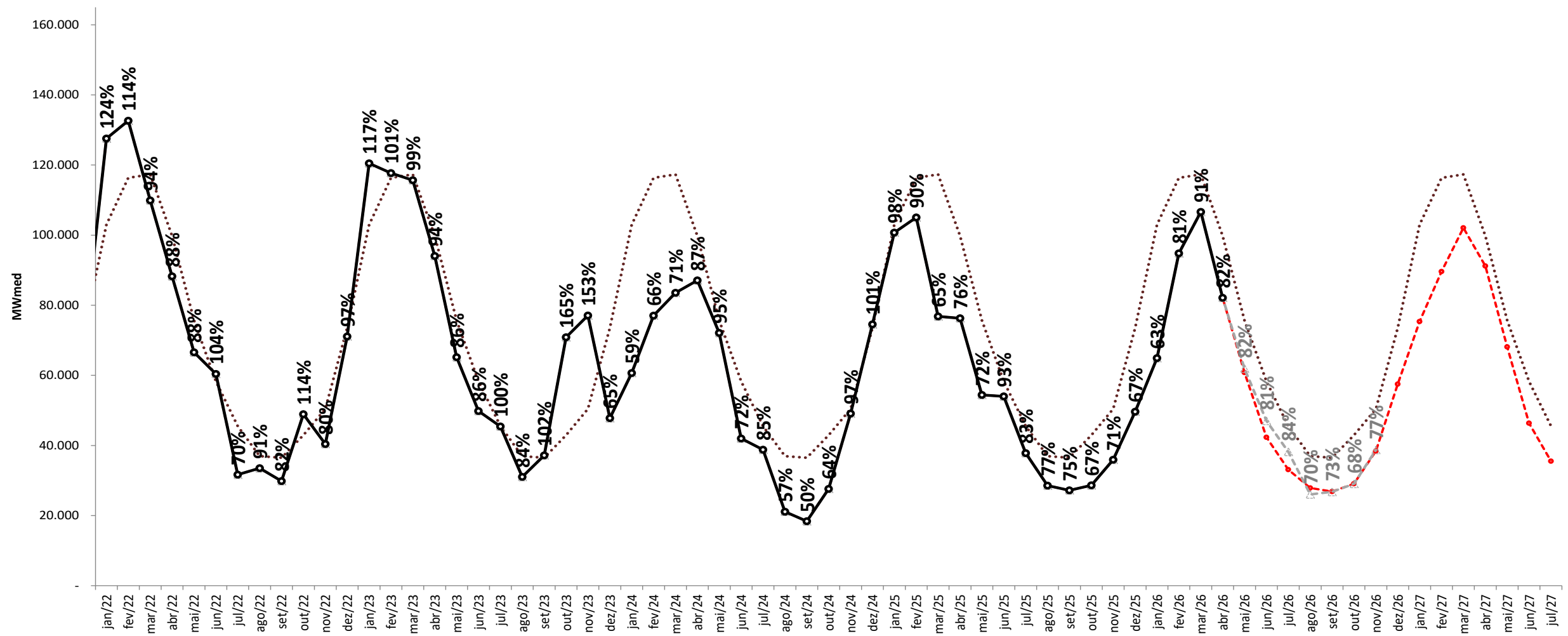

# projeção de energia natural afluente

## proj. PLD RNA

### Projeção de ENA - N

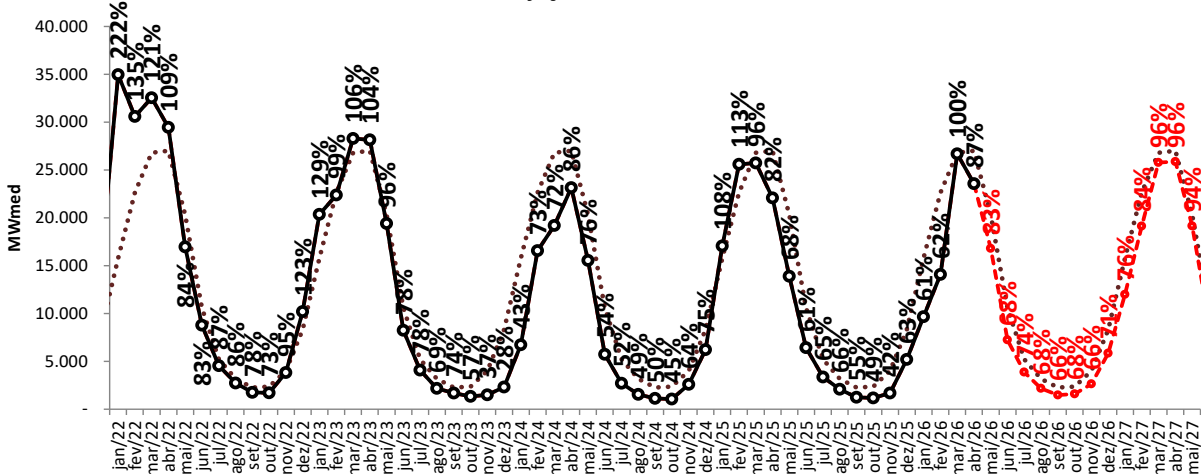

### Projeção de ENA - NE

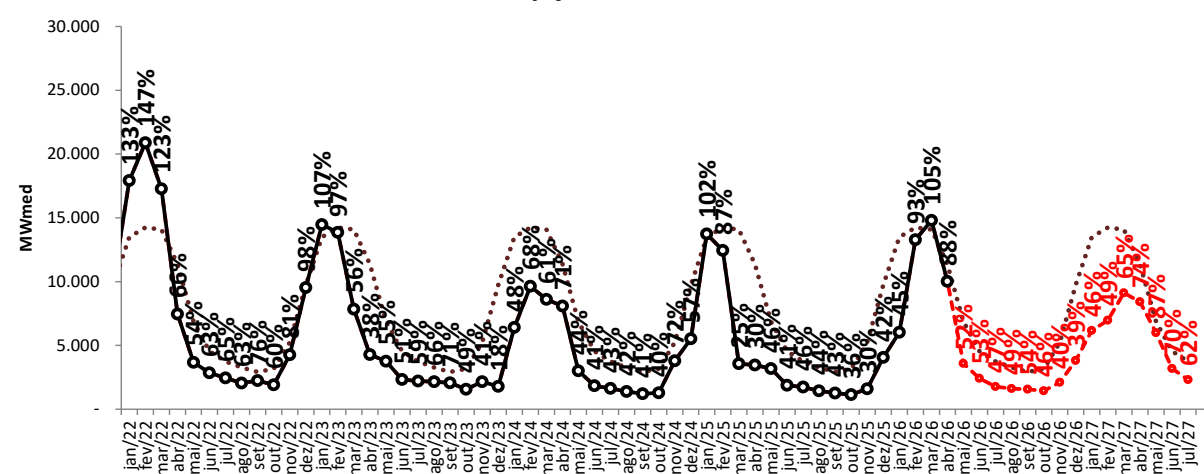

### Projeção de ENA - S

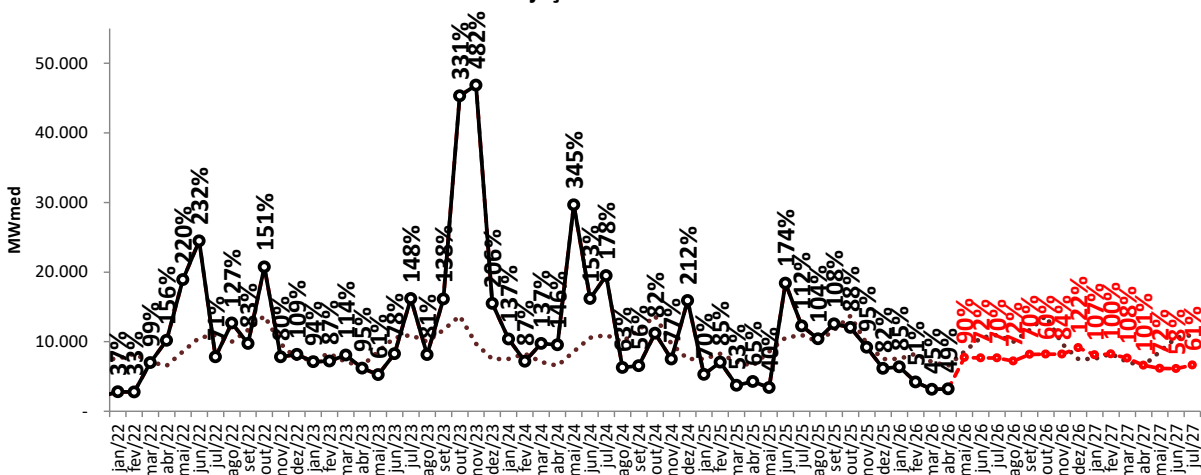

### Projeção de ENA - SE/CO

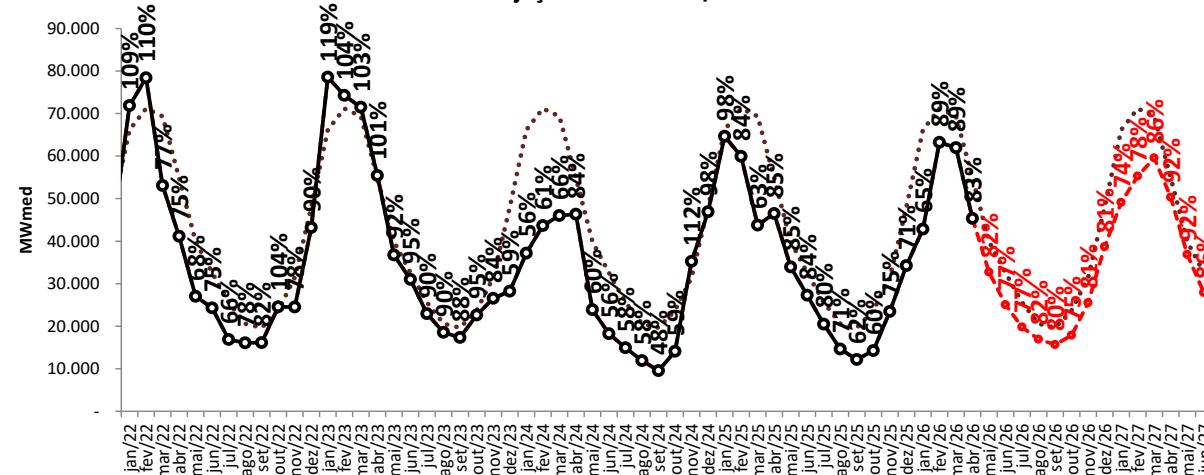

..... MLT

—○— Realizado

---○--- ENA RNA

# projeção de energia natural afluente

## sensibilidade 1: proj. PLD SMAP 2023

Projeção de ENA - N

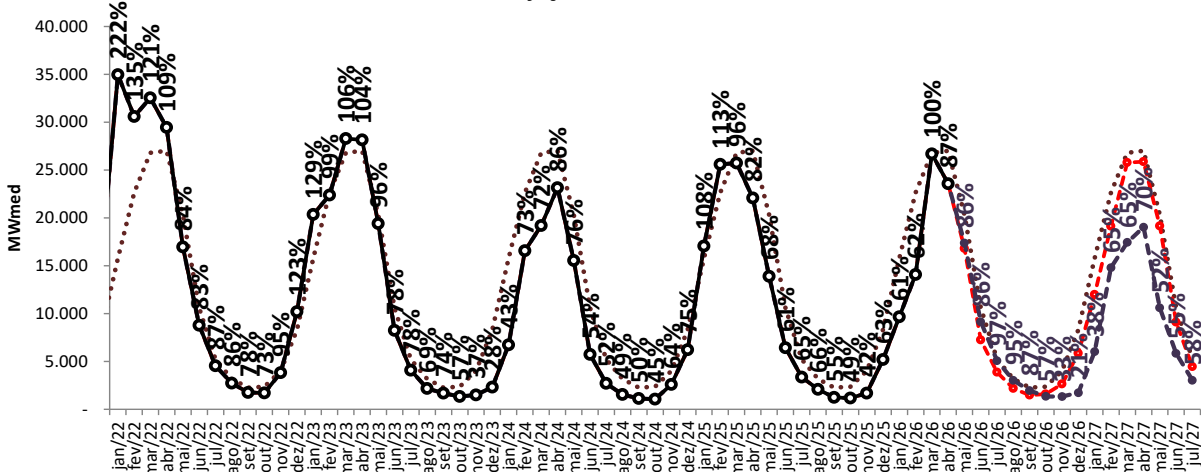

Projeção de ENA - NE

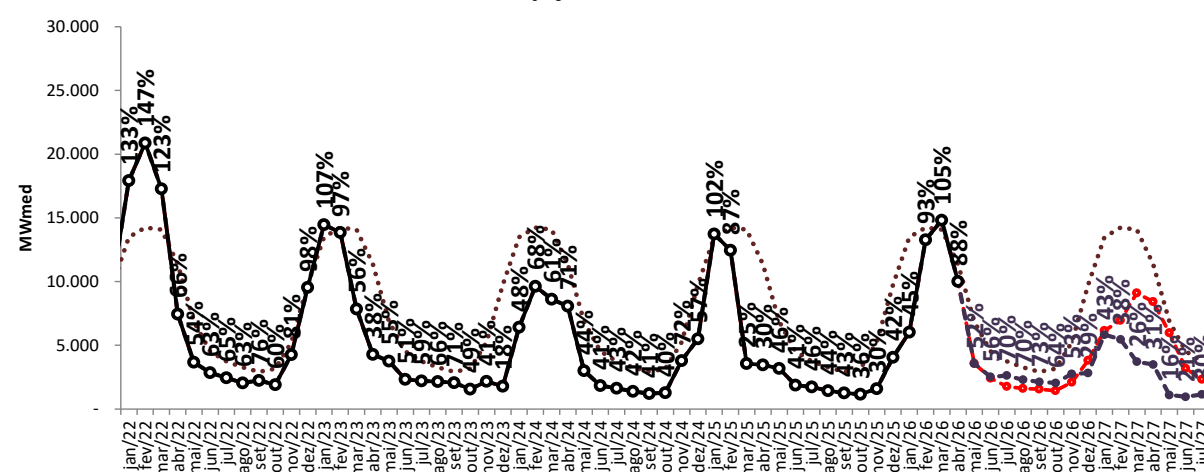

Projeção de ENA - S

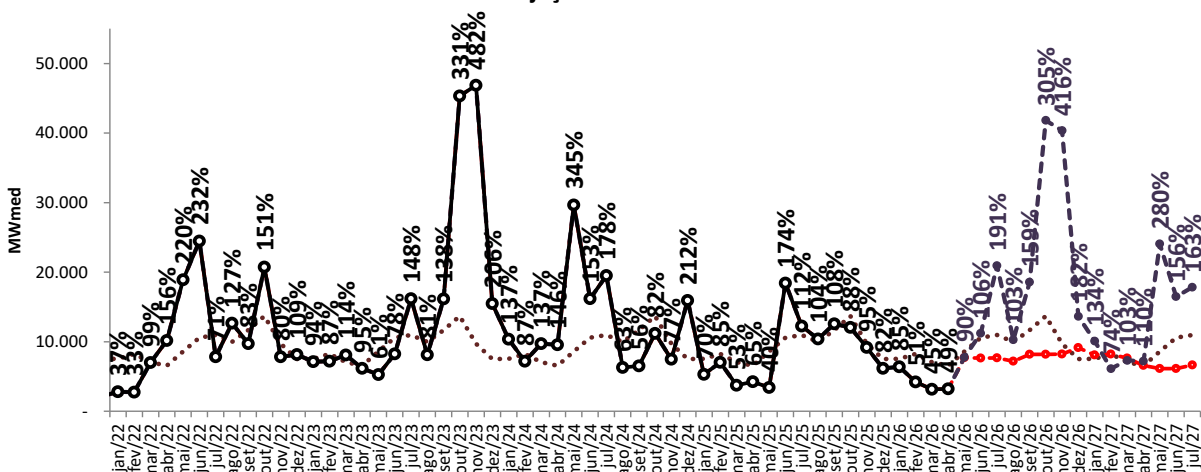

Projeção de ENA - SE/CO

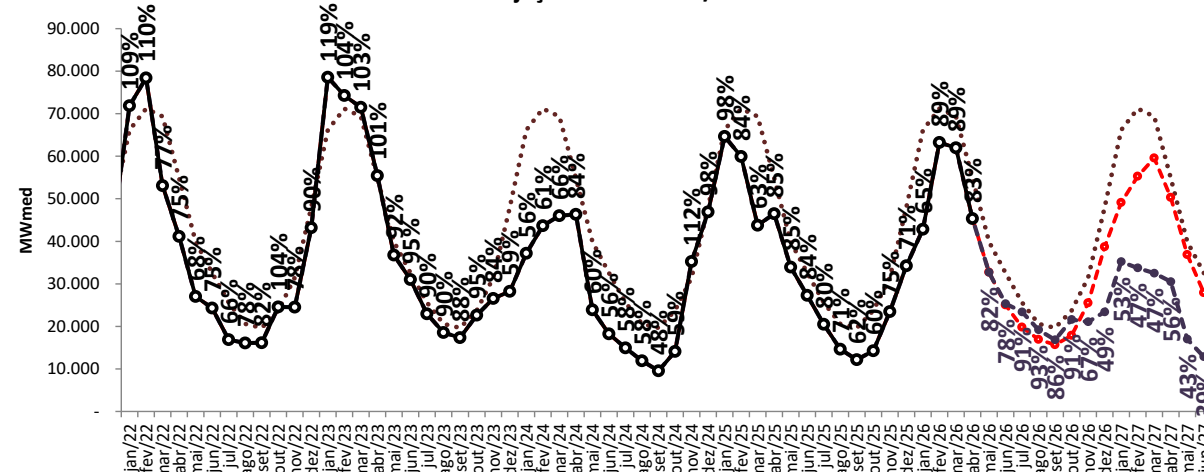

..... MLT

—○— Realizado

—●— ENA RNA

—●— proj. PLD, SMAP 2023

# projeção de energia natural afluente

## sensibilidade 2: proj. PLD SMAP 2018



Projeção de ENA - N

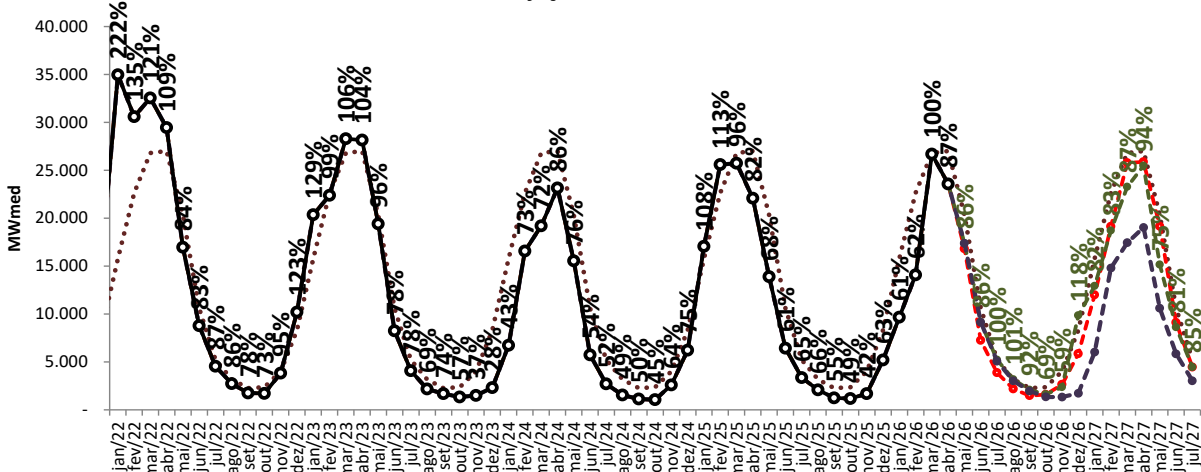

Projeção de ENA - NE

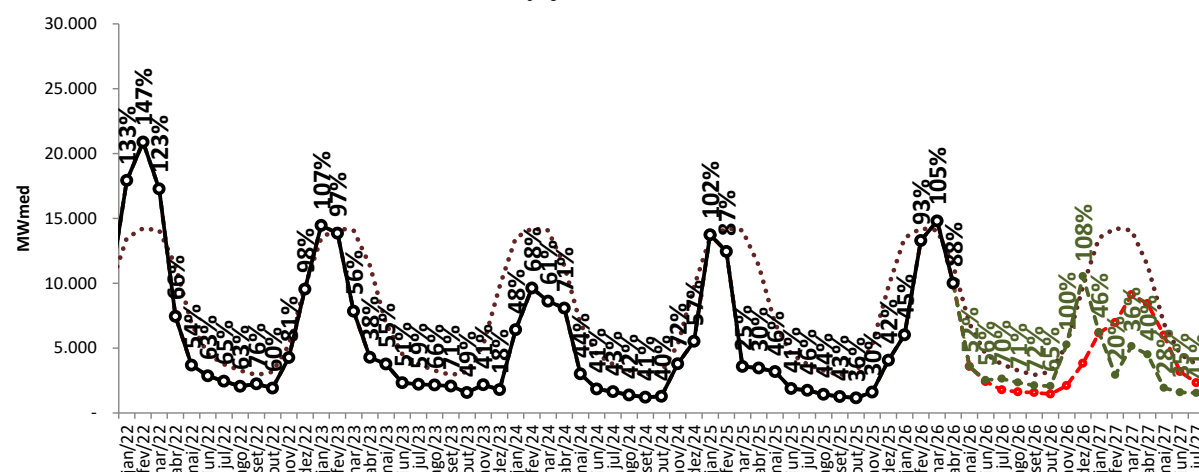

Projeção de ENA - S

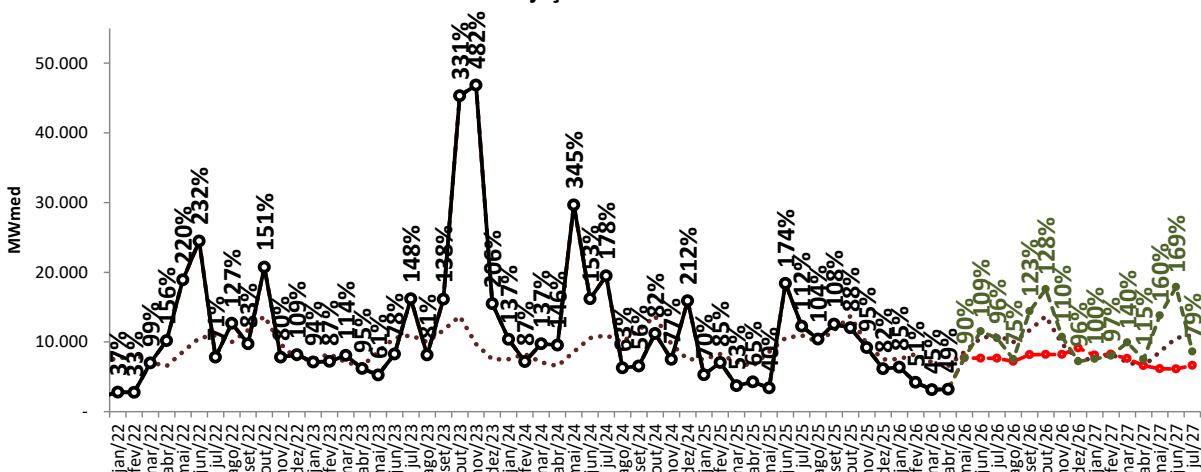

Projeção de ENA - SE/CO

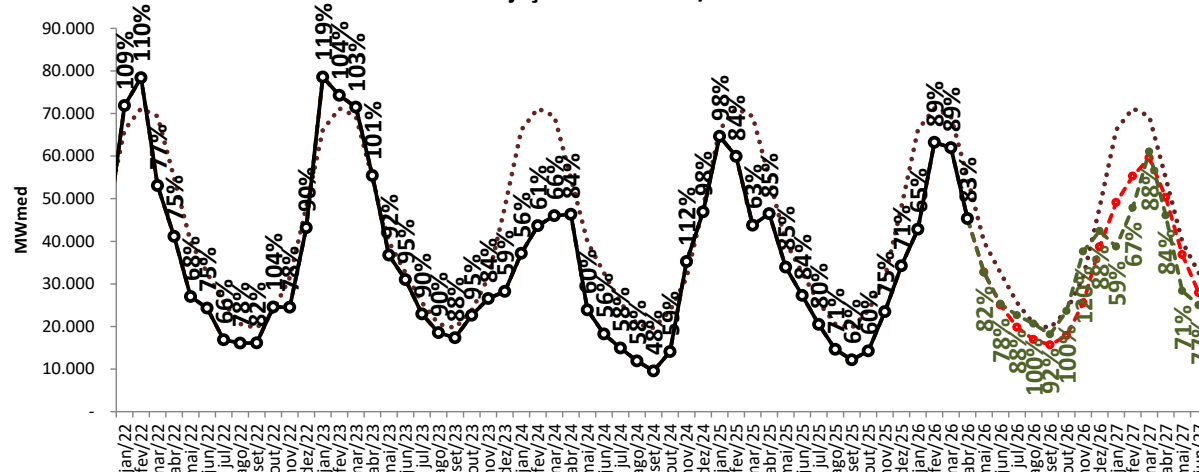

..... MLT

—○— Realizado

-●- ENA RNA

-●- proj. PLD, SMAP 2023

-●- proj. PLD, SMAP 2018

# projeção de energia natural afluente

## sensibilidade 3: proj. PLD SMAP CFS VE

Projeção de ENA - N

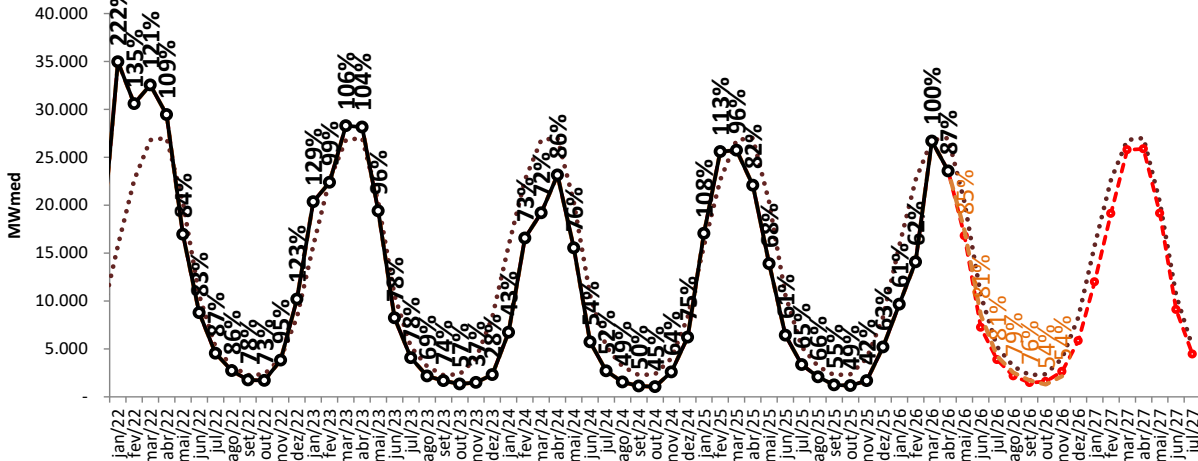

Projeção de ENA - NE

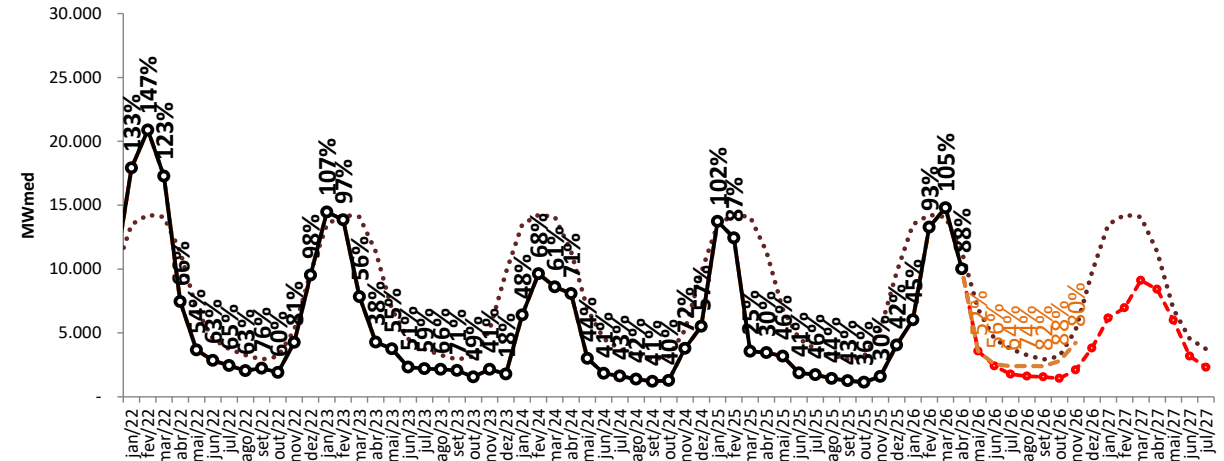

Projeção de ENA - S

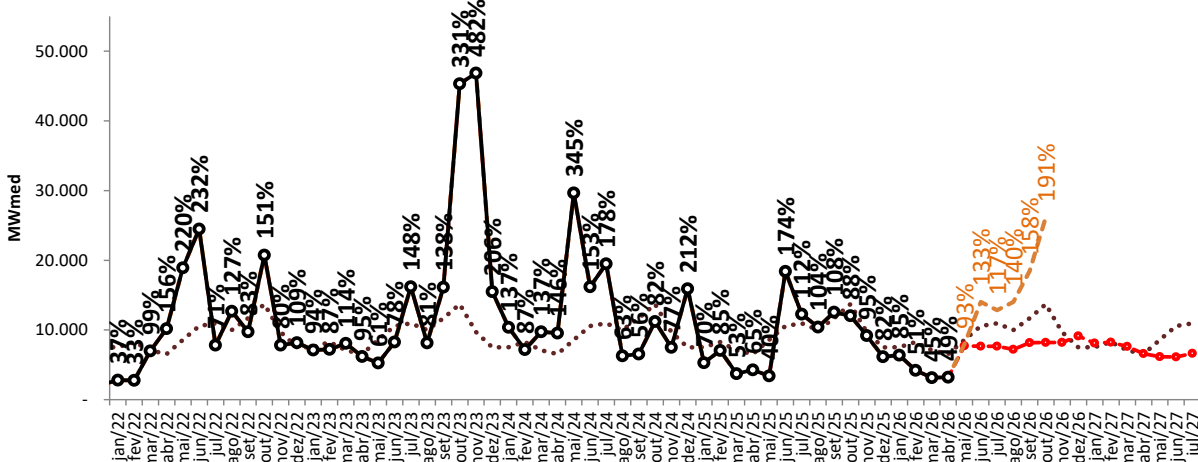

Projeção de ENA - SE/CO

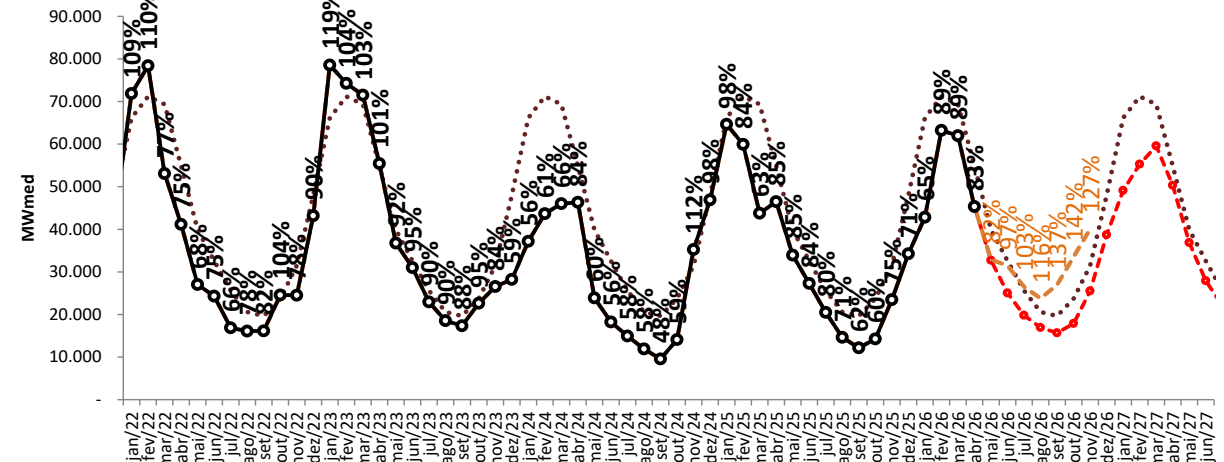

..... MLT      —○— Realizado      —●— ENA RNA      —●— proj. PLD, SMAP 2023      —●— proj. PLD, SMAP CFS VE      —●— proj. PLD, SMAP 2018

# projeção de energia natural afluente

## sensibilidade 4: proj. PLD SMAP CFS LI

Projeção de ENA - N

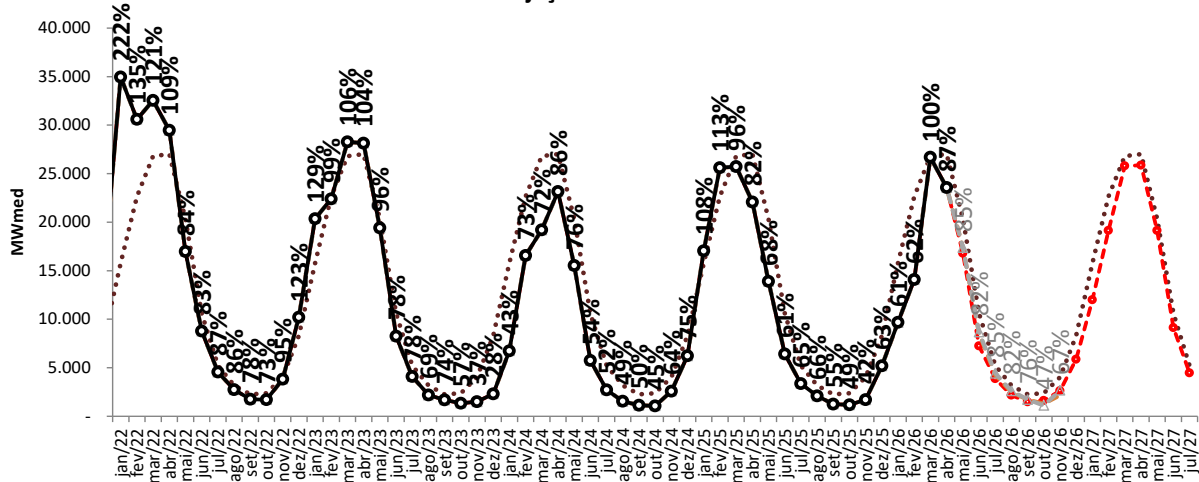

Projeção de ENA - NE

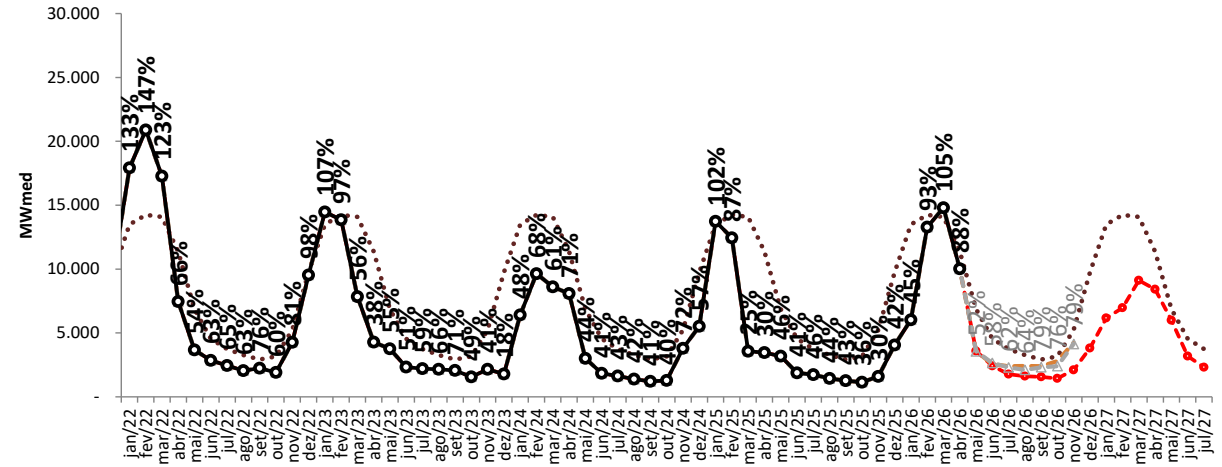

Projeção de ENA - S

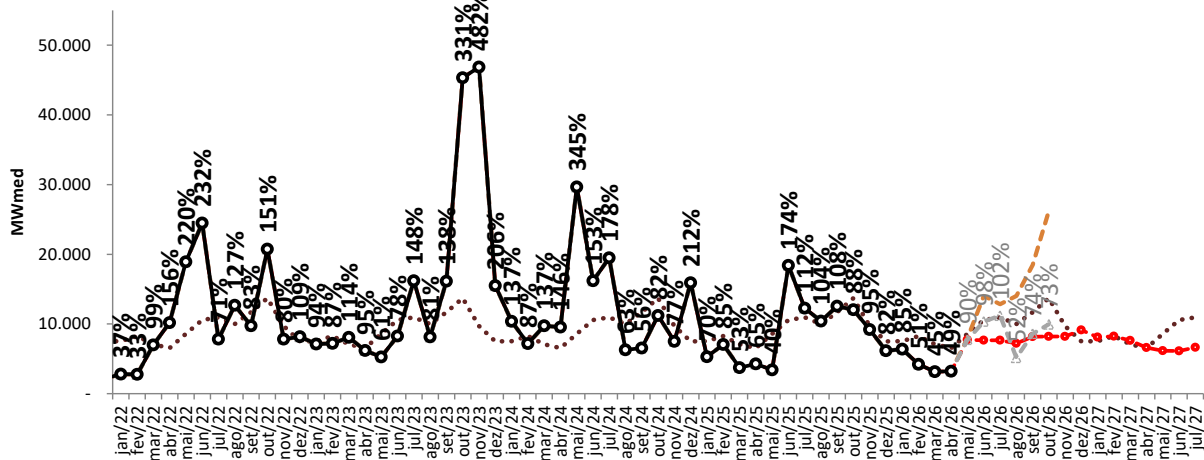

Projeção de ENA - SE/CO

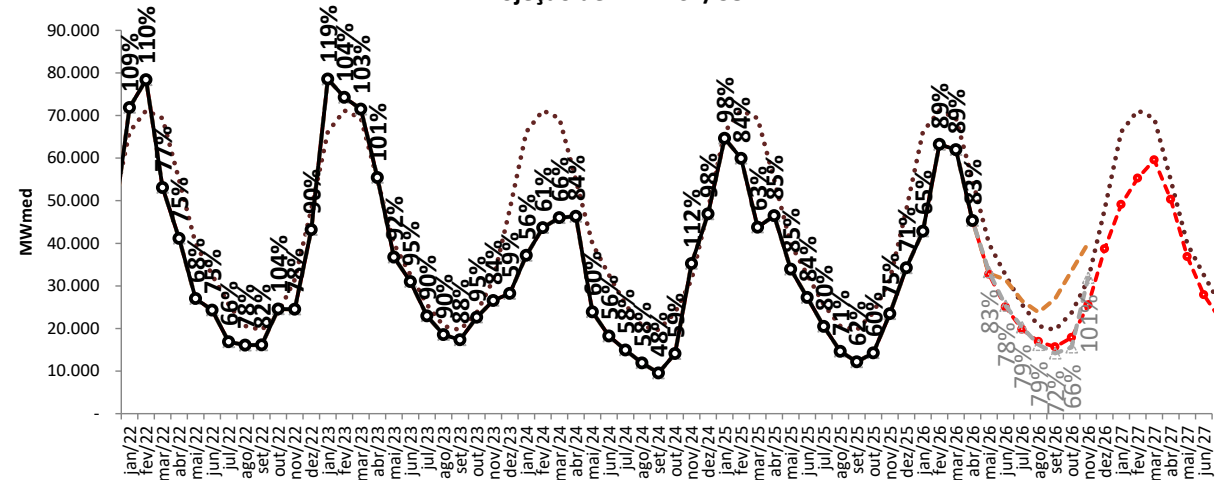

..... MLT

—○— Realizado

—●— ENA RNA

—○— proj. PLD, SMAP CFS VE

—○— proj. PLD, SMAP CFS LI

# tabela resumo da projeção de energia armazenada (% EARMmax)

SE/CO	mai/26	jun/26	jul/26	ago/26	set/26	out/26	nov/26	dez/26	jan/27	fev/27	mar/27	abr/27	mai/27	jun/27
proj. PLD, RNA	82	77	77	82	80	75	81	81	74	78	86	92	92	86
proj. PLD, SMAP 2023	82	78	91	93	86	91	67	49	53	47	47	56	43	39
proj. PLD, SMAP 2018	82	78	88	100	92	100	120	88	59	67	88	84	71	77
proj. PLD, SMAP CFS VE	82	97	103	116	137	142	127	-	-	-	-	-	-	-
proj. PLD, SMAP CFS LI	83	78	79	79	72	66	101	-	-	-	-	-	-	-

S	mai/26	jun/26	jul/26	ago/26	set/26	out/26	nov/26	dez/26	jan/27	fev/27	mar/27	abr/27	mai/27	jun/27
proj. PLD, RNA	90	72	70	72	70	60	84	122	107	100	108	101	72	58
proj. PLD, SMAP 2023	90	106	191	103	159	305	416	182	134	74	103	110	280	156
proj. PLD, SMAP 2018	90	109	96	75	123	128	110	96	100	97	140	115	160	169
proj. PLD, SMAP CFS VE	93	133	117	140	158	191	-	-	-	-	-	-	-	-
proj. PLD, SMAP CFS LI	90	98	102	52	74	73	-	-	-	-	-	-	-	-

NE	mai/26	jun/26	jul/26	ago/26	set/26	out/26	nov/26	dez/26	jan/27	fev/27	mar/27	abr/27	mai/27	jun/27
proj. PLD, RNA	52	53	47	49	54	46	40	39	46	49	65	74	87	70
proj. PLD, SMAP 2023	52	56	70	70	73	64	53	29	43	38	26	31	16	21
proj. PLD, SMAP 2018	52	56	70	71	72	65	100	108	46	20	36	40	28	35
proj. PLD, SMAP CFS VE	52	56	64	74	82	88	80	-	-	-	-	-	-	-
proj. PLD, SMAP CFS LI	52	58	62	64	79	76	79	-	-	-	-	-	-	-

N	mai/26	jun/26	jul/26	ago/26	set/26	out/26	nov/26	dez/26	jan/27	fev/27	mar/27	abr/27	mai/27	jun/27
proj. PLD, RNA	83	68	74	68	66	68	66	71	76	84	96	96	94	86
proj. PLD, SMAP 2023	86	86	97	95	87	57	33	21	38	65	65	70	52	55
proj. PLD, SMAP 2018	86	86	100	101	92	69	59	118	82	83	87	94	75	81
proj. PLD, SMAP CFS VE	85	81	81	79	76	54	54	-	-	-	-	-	-	-
proj. PLD, SMAP CFS LI	85	82	85	82	76	47	67	-	-	-	-	-	-	-

S/N	mai/26	jun/26	jul/26	ago/26	set/26	out/26	nov/26	dez/26	jan/27	fev/27	mar/27	abr/27	mai/27	jun/27
proj. PLD, RNA	80	73	73	75	74	68	76	78	73	77	87	91	90	80
proj. PLD, SMAP 2023	81	83	114	94	108	156	130	57	55	52	52	60	70	62
proj. PLD, SMAP 2018	81	83	90	91	101	104	111	95	64	67	85	84	78	91
proj. PLD, SMAP CFS VE	82	97	101	116	136	149	92	-	-	-	-	-	-	-
proj. PLD, SMAP CFS LI	82	81	84	70	73	68	77	-	-	-	-	-	-	-

# projeção de energia armazenada

## proj. PLD RNA

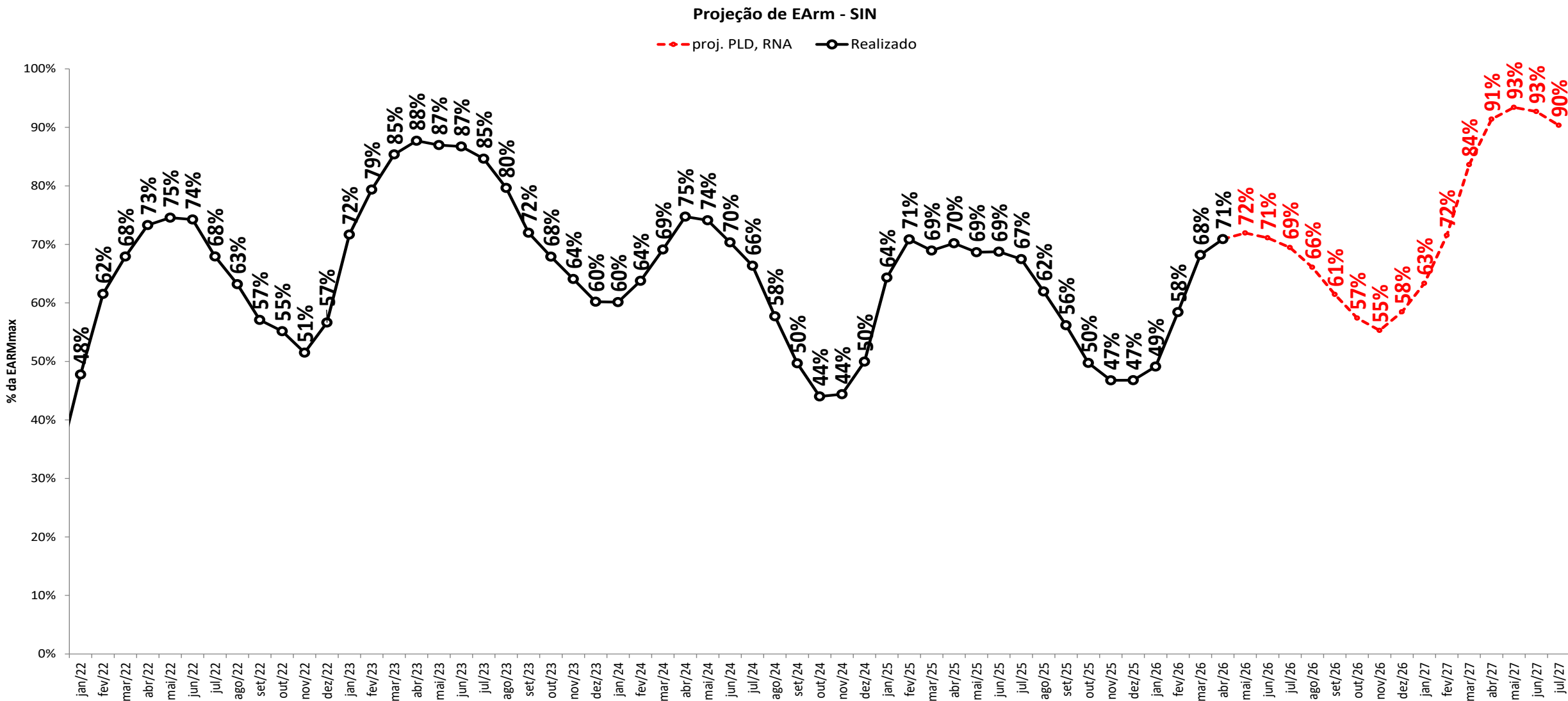

# projeção de energia armazenada

## sensibilidade 1: proj. PLD SMAP 2023

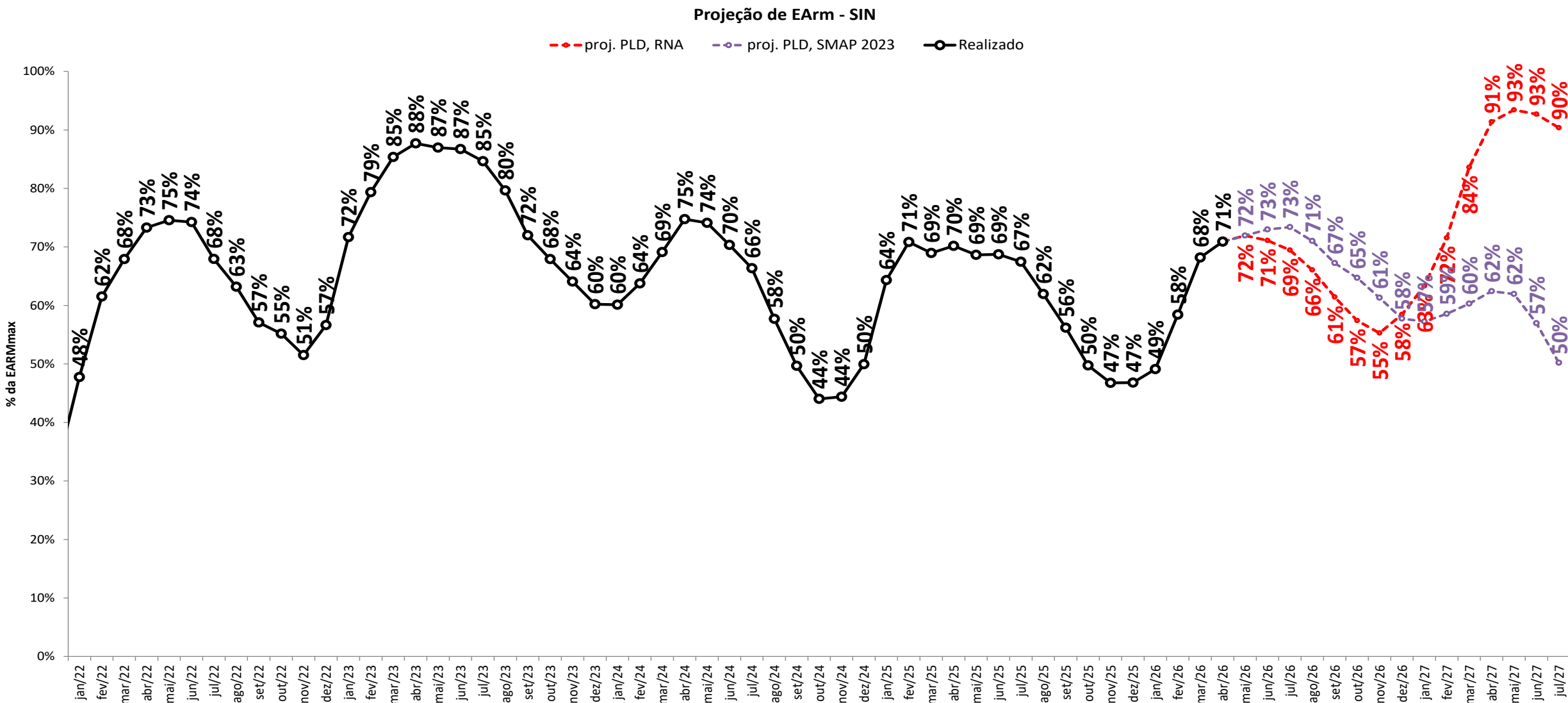

projeção de energia armazenada  
sensibilidade 2: proj. PLD SMAP 2018

Projeção de EArm - SIN

proj. PLD, SMAP 2018    Realizado

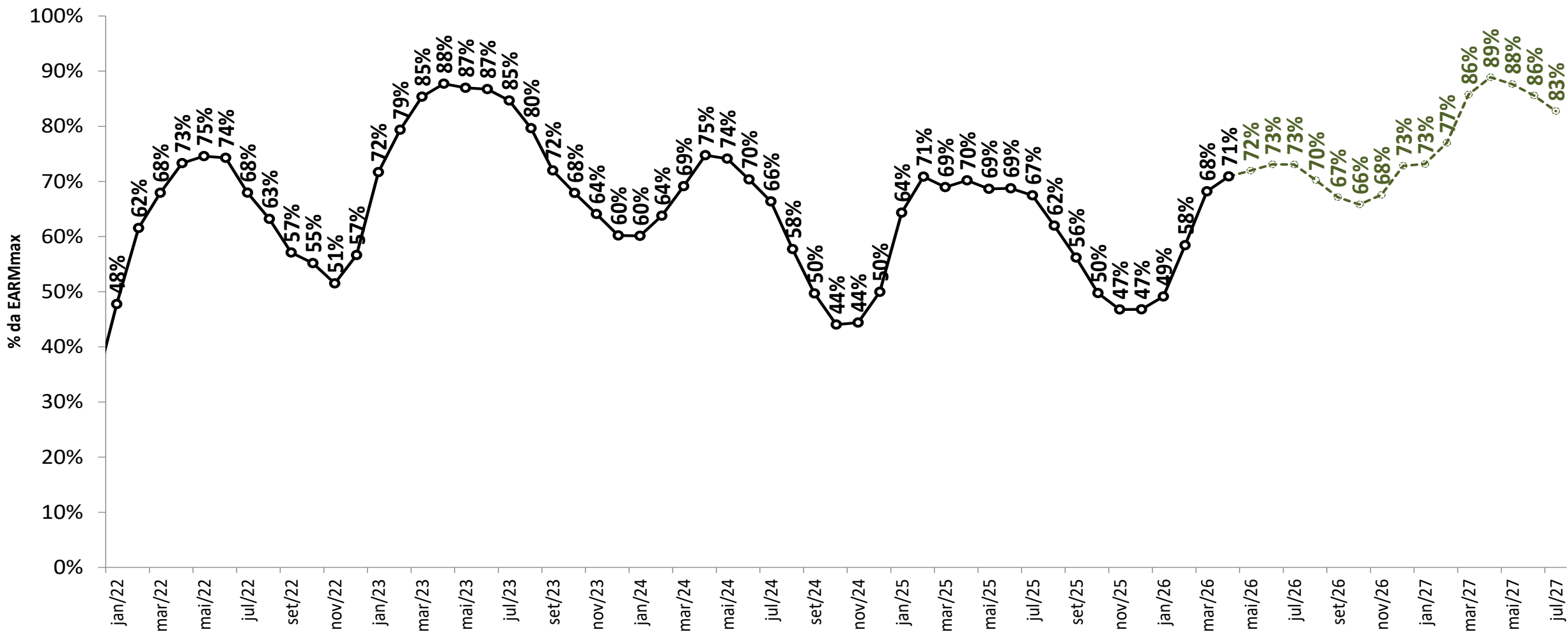

# projeção de energia armazenada

## sensibilidade 3: proj. PLD SMAP CFS VE

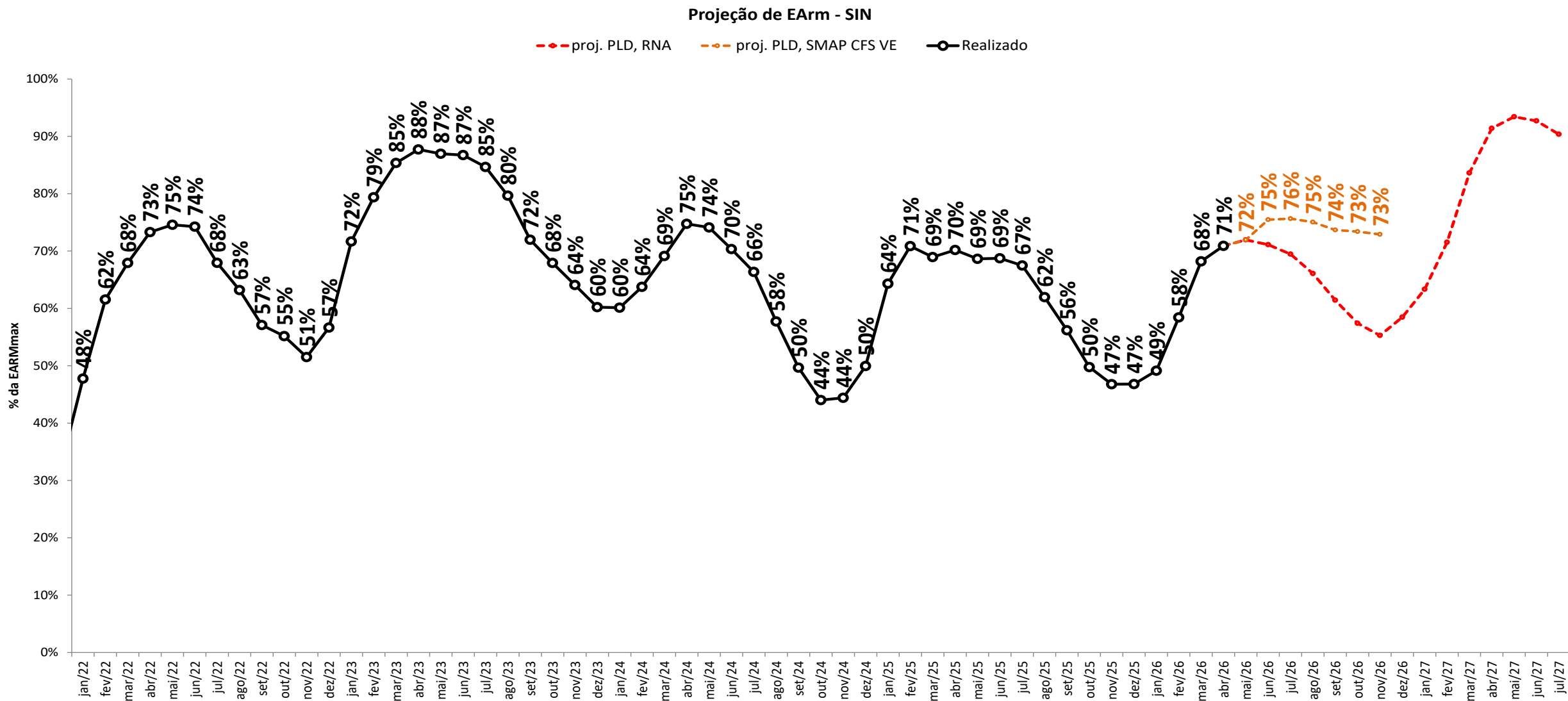

# projeção de energia armazenada

## sensibilidade 4: proj. PLD SMAP CFS LI

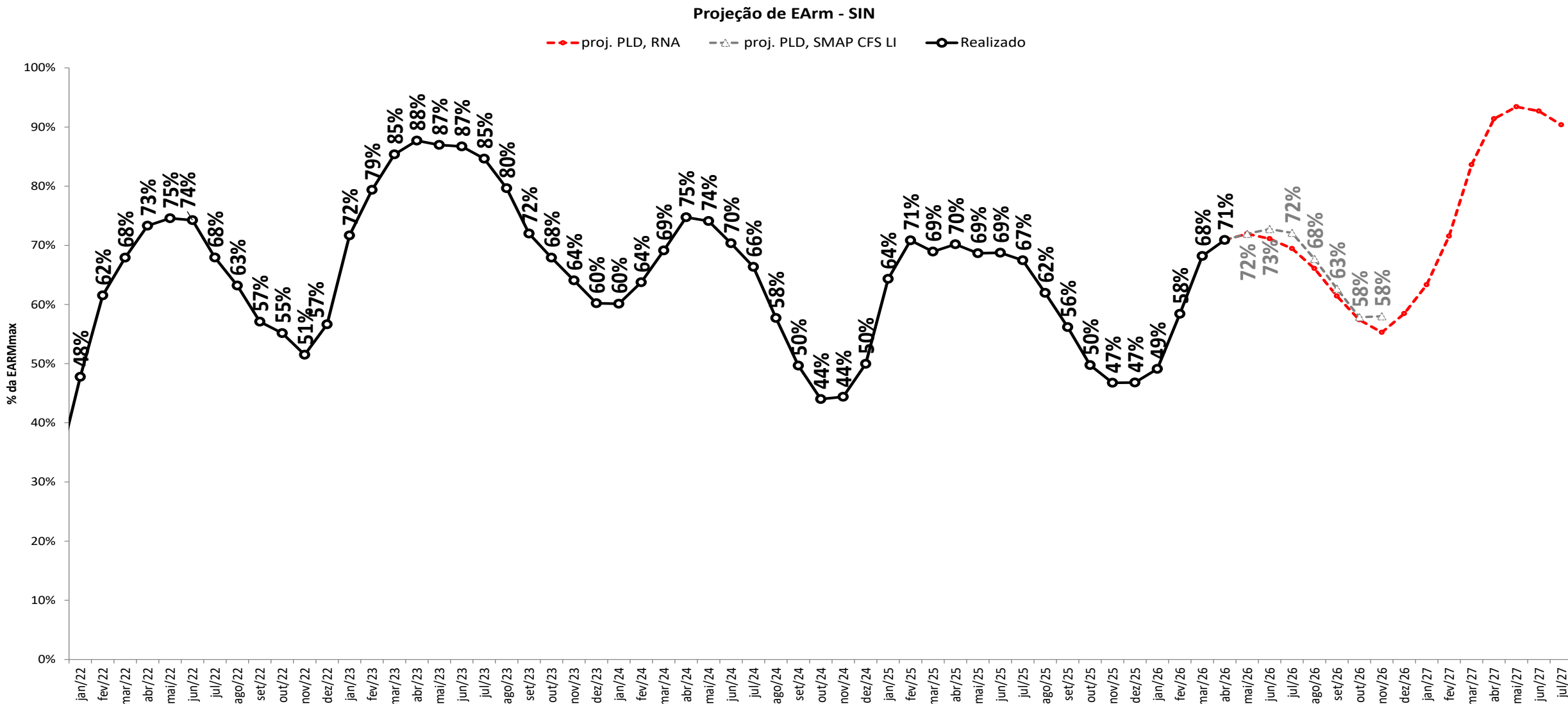

# projeção de energia armazenada

proj. PLD RNA

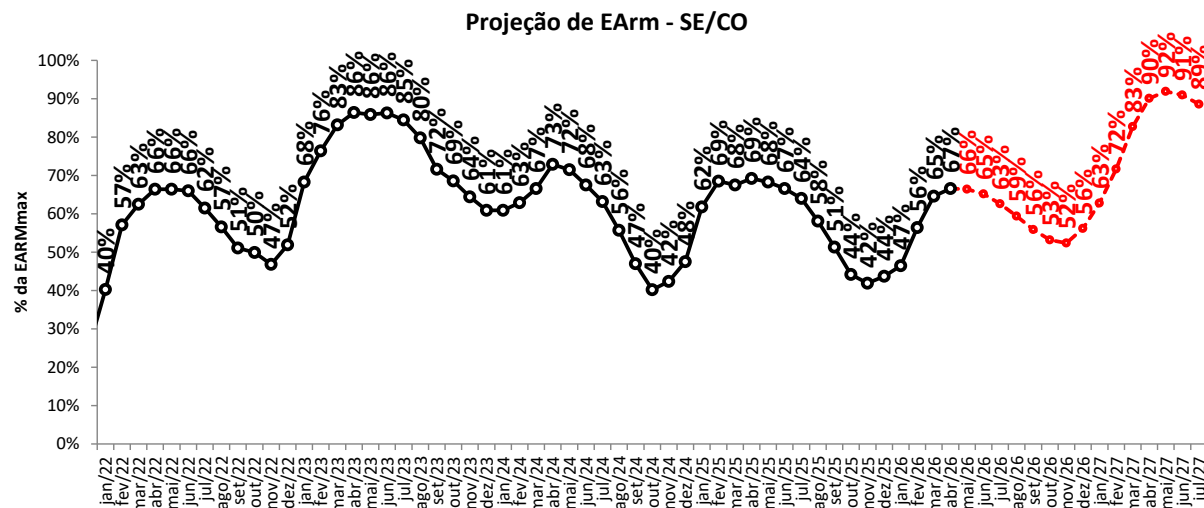
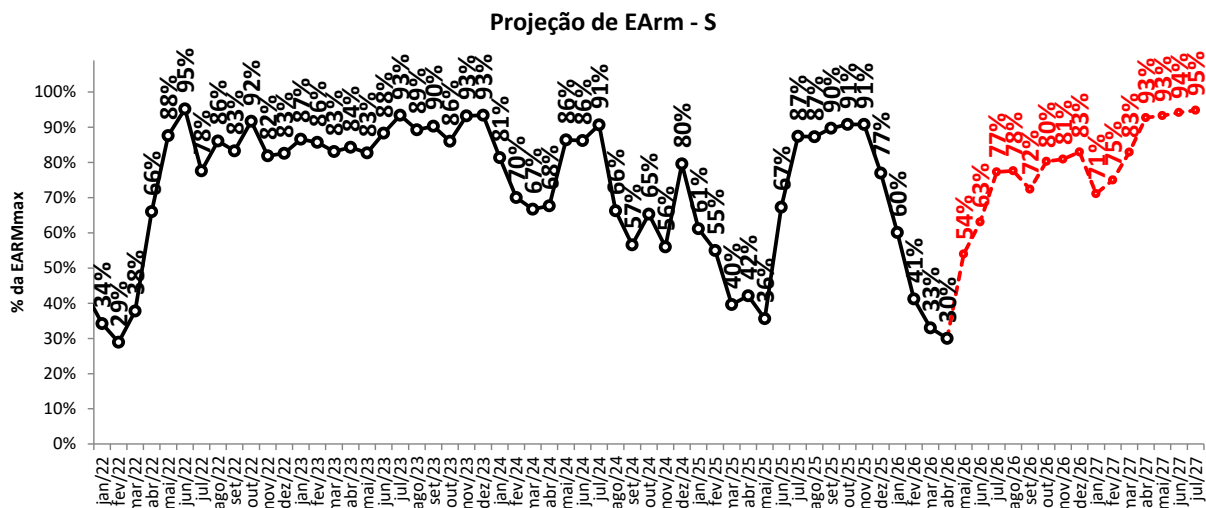
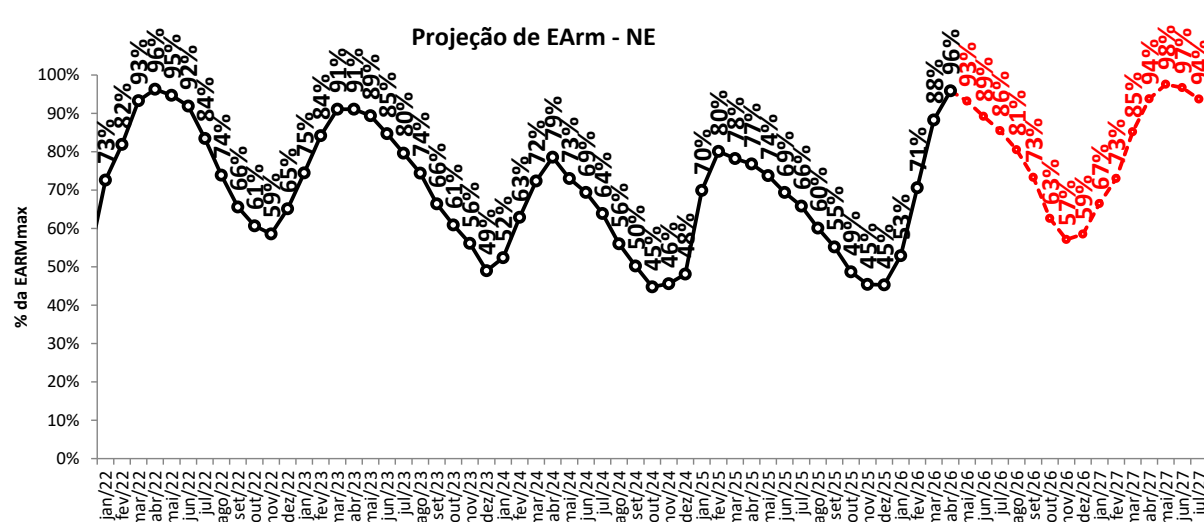
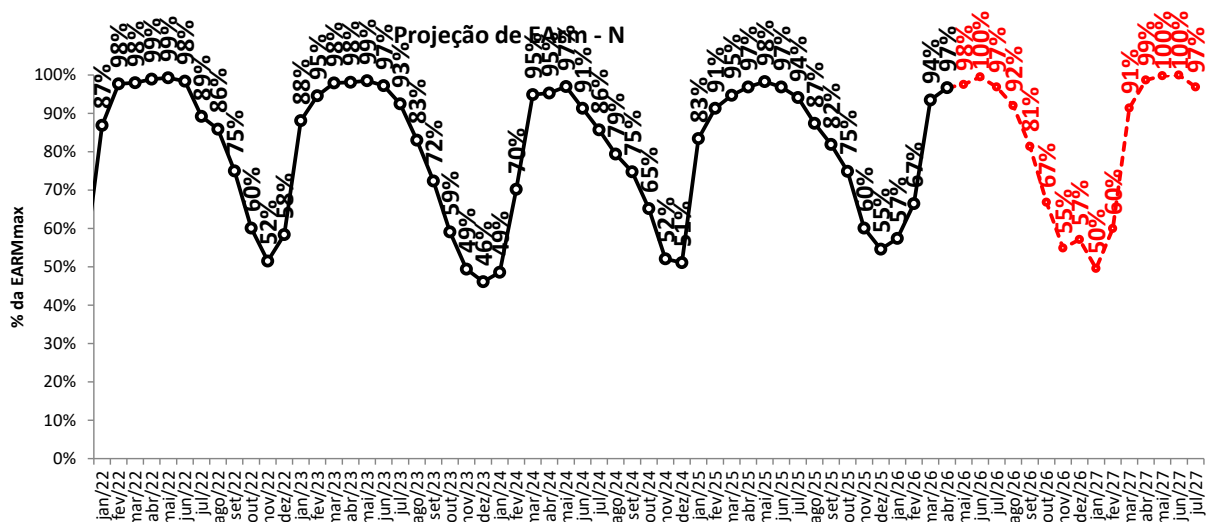

—○— proj. PLD, RNA

# projeção de energia armazenada

## sensibilidade 1: proj. PLD SMAP 2023

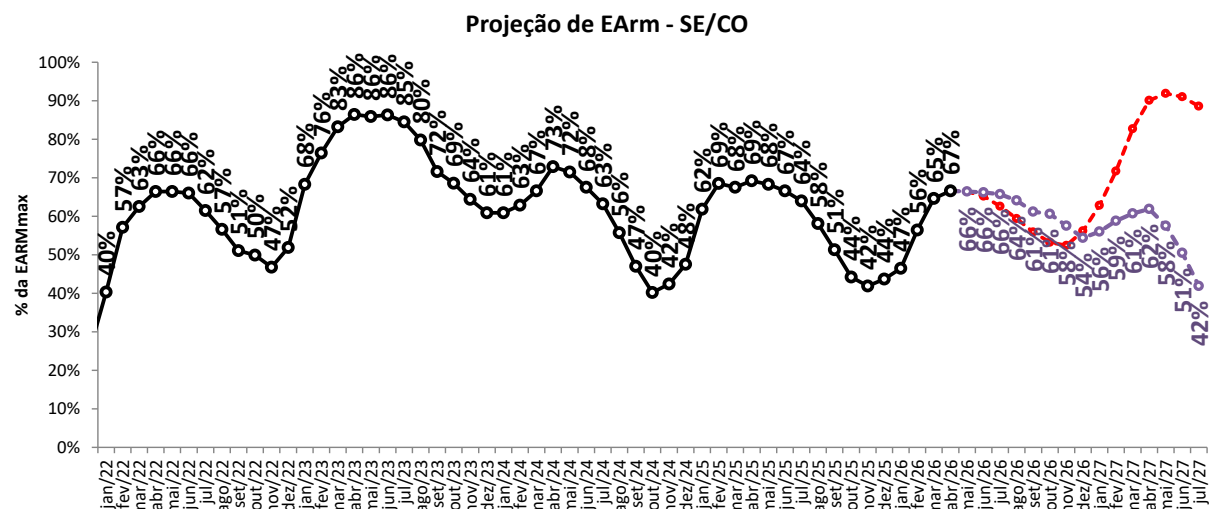
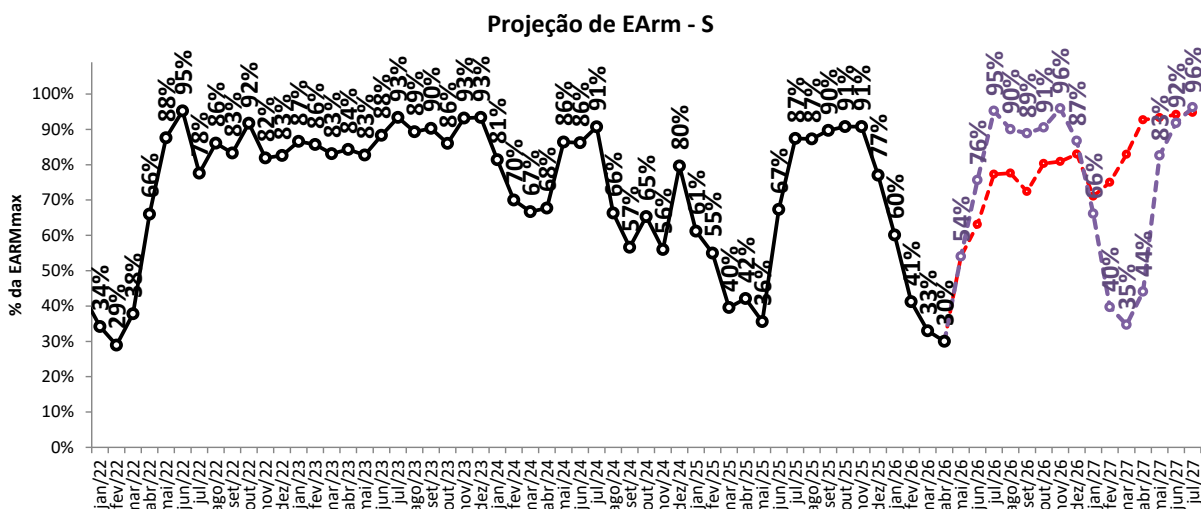
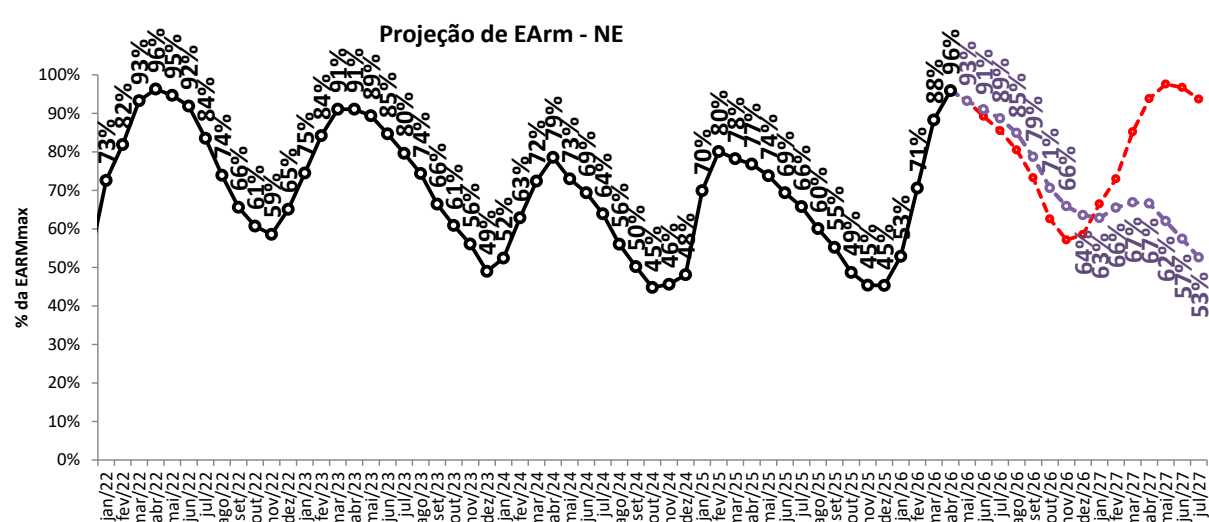
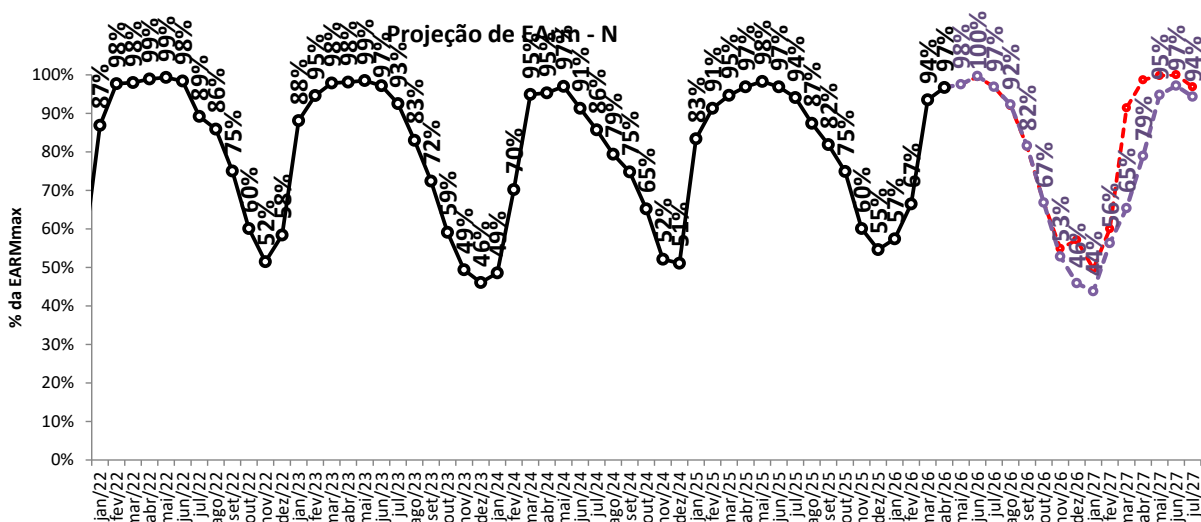

—○— proj. PLD, RNA

—○— proj. PLD, SMAP 2023

# projeção de energia armazenada

## sensibilidade 2: proj. PLD SMAP 2018

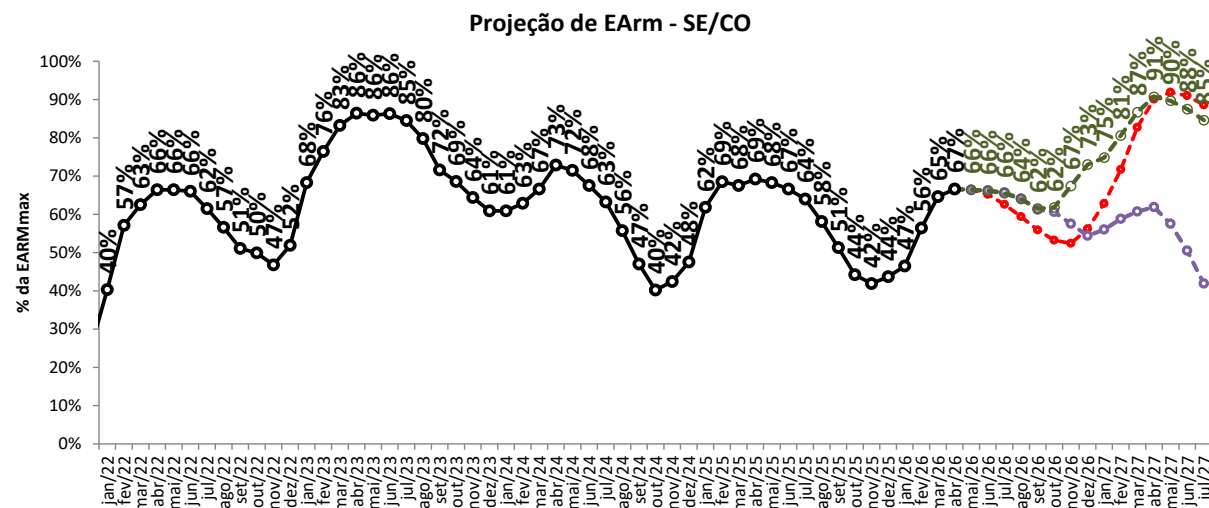
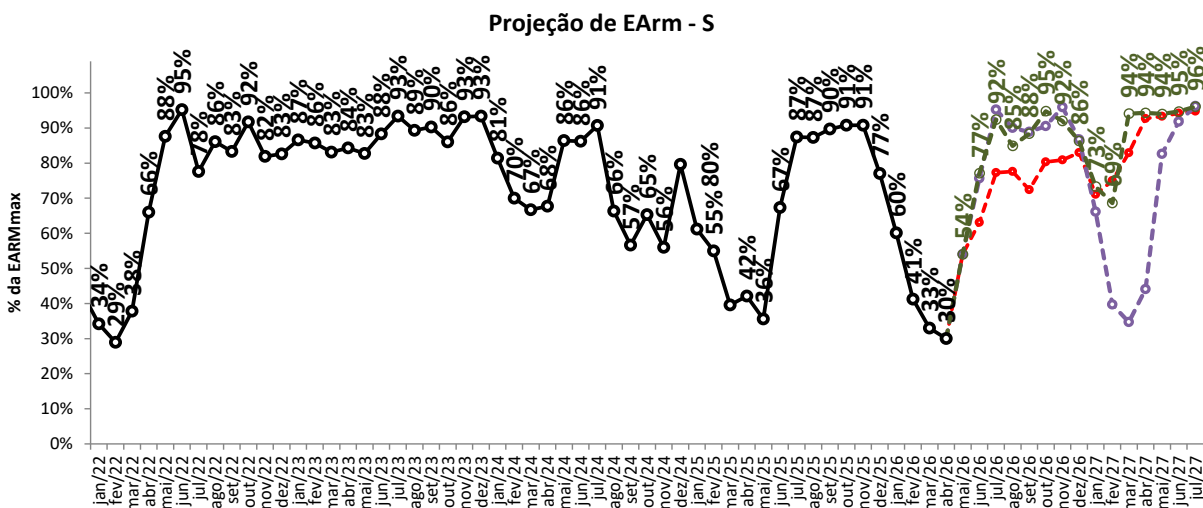
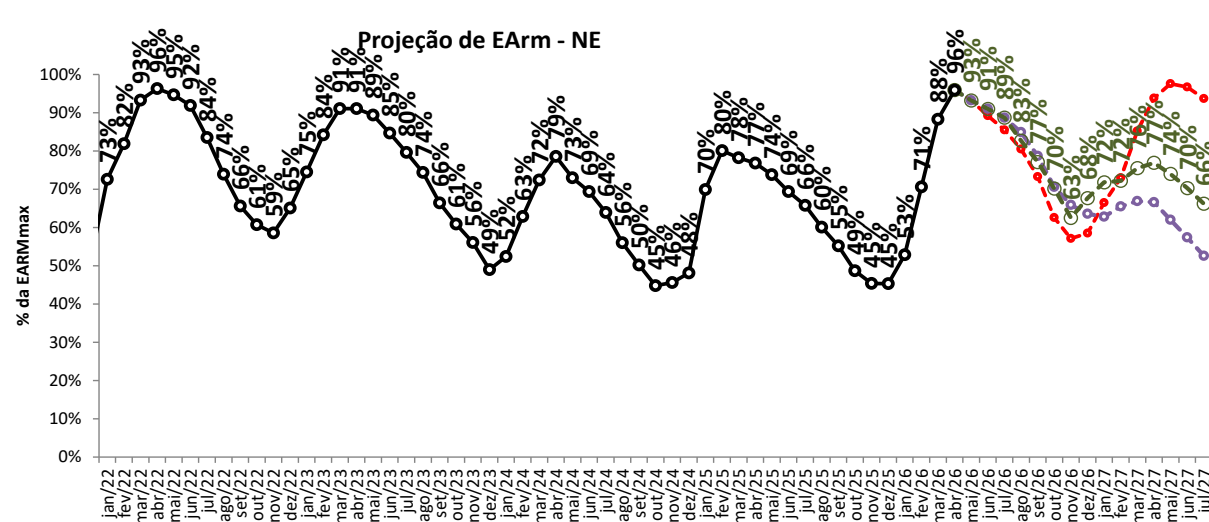
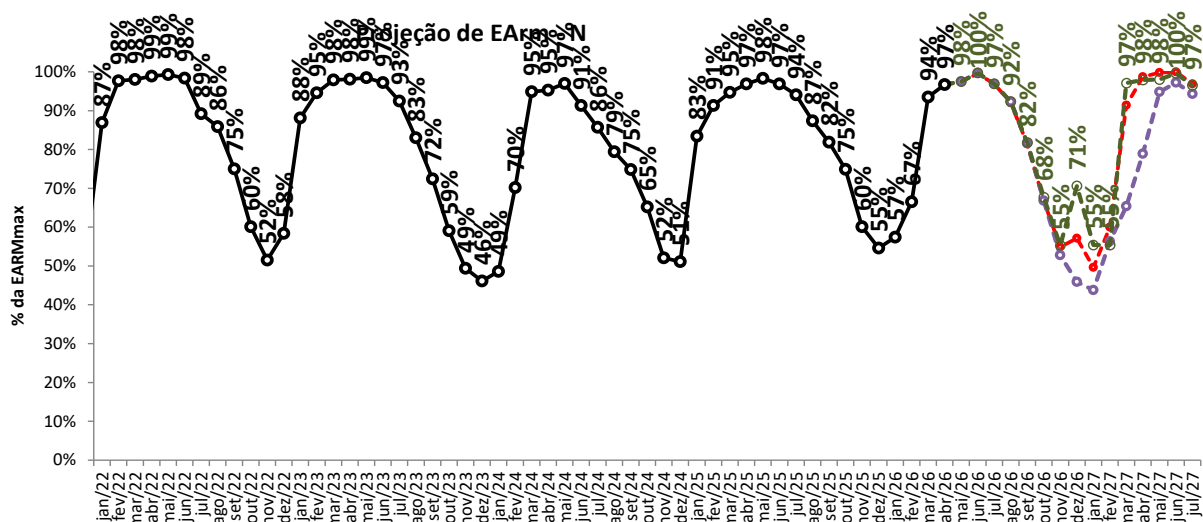

--- proj. PLD, RNA

--- proj. PLD, SMAP 2023

--- proj. PLD, SMAP 2018

— Realizado

# projeção de energia armazenada

## sensibilidade 3: proj. PLD SMAP CFS VE

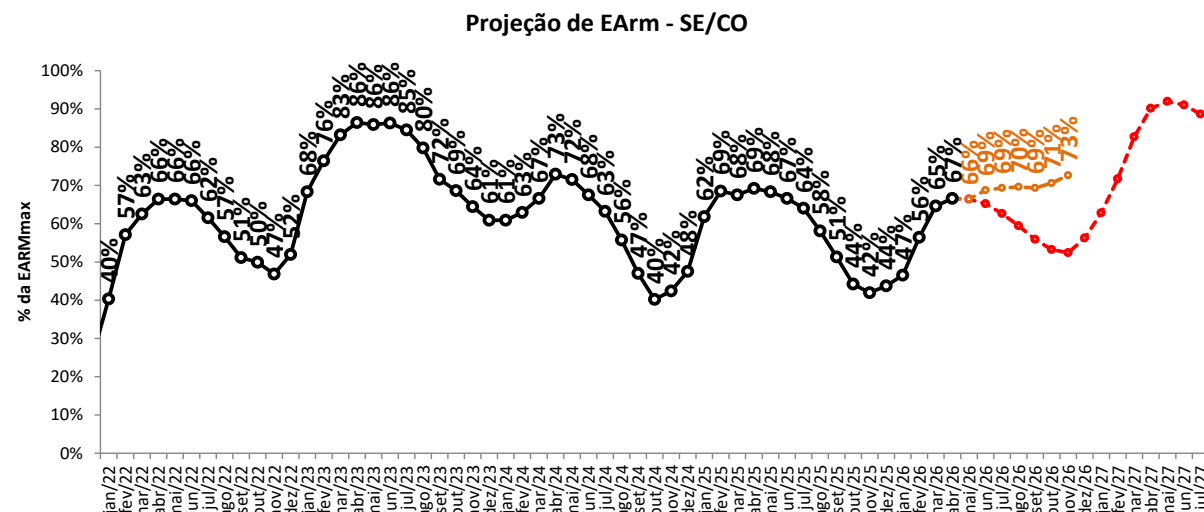
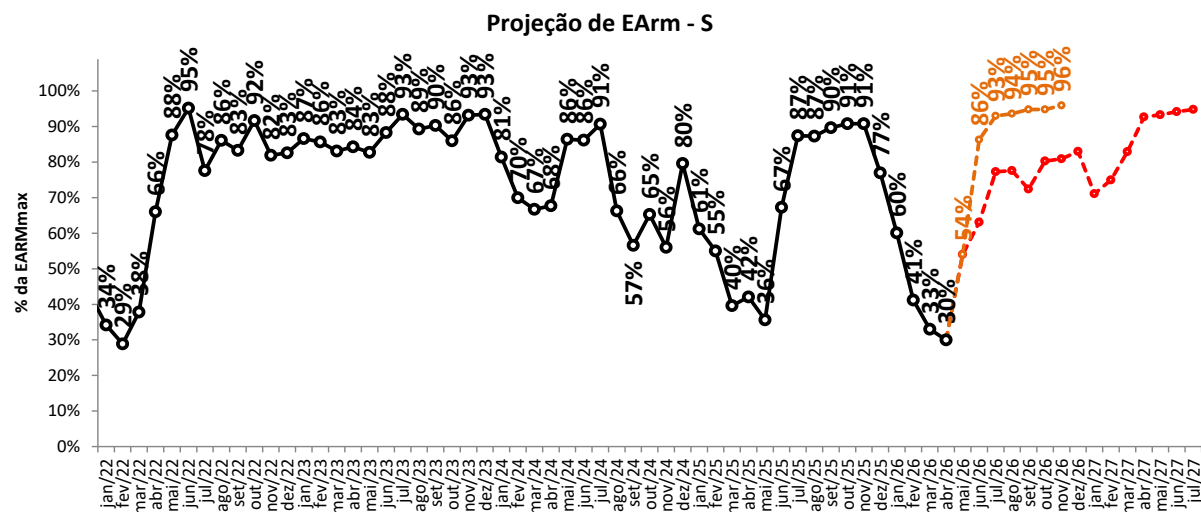
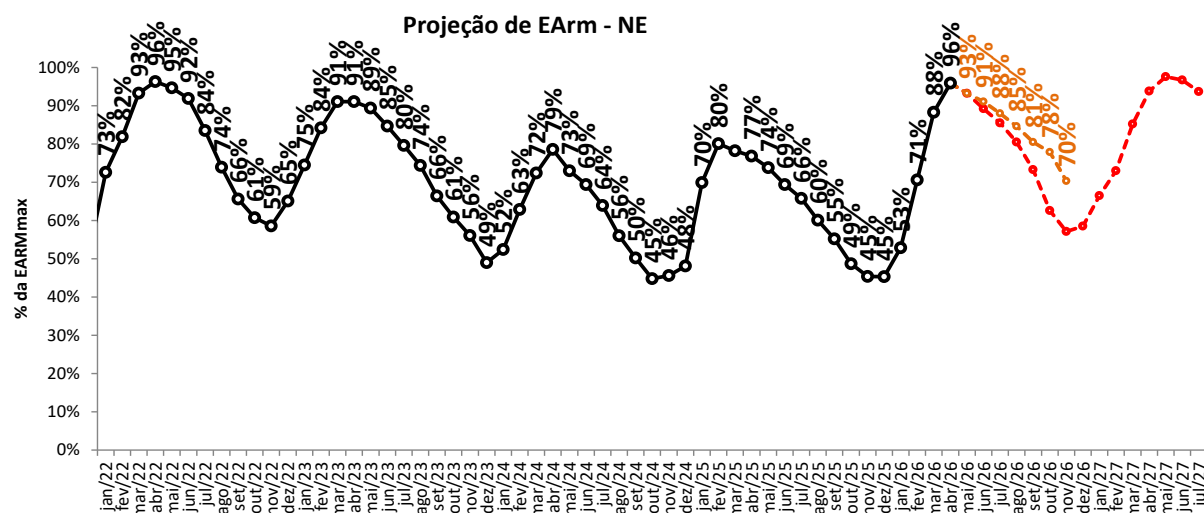
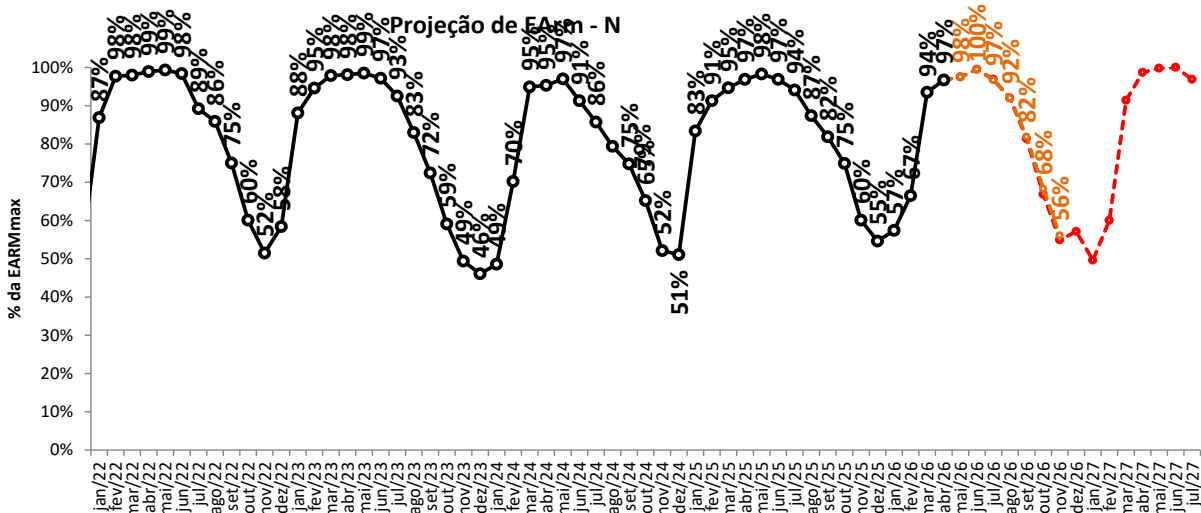

proj. PLD, RNA

proj. PLD, SMAP CFS VE

Realizado

# projeção de energia armazenada

## sensibilidade 4: proj. PLD SMAP CFS LI

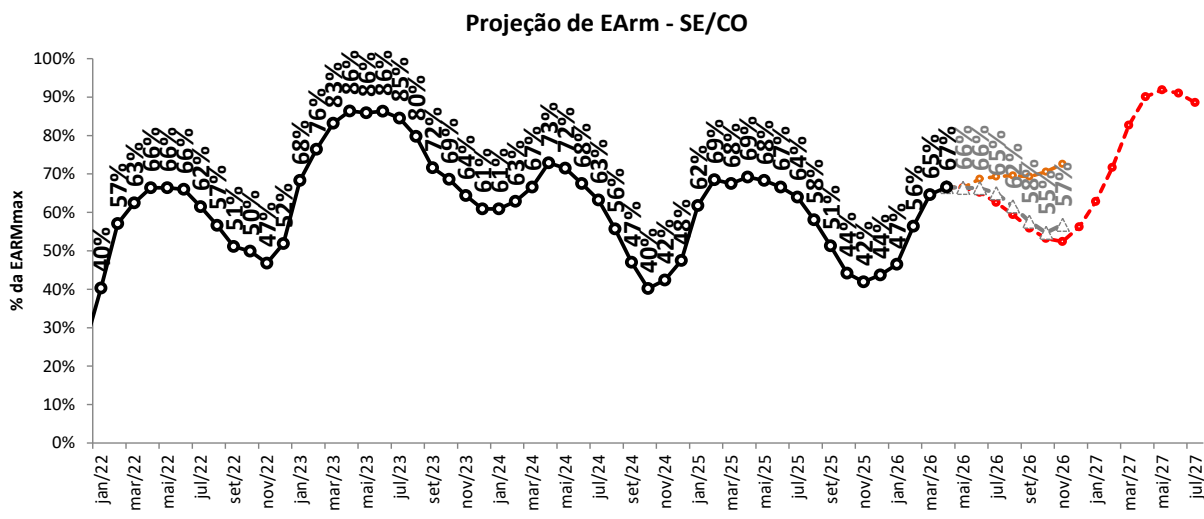
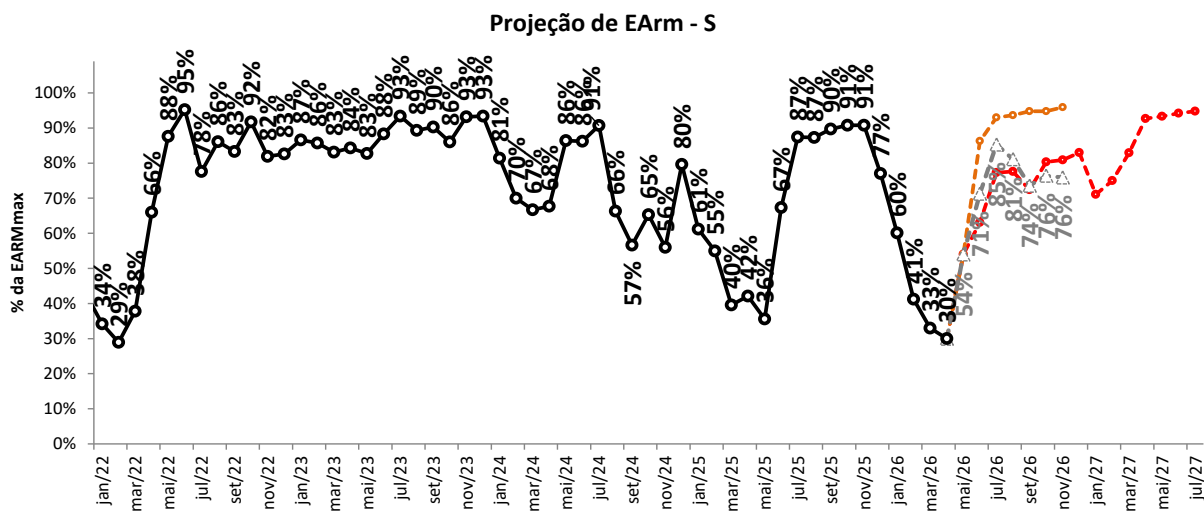
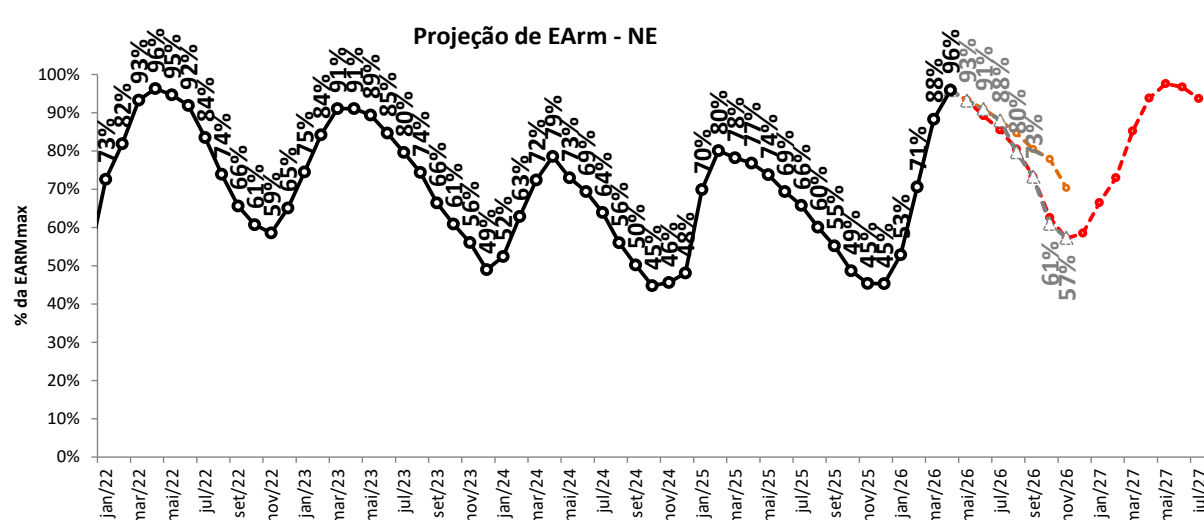
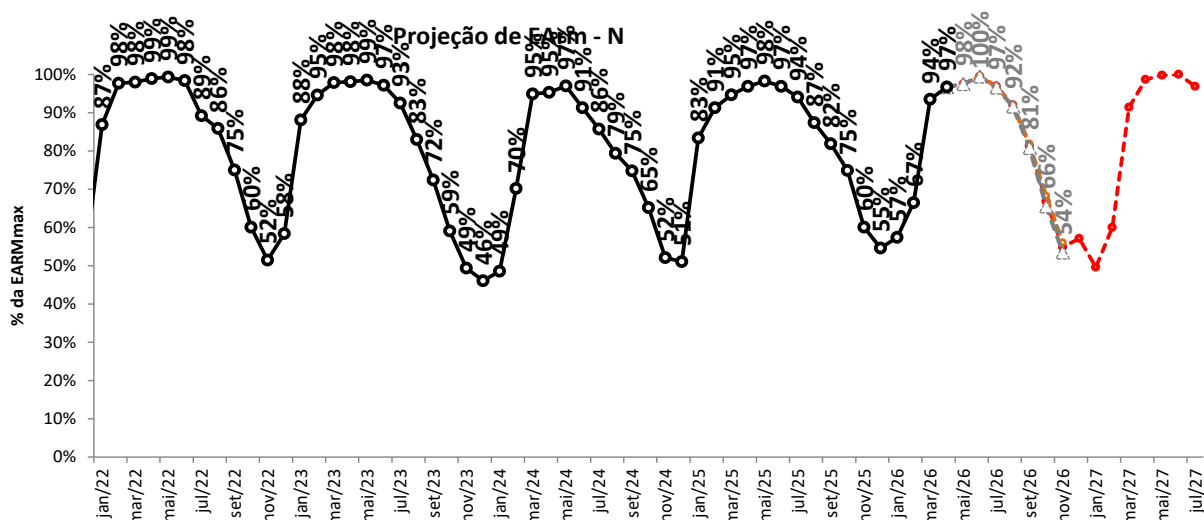

proj. PLD, RNA

proj. PLD, SMAP 2018

proj. PLD, SMAP CFS LI

Realizado

# tabela resumo da projeção de energia armazenada (% EARMmax)

SE/CO	mai/26	jun/26	jul/26	ago/26	set/26	out/26	nov/26	dez/26	jan/27	fev/27	mar/27	abr/27	mai/27	jun/27
proj. PLD, RNA	66	65	63	59	56	53	52	56	63	72	83	90	92	91
proj. PLD, SMAP 2023	66	66	66	64	61	61	58	54	56	59	61	62	58	51
proj. PLD, SMAP 2018	66	66	66	64	62	62	67	73	75	81	87	91	90	88
proj. PLD, SMAP CFS VE	66	69	69	70	69	71	73	-	-	-	-	-	-	-
proj. PLD, SMAP CFS LI	66	66	65	62	58	55	57	-	-	-	-	-	-	-

S	mai/26	jun/26	jul/26	ago/26	set/26	out/26	nov/26	dez/26	jan/27	fev/27	mar/27	abr/27	mai/27	jun/27
proj. PLD, RNA	54	63	77	78	72	80	81	83	71	75	83	93	93	94
proj. PLD, SMAP 2023	54	76	95	90	89	91	96	87	66	40	35	44	83	92
proj. PLD, SMAP 2018	54	77	92	85	88	95	92	86	73	69	94	94	94	95
proj. PLD, SMAP CFS VE	54	86	93	94	95	95	96	-	-	-	-	-	-	-
proj. PLD, SMAP CFS LI	54	71	85	81	74	76	76	-	-	-	-	-	-	-

NE	mai/26	jun/26	jul/26	ago/26	set/26	out/26	nov/26	dez/26	jan/27	fev/27	mar/27	abr/27	mai/27	jun/27
proj. PLD, RNA	93	89	86	81	73	63	57	59	67	73	85	94	98	97
proj. PLD, SMAP 2023	93	91	89	85	79	71	66	64	63	66	67	67	62	57
proj. PLD, SMAP 2018	93	91	89	83	77	70	63	68	72	72	76	77	74	70
proj. PLD, SMAP CFS VE	93	91	88	85	81	78	70	-	-	-	-	-	-	-
proj. PLD, SMAP CFS LI	93	91	88	80	73	61	57	-	-	-	-	-	-	-

N	mai/26	jun/26	jul/26	ago/26	set/26	out/26	nov/26	dez/26	jan/27	fev/27	mar/27	abr/27	mai/27	jun/27
proj. PLD, RNA	98	100	97	92	81	67	55	57	50	60	91	99	100	100
proj. PLD, SMAP 2023	98	100	97	92	82	67	53	46	44	56	65	79	95	97
proj. PLD, SMAP 2018	98	100	97	92	82	68	55	71	55	55	97	98	98	100
proj. PLD, SMAP CFS VE	98	100	97	92	82	68	56	-	-	-	-	-	-	-
proj. PLD, SMAP CFS LI	98	100	97	92	81	66	54	-	-	-	-	-	-	-

S/N	mai/26	jun/26	jul/26	ago/26	set/26	out/26	nov/26	dez/26	jan/27	fev/27	mar/27	abr/27	mai/27	jun/27
proj. PLD, RNA	72	71	69	66	61	57	55	58	63	72	84	91	93	93
proj. PLD, SMAP 2023	72	73	73	71	67	65	61	58	57	59	60	62	62	57
proj. PLD, SMAP 2018	72	73	73	70	67	66	68	73	73	77	86	89	88	86
proj. PLD, SMAP CFS VE	72	75	76	75	74	73	73	-	-	-	-	-	-	-
proj. PLD, SMAP CFS LI	72	73	72	68	63	58	58	-	-	-	-	-	-	-

# balanço operativo

proj. PLD RNA

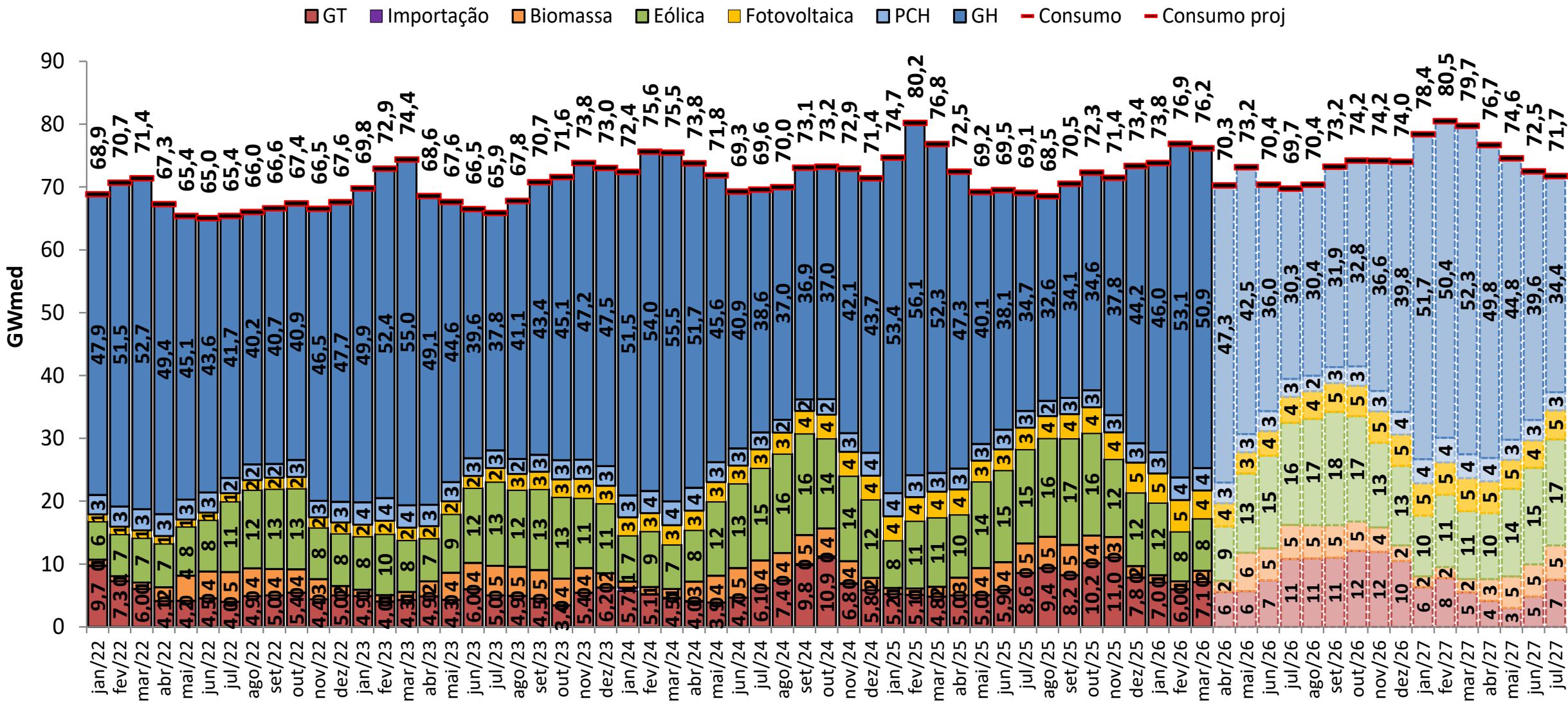

# balanço operativo

sensibilidade 1: proj. PLD SMAP 2023

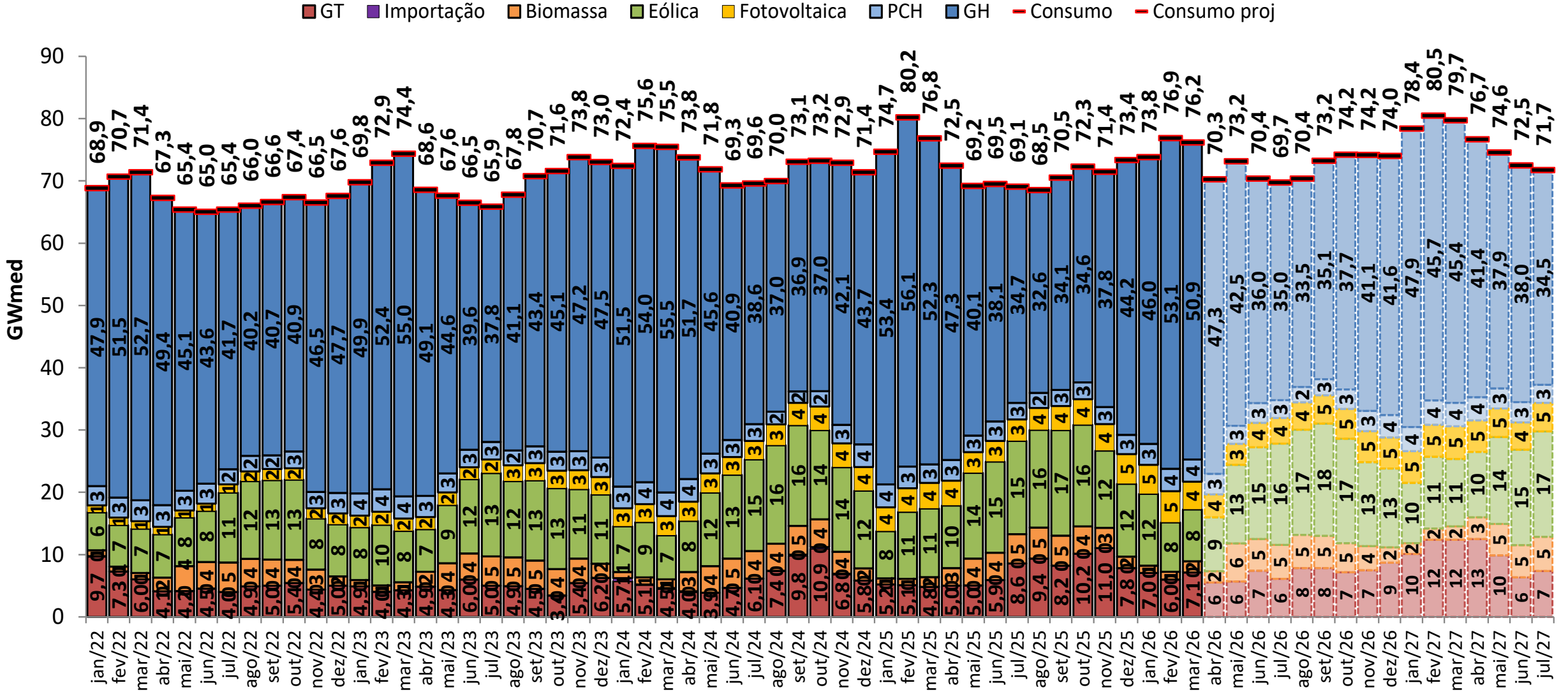

# balanço operativo

sensibilidade 2: proj. PLD SMAP 2018

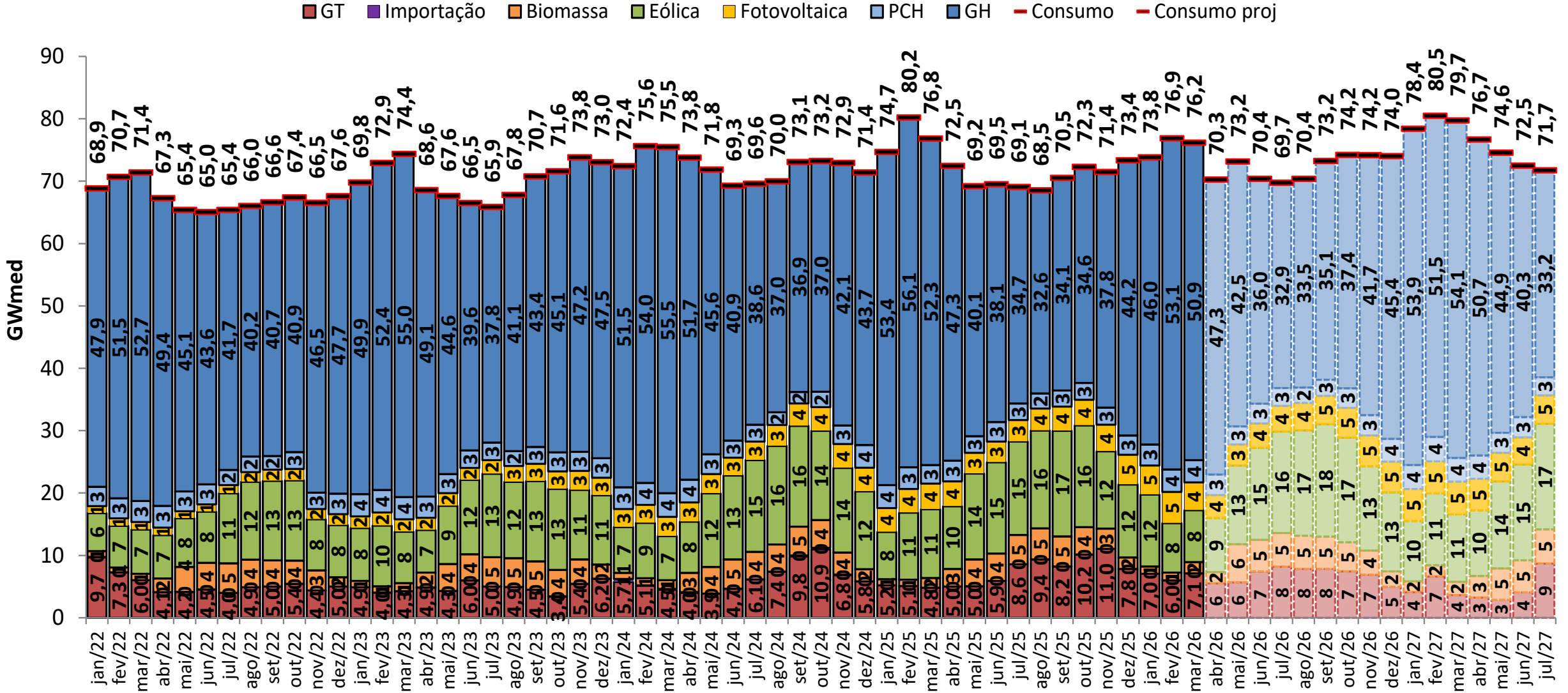

# balanço operativo

sensibilidade 3: proj. PLD SMAP CFS VE

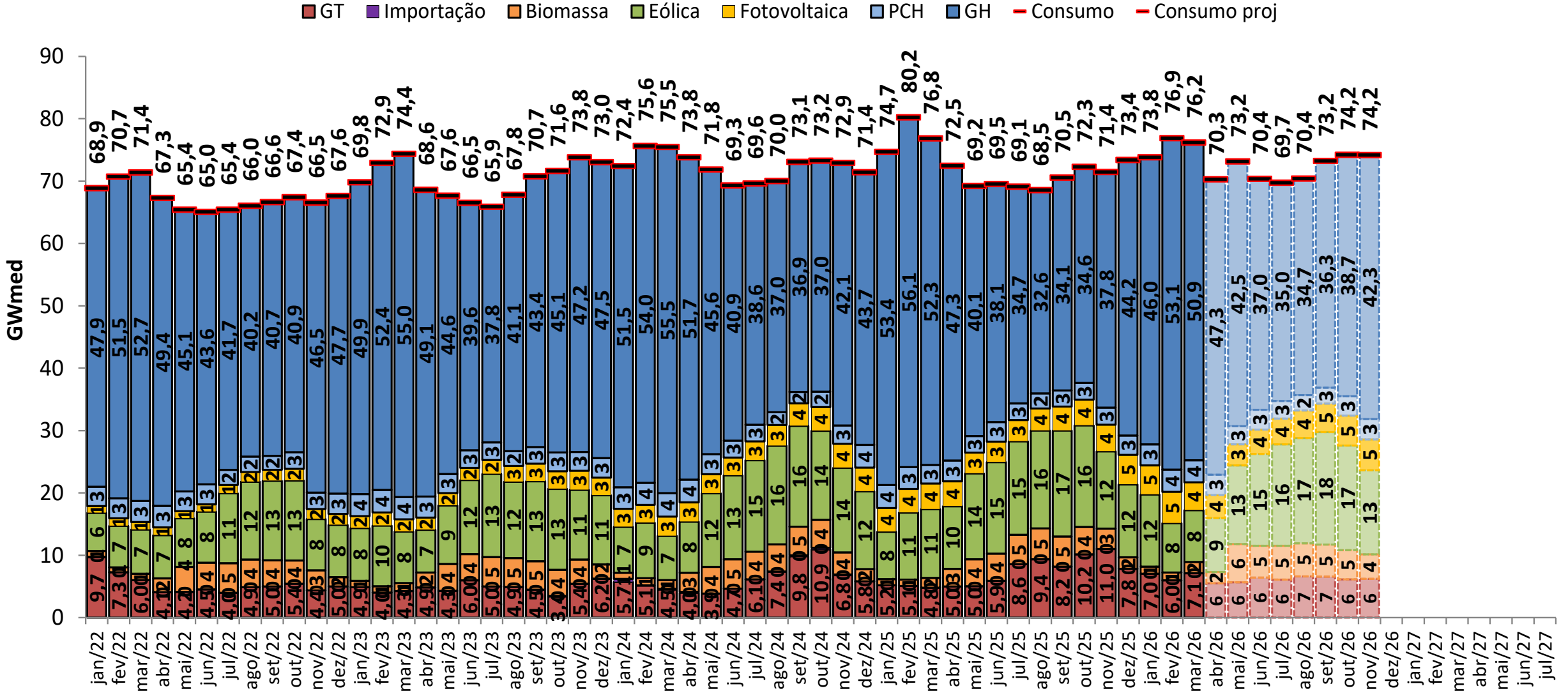

# balanço operativo

sensibilidade 4: proj. PLD SMAP CFS LI

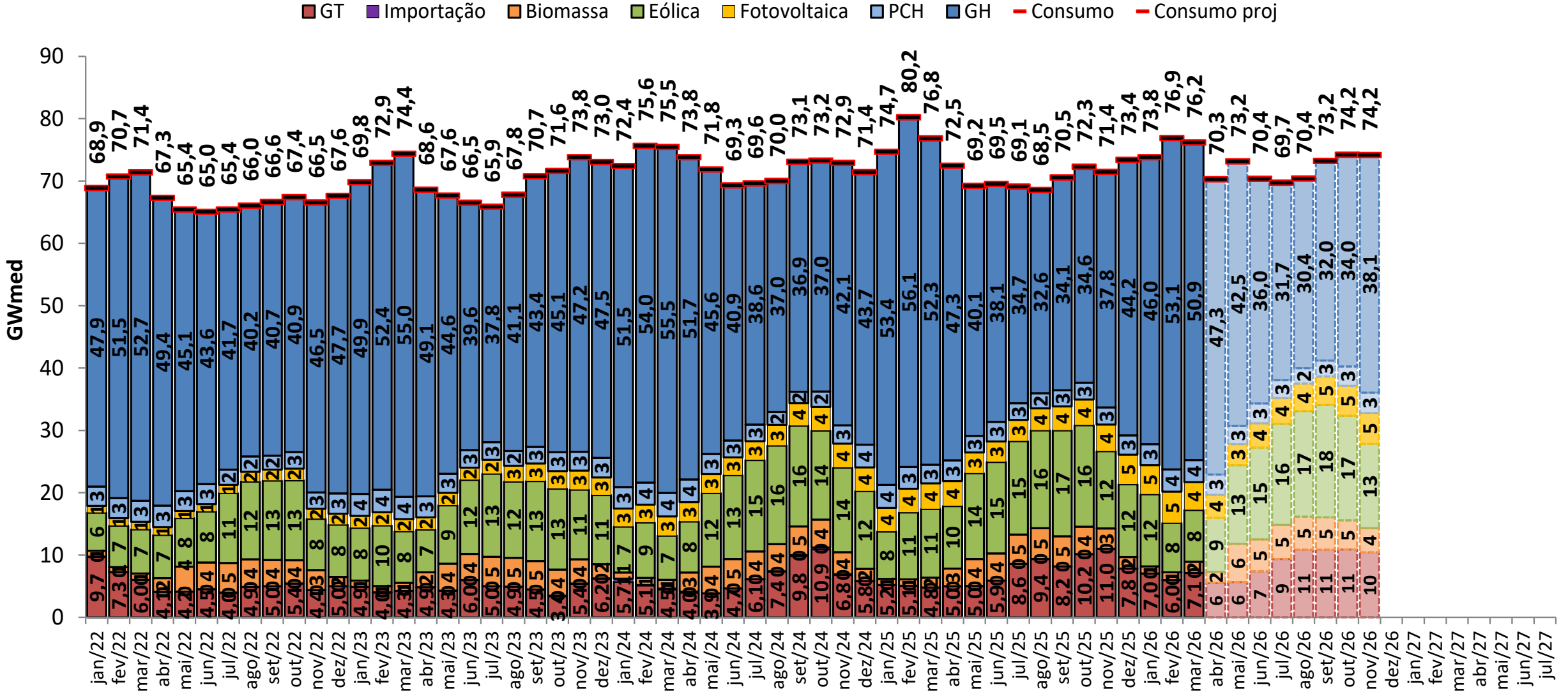

# projeção do MRE

## proj. PLD RNA

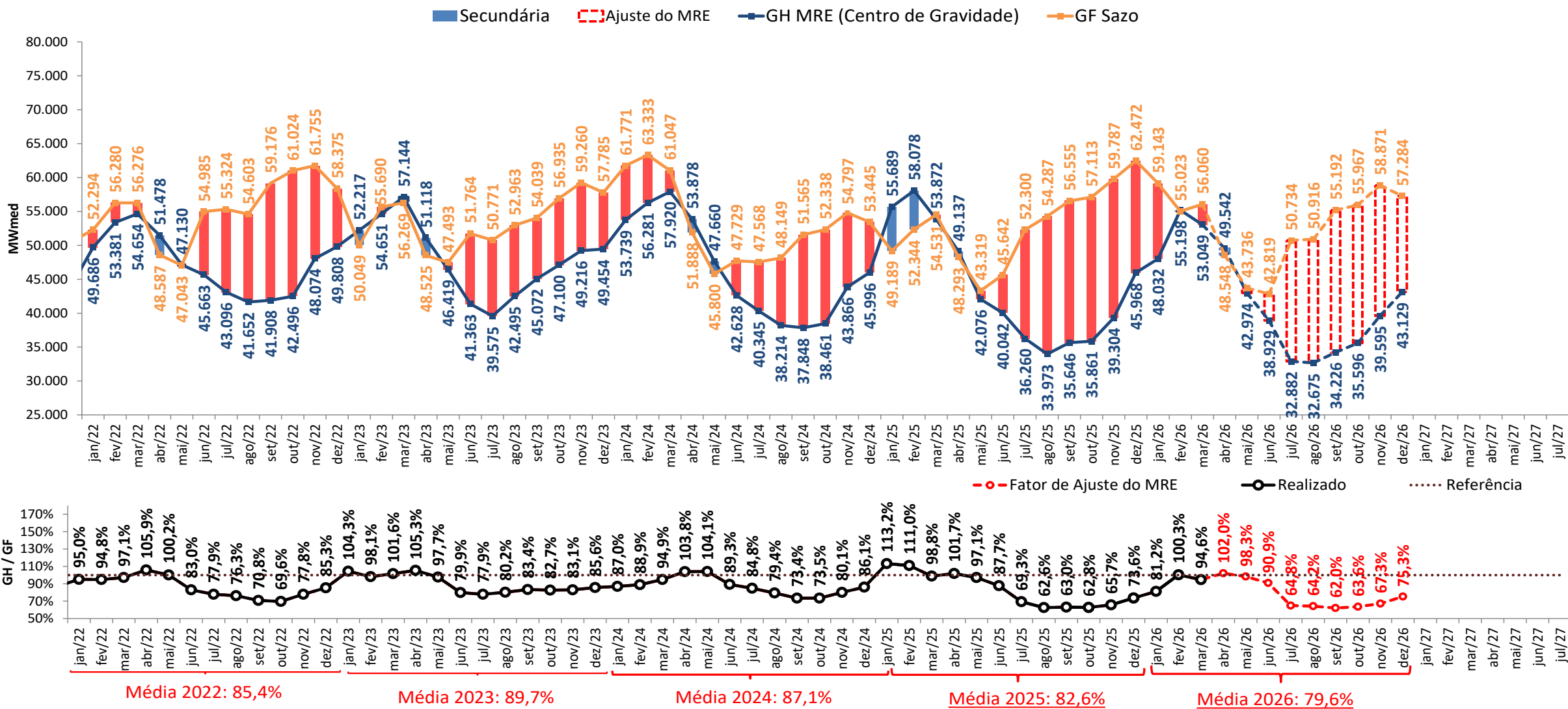

- A estimativa de GSF para abril e maio de 2026 apresentada foi elaborada no dia 18/05/2026 com base nos dados disponibilizados até este dia. Uma atualização semanal desta estimativa pode ser encontrada no boletim InfoPLD (clique [aqui](#) para acessar)

# projeção do MRE

sensibilidade 1: proj. PLD SMAP 2023

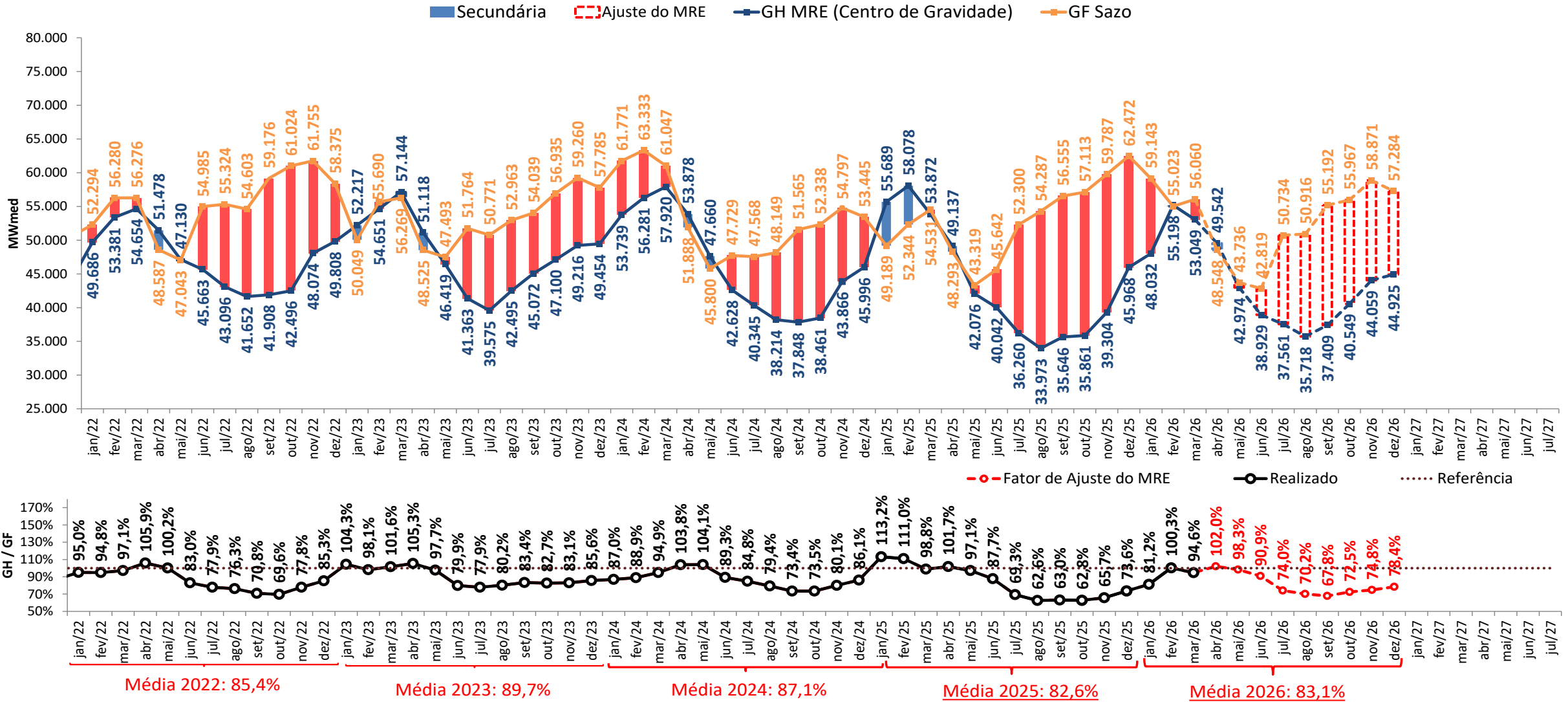

- A estimativa de GSF para abril e maio de 2026 apresentada foi elaborada no dia 18/05/2026 com base nos dados disponibilizados até este dia. Uma atualização semanal desta estimativa pode ser encontrada no boletim InfoPLD (clique [aqui](#) para acessar)

# projeção do MRE

## sensibilidade 2: proj. PLD SMAP 2018

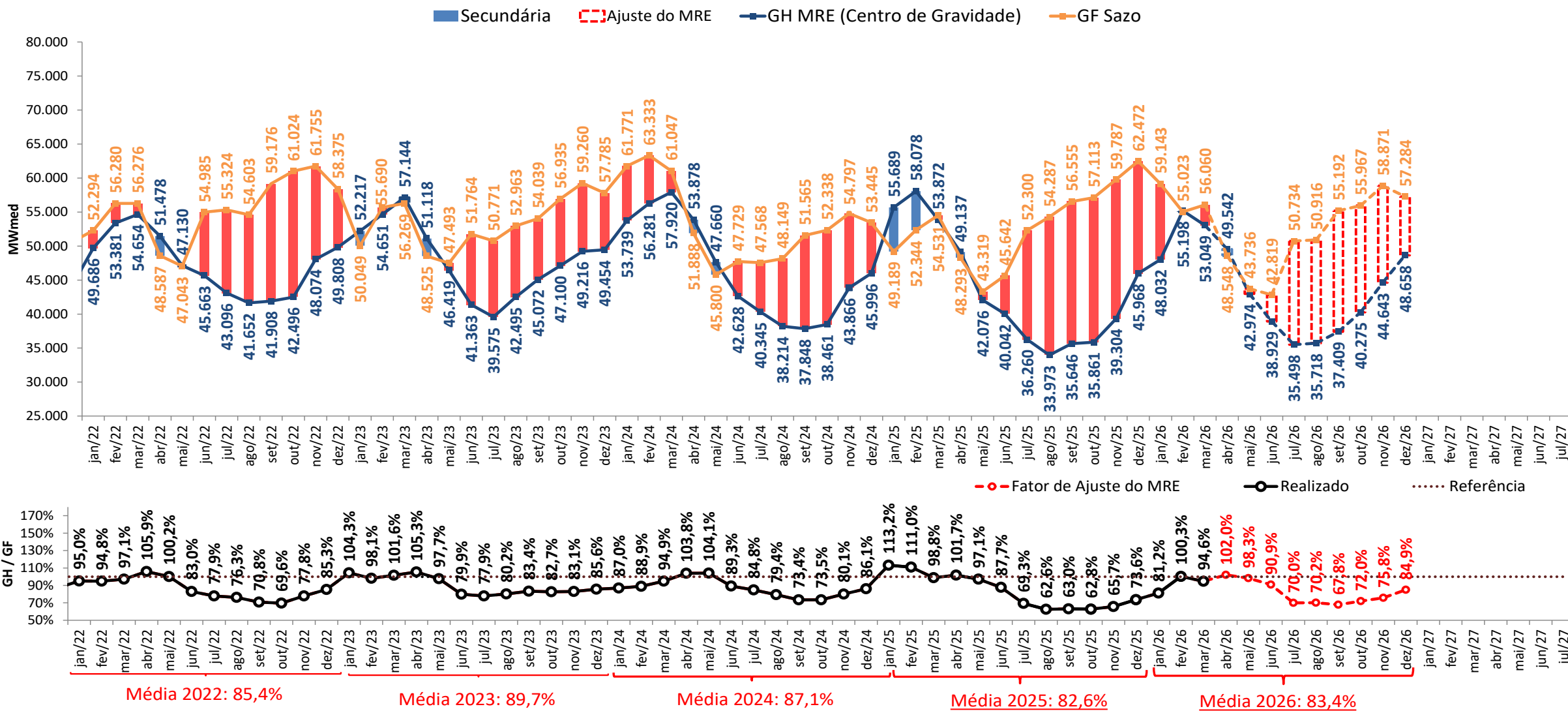

- A estimativa de GSF para abril e maio de 2026 apresentada foi elaborada no dia 18/05/2026 com base nos dados disponibilizados até este dia. Uma atualização semanal desta estimativa pode ser encontrada no boletim InfoPLD (clique [aqui](#) para acessar)

# projeção do MRE

sensibilidade 3: proj. PLD SMAP CFS VE

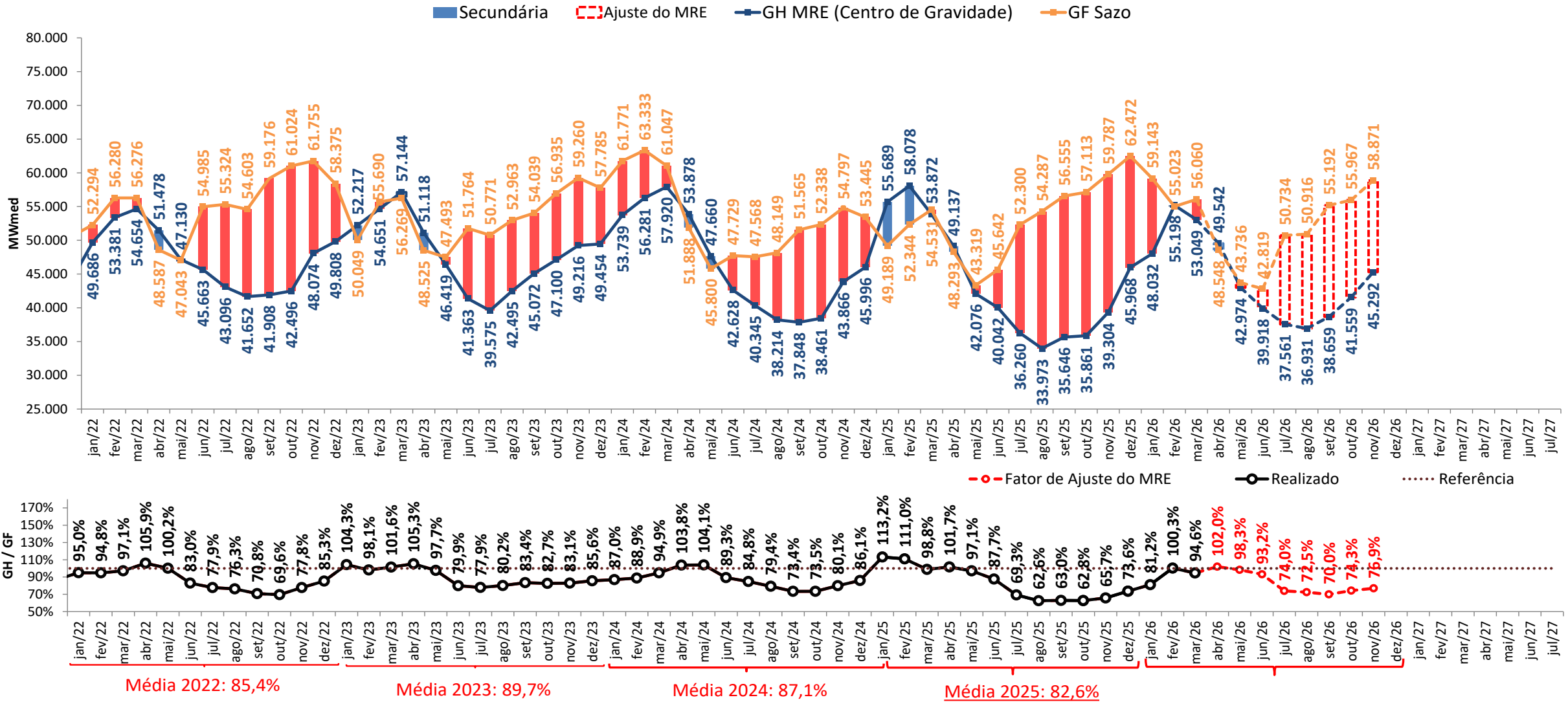

- A estimativa de GSF para abril e maio de 2026 apresentada foi elaborada no dia 18/05/2026 com base nos dados disponibilizados até este dia. Uma atualização semanal desta estimativa pode ser encontrada no boletim InfoPLD (clique [aqui](#) para acessar)

# projeção do MRE

sensibilidade 4: proj. PLD SMAP CFS LI

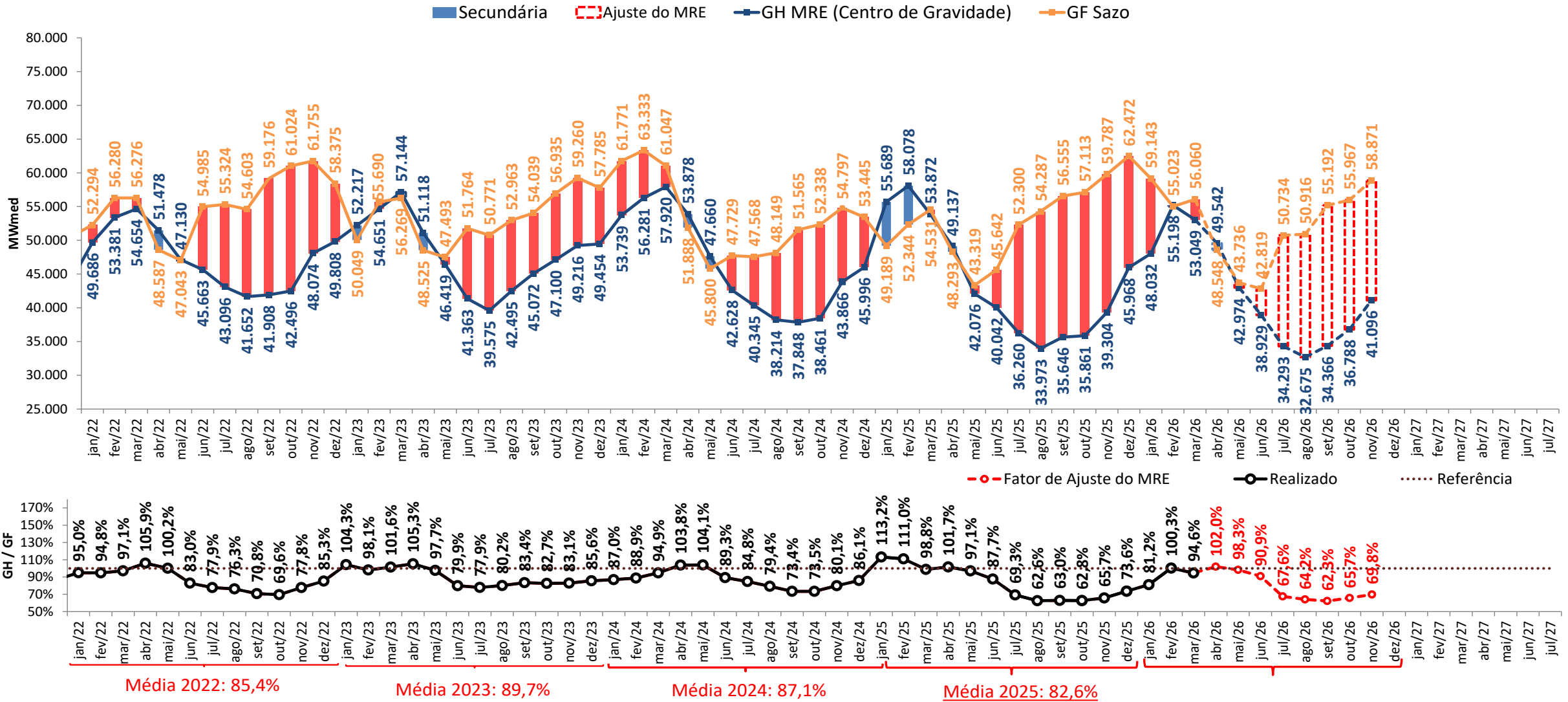

- A estimativa de GSF para abril e maio de 2026 apresentada foi elaborada no dia 18/05/2026 com base nos dados disponibilizados até este dia. Uma atualização semanal desta estimativa pode ser encontrada no boletim InfoPLD (clique [aqui](#) para acessar)

# projeção de MRE para fins de repactuação do risco hidrológico

proj. PLD RNA

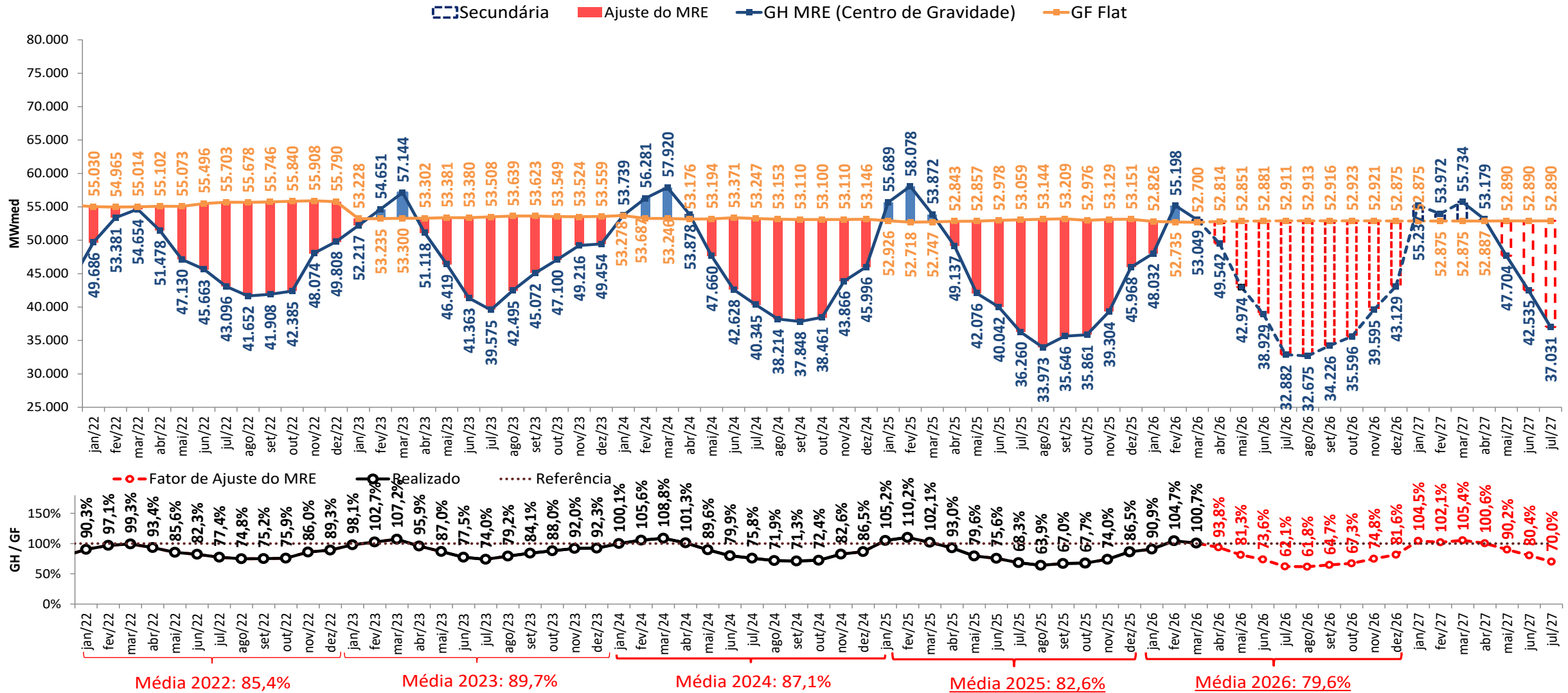

- A estimativa de GSF para abril e maio de 2026 apresentada foi elaborada no dia 18/05/2026 com base nos dados disponibilizados até este dia. Uma atualização semanal desta estimativa pode ser encontrada no boletim InfoPLD (clique [aqui](#) para acessar)

# projeção de MRE para fins de repactuação do risco hidrológico

## sensibilidade 1: proj. PLD SMAP 2023

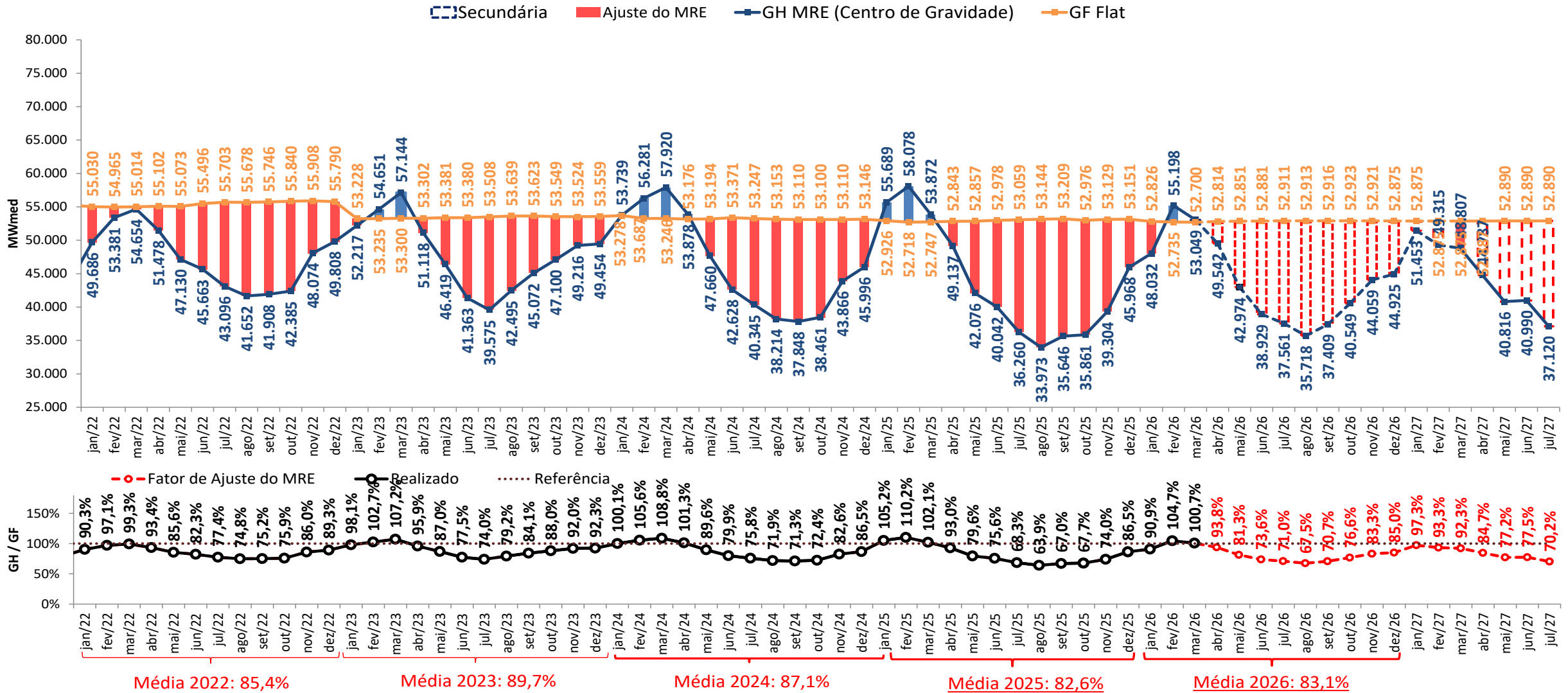

- A estimativa de GSF para abril e maio de 2026 apresentada foi elaborada no dia 18/05/2026 com base nos dados disponibilizados até este dia. Uma atualização semanal desta estimativa pode ser encontrada no boletim InfoPLD (clique [aqui](#) para acessar)

# projeção de MRE para fins de repactuação do risco hidrológico

## sensibilidade 2: proj. PLD SMAP 2018

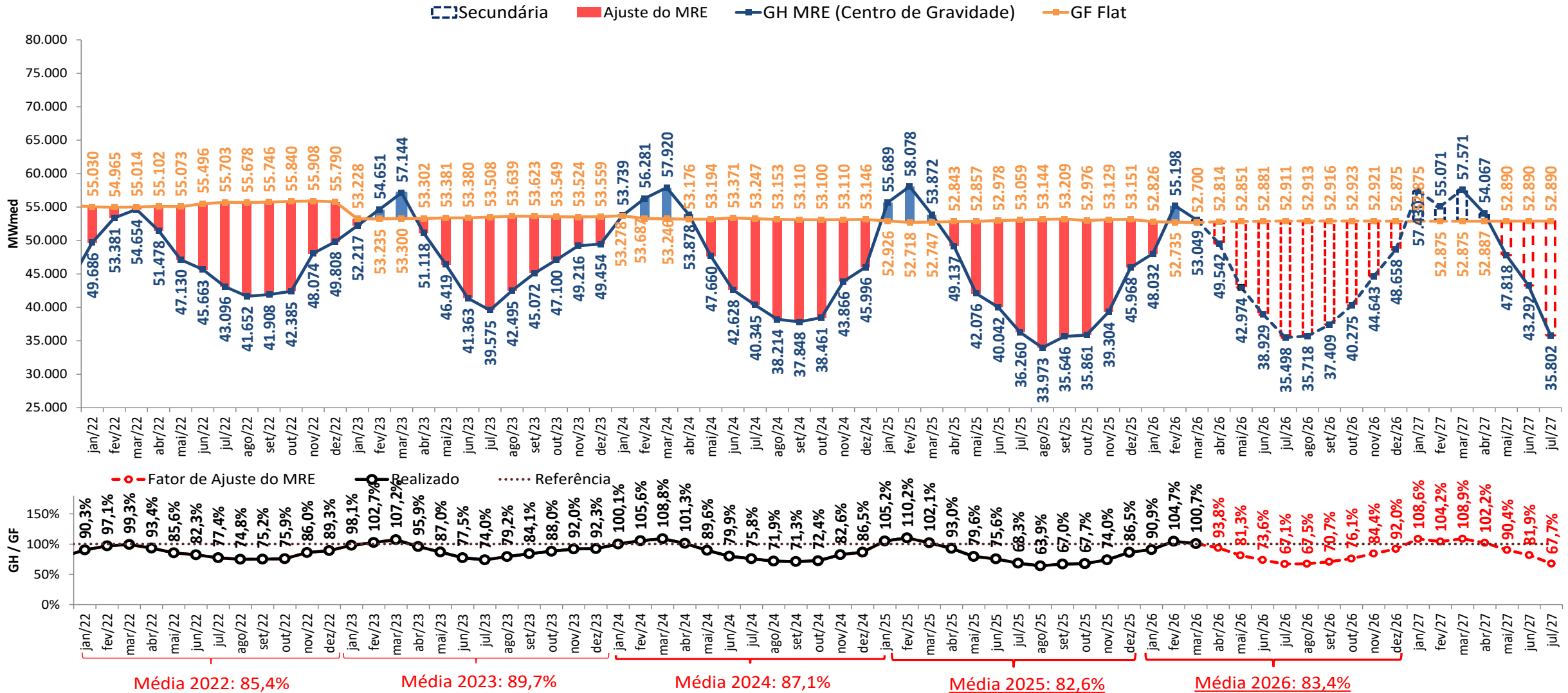

- A estimativa de GSF para abril e maio de 2026 apresentada foi elaborada no dia 18/05/2026 com base nos dados disponibilizados até este dia. Uma atualização semanal desta estimativa pode ser encontrada no boletim InfoPLD (clique [aqui](#) para acessar)

# projeção de MRE para fins de repactuação do risco hidrológico

## sensibilidade 3: proj. PLD SMAP CFS VE

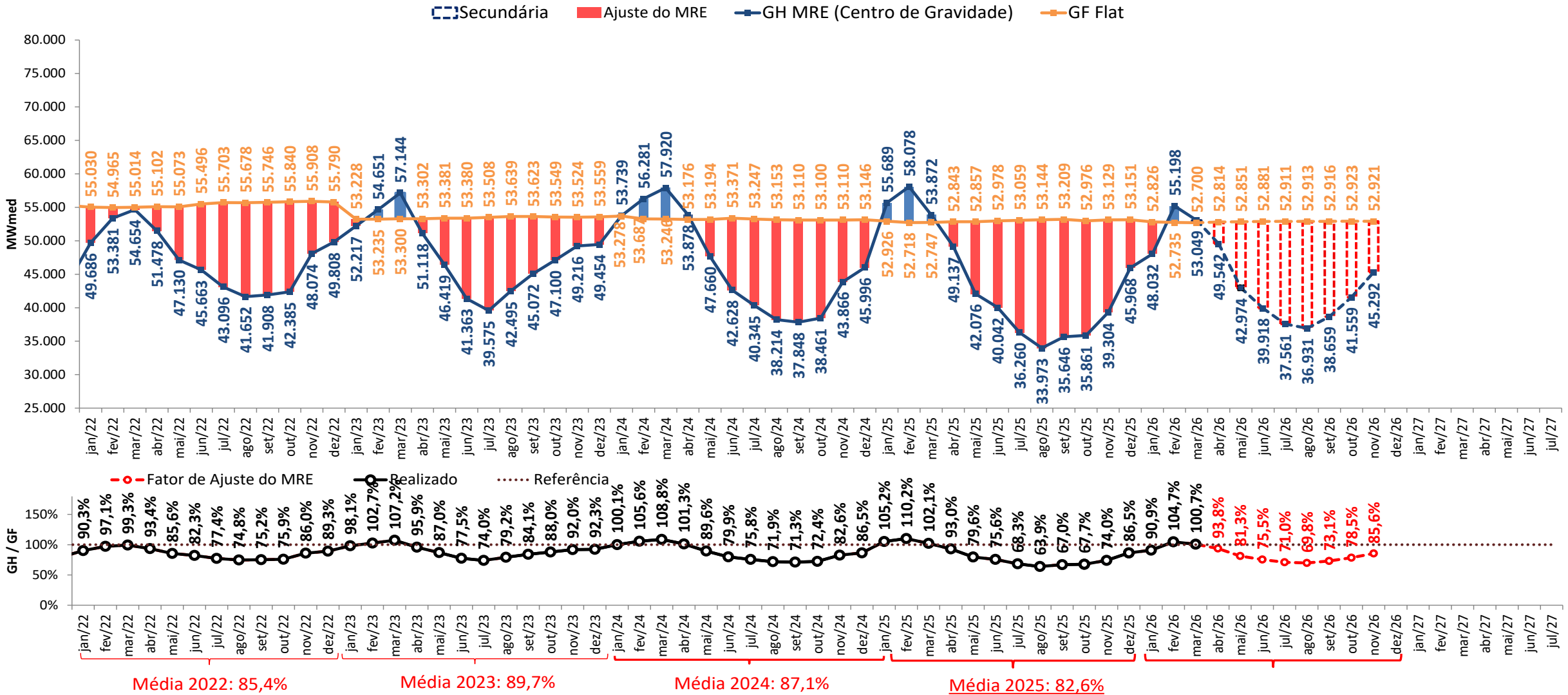

- A estimativa de GSF para abril e maio de 2026 apresentada foi elaborada no dia 18/05/2026 com base nos dados disponibilizados até este dia. Uma atualização semanal desta estimativa pode ser encontrada no boletim InfoPLD (clique [aqui](#) para acessar)

# projeção de MRE para fins de repactuação do risco hidrológico

## sensibilidade 4: proj. PLD SMAP CFS LI

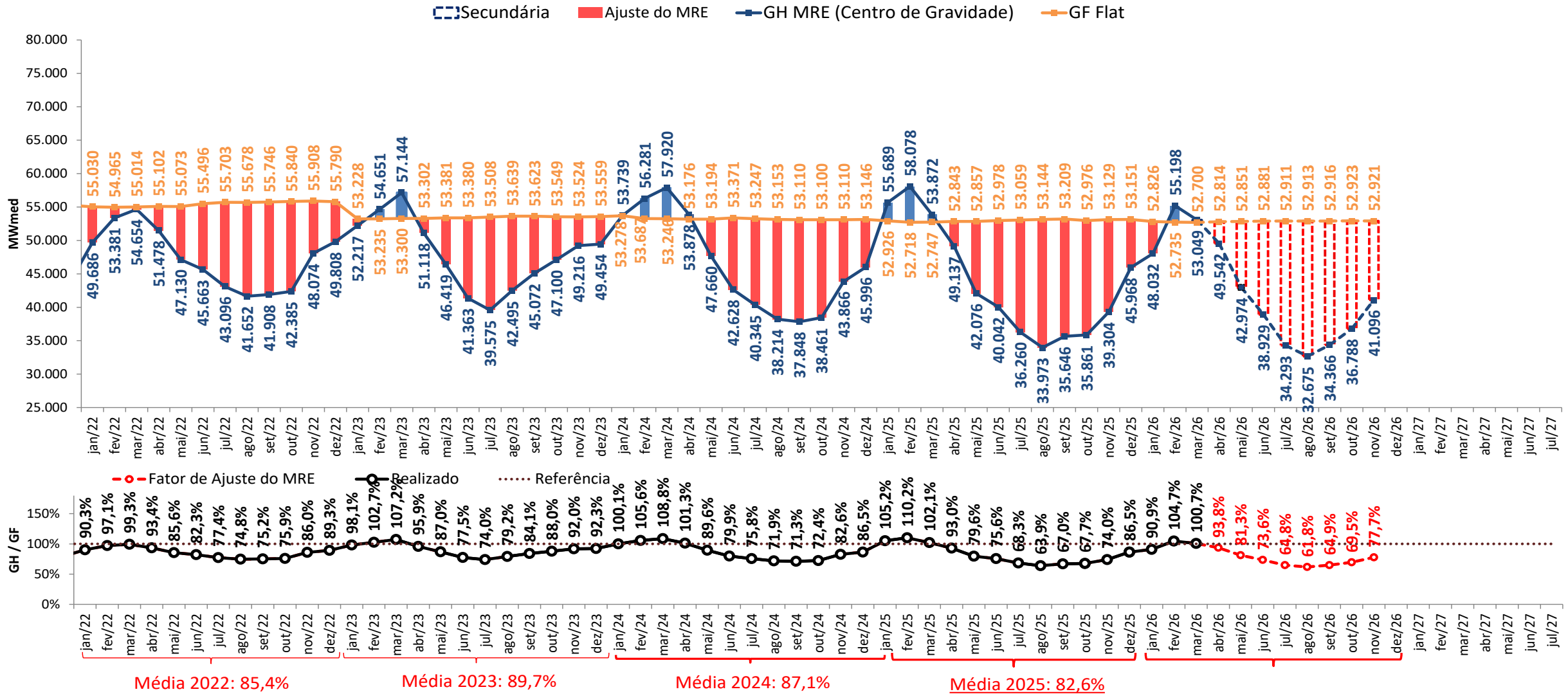

- A estimativa de GSF para abril e maio de 2026 apresentada foi elaborada no dia 18/05/2026 com base nos dados disponibilizados até este dia. Uma atualização semanal desta estimativa pode ser encontrada no boletim InfoPLD (clique [aqui](#) para acessar)

# estimativa da garantia física sazonalizada do MRE (2026)

GF Sazo - perdas (≈4,279%) (MWmédio)	jan/26	fev/26	mar/26	abr/26	mai/26	jun/26	jul/26	ago/26	set/26	out/26	nov/26	dez/26	jan/27
Sudeste	34.505	32.656	33.223	28.519	25.670	24.866	29.225	29.472	31.944	32.518	34.073	33.413	
Sul	8.659	8.072	8.563	7.200	6.547	6.352	7.299	7.396	7.980	8.072	8.475	8.030	
Nordeste	5.358	4.996	5.090	4.411	3.970	3.894	4.606	4.620	5.008	5.076	5.342	5.205	
Norte	10.621	9.299	9.184	8.419	7.549	7.699	9.569	9.393	10.214	10.244	10.923	10.579	
<b>SIN</b>	<b>59.143</b>	<b>55.023</b>	<b>56.060</b>	<b>48.548</b>	<b>43.736</b>	<b>42.811</b>	<b>50.700</b>	<b>50.881</b>	<b>55.147</b>	<b>55.911</b>	<b>58.813</b>	<b>57.227</b>	

UHEs - Expansão (MWmédio)	Submercado	jan/26	fev/26	mar/26	abr/26	mai/26	jun/26	jul/26	ago/26	set/26	out/26	nov/26	dez/26	jan/27
Pacotão (PCH)	Sudeste						8,1	17,3	17,4	20,7	21,0	22,1	21,5	
Pacotão (PCH)	Sul							18,5	18,6	26,3	37,2	39,1	38,1	
	<b>Perfil MRE</b>	<b>jan/26</b>	<b>fev/26</b>	<b>mar/26</b>	<b>abr/26</b>	<b>mai/26</b>	<b>jun/26</b>	<b>jul/26</b>	<b>ago/26</b>	<b>set/26</b>	<b>out/26</b>	<b>nov/26</b>	<b>dez/26</b>	
	<b>SIN</b>	<b>112%</b>	<b>104%</b>	<b>106%</b>	<b>92%</b>	<b>83%</b>	<b>81%</b>	<b>96%</b>	<b>96%</b>	<b>104%</b>	<b>106%</b>	<b>111%</b>	<b>108%</b>	

Expansão UHEs - perdas (≈4,279%) (MWmédio)	jan/26	fev/26	mar/26	abr/26	mai/26	jun/26	jul/26	ago/26	set/26	out/26	nov/26	dez/26	jan/27
<b>SIN</b>	<b>0,0</b>	<b>0,0</b>	<b>0,0</b>	<b>0,0</b>	<b>0,0</b>	<b>0,0</b>	<b>0,0</b>	<b>0,0</b>	<b>0,0</b>	<b>0,0</b>	<b>0,0</b>	<b>0,0</b>	

Expansão PCH part. MRE e perdas (MWmédio)	jan/26	fev/26	mar/26	abr/26	mai/26	jun/26	jul/26	ago/26	set/26	out/26	nov/26	dez/26	jan/27
Sudeste	0,0	0,0	0,0	0,0	0,0	7,8	16,6	16,6	19,8	20,1	21,1	20,6	
Sul	0,0	0,0	0,0	0,0	0,0	0,0	17,7	17,8	25,2	35,6	37,5	36,5	
<b>SIN</b>	<b>0,0</b>	<b>0,0</b>	<b>0,0</b>	<b>0,0</b>	<b>0,0</b>	<b>7,8</b>	<b>34,3</b>	<b>34,4</b>	<b>45,0</b>	<b>55,7</b>	<b>58,6</b>	<b>57,1</b>	

GF Sazo Total (MWmédio)	jan/26	fev/26	mar/26	abr/26	mai/26	jun/26	jul/26	ago/26	set/26	out/26	nov/26	dez/26	jan/27
Sudeste	34.505	32.656	33.223	28.519	25.670	24.873	29.241	29.489	31.964	32.539	34.094	33.434	
Sul	8.659	8.072	8.563	7.200	6.547	6.352	7.317	7.413	8.006	8.107	8.512	8.066	
Nordeste	5.358	4.996	5.090	4.411	3.970	3.894	4.606	4.620	5.008	5.076	5.342	5.205	
Norte	10.621	9.299	9.184	8.419	7.549	7.699	9.569	9.393	10.214	10.244	10.923	10.579	
<b>SIN</b>	<b>59.143</b>	<b>55.023</b>	<b>56.060</b>	<b>48.548</b>	<b>43.736</b>	<b>42.819</b>	<b>50.734</b>	<b>50.916</b>	<b>55.192</b>	<b>55.967</b>	<b>58.871</b>	<b>57.284</b>	

- **Estimativa de perdas globais considera o histórico dos últimos 12 meses**

# estimativa da garantia física do MRE para fins de repactuação do risco hidrológico (2026)



GF FLAT Proj.PLD - perdas (≈4,279%) (MWmédio)	jan/26	fev/26	mar/26	abr/26	mai/26	jun/26	jul/26	ago/26	set/26	out/26	nov/26	dez/26	jan/27
Sudeste	30.819	31.298	31.232	31.024	31.019	30.710	30.486	30.635	30.635	30.760	30.639	30.851	
Sul	7.734	7.736	8.050	7.833	7.912	7.846	7.614	7.687	7.653	7.635	7.620	7.414	
Nordeste	4.786	4.788	4.784	4.798	4.798	4.810	4.805	4.803	4.803	4.802	4.804	4.806	
Norte	9.487	8.912	8.634	9.159	9.122	9.509	9.982	9.764	9.795	9.690	9.822	9.768	
<b>SIN</b>	<b>52.826</b>	<b>52.735</b>	<b>52.700</b>	<b>52.814</b>	<b>52.851</b>	<b>52.874</b>	<b>52.887</b>	<b>52.889</b>	<b>52.887</b>	<b>52.888</b>	<b>52.885</b>	<b>52.839</b>	

UHEs - Expansão (MWmédio)	Submercado	jan/26	fev/26	mar/26	abr/26	mai/26	jun/26	jul/26	ago/26	set/26	out/26	nov/26	dez/26	jan/27
Pacotão (PCH)	Sudeste						10,1	18,4	18,4	20,3	20,3	20,3	20,3	
Pacotão (PCH)	Sul							20,0	20,0	26,4	37,2	37,2	37,2	

Expansão - perdas (≈4,279%) (MWmédio)	jan/26	fev/26	mar/26	abr/26	mai/26	jun/26	jul/26	ago/26	set/26	out/26	nov/26	dez/26	jan/27
<b>SIN</b>	<b>0,0</b>	<b>0,0</b>	<b>0,0</b>	<b>0,0</b>	<b>0,0</b>	<b>0,0</b>	<b>0,0</b>	<b>0,0</b>	<b>0,0</b>	<b>0,0</b>	<b>0,0</b>	<b>0,0</b>	<b>0,0</b>

Expansão PCH part. MRE e perdas (MWmédio)	jan/26	fev/26	mar/26	abr/26	mai/26	jun/26	jul/26	ago/26	set/26	out/26	nov/26	dez/26	jan/27
Sudeste	0,0	0,0	0,0	0,0	0,0	6,3	11,5	11,5	12,7	12,7	12,7	12,7	
Sul	0,0	0,0	0,0	0,0	0,0	0,0	12,5	12,5	16,5	23,2	23,2	23,2	
<b>SIN</b>	<b>0,0</b>	<b>0,0</b>	<b>0,0</b>	<b>0,0</b>	<b>0,0</b>	<b>6,3</b>	<b>24,0</b>	<b>24,0</b>	<b>29,1</b>	<b>35,9</b>	<b>35,9</b>	<b>35,9</b>	

GF FLAT Total (MWmédio)	jan/26	fev/26	mar/26	abr/26	mai/26	jun/26	jul/26	ago/26	set/26	out/26	nov/26	dez/26	jan/27
Sudeste	30.819	31.298	31.232	31.024	31.019	30.717	30.497	30.647	30.648	30.773	30.652	30.864	
Sul	7.734	7.736	8.050	7.833	7.912	7.846	7.627	7.700	7.670	7.658	7.644	7.437	
Nordeste	4.786	4.788	4.784	4.798	4.798	4.810	4.805	4.803	4.803	4.802	4.804	4.806	
Norte	9.487	8.912	8.634	9.159	9.122	9.509	9.982	9.764	9.795	9.690	9.822	9.768	
<b>SIN</b>	<b>52.826</b>	<b>52.735</b>	<b>52.700</b>	<b>52.814</b>	<b>52.851</b>	<b>52.881</b>	<b>52.911</b>	<b>52.913</b>	<b>52.916</b>	<b>52.923</b>	<b>52.921</b>	<b>52.875</b>	

utiliza como base a quantidade mensal de garantia física sazonalizada de forma uniforme ("flat").

- Estimativa de perdas globais considera o histórico dos últimos 12 meses

# projeção de ESS e custos devido ao descolamento entre CMO e PLD



proj. PLD RNA

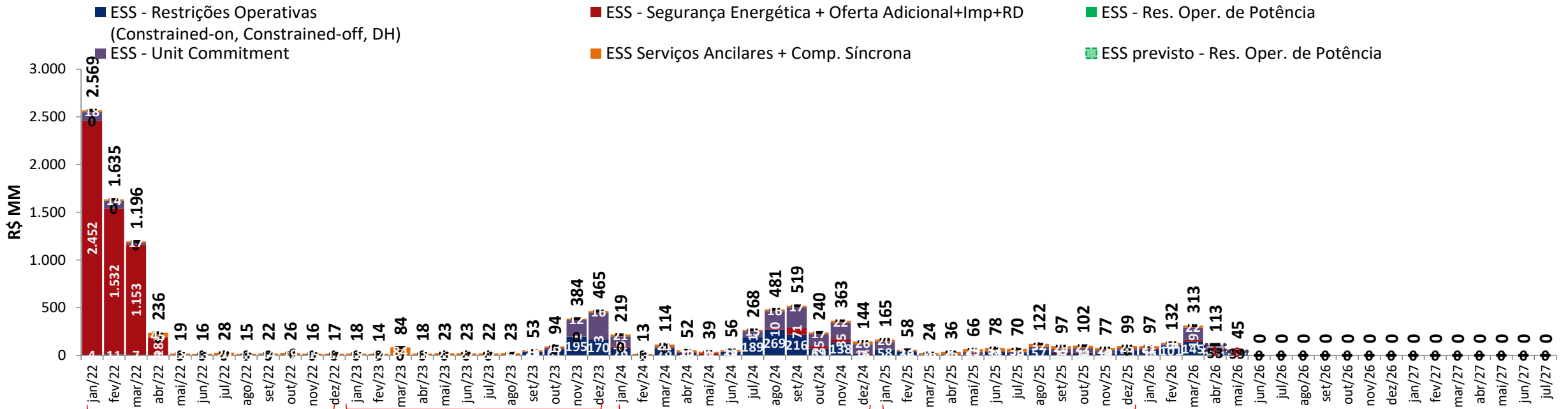

ESS 2022: R\$ 5.793 MM      ESS 2023: R\$ 1.222 MM      ESS 2024: R\$ 2508 MM      ESS 2025: R\$ 994 MM

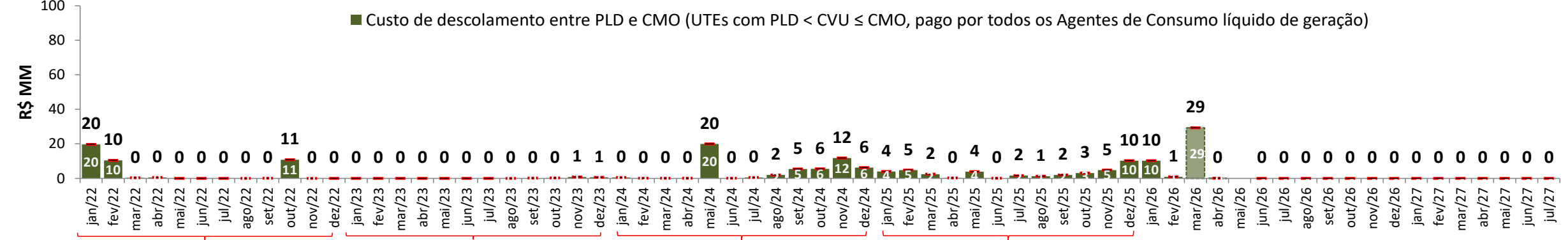

Custo 2022: R\$ 42 MM      Custo 2023: R\$ 2 MM      Custo 2024: R\$ 52 MM      Custo 2025: R\$ 38 MM

- A estimativa de ESS para abril e maio de 2026 apresentada foi elaborada no dia 18/05/2026 com base nos dados disponibilizados até este dia. Uma atualização semanal desta estimativa pode ser encontrada no boletim InfoPLD (clique [aqui](#) para acessar)

# projeção de ESS e custos devido ao descolamento entre CMO e PLD



## sensibilidade 1: proj. PLD SMAP 2023

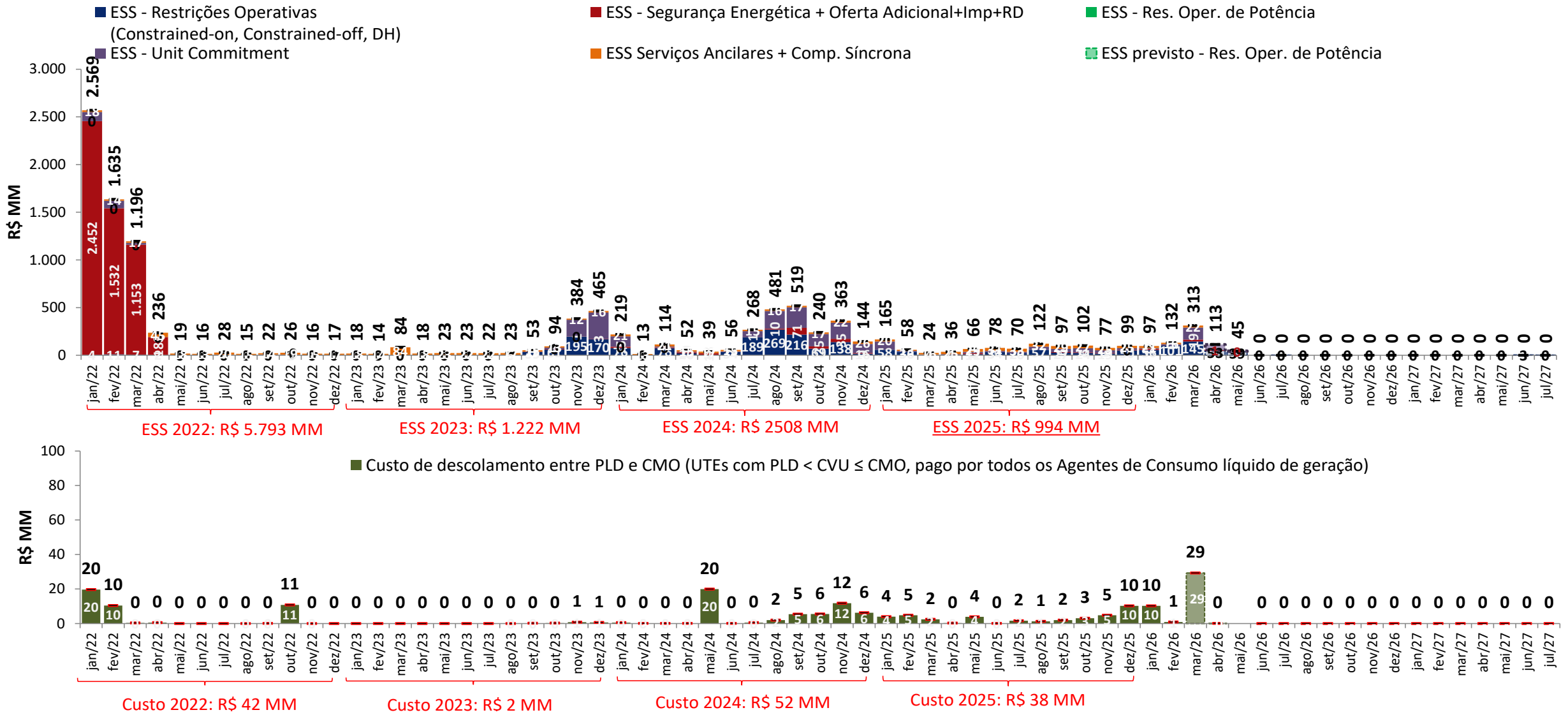

• A estimativa de ESS para abril e maio de 2026 apresentada foi elaborada no dia 18/05/2026 com base nos dados disponibilizados até este dia. Uma atualização semanal desta estimativa pode ser encontrada no boletim InfoPLD (clique [aqui](#) para acessar)

# projeção de ESS e custos devido ao descolamento entre CMO e PLD



## sensibilidade 2: proj. PLD SMAP 2018

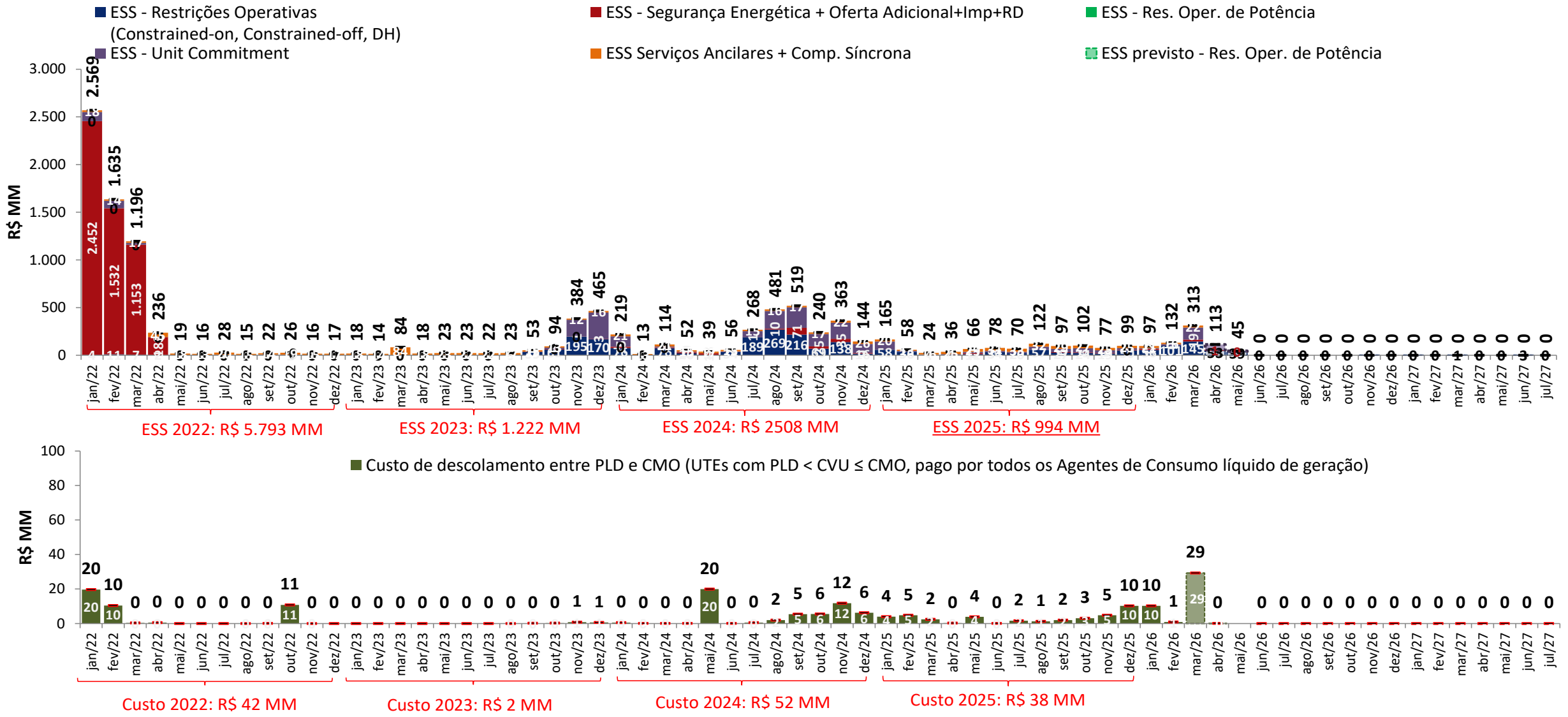

• A estimativa de ESS para abril e maio de 2026 apresentada foi elaborada no dia 18/05/2026 com base nos dados disponibilizados até este dia. Uma atualização semanal desta estimativa pode ser encontrada no boletim InfoPLD (clique [aqui](#) para acessar)

# projeção de ESS e custos devido ao descolamento entre CMO e PLD



sensibilidade 3: proj. PLD SMAP CFS VE

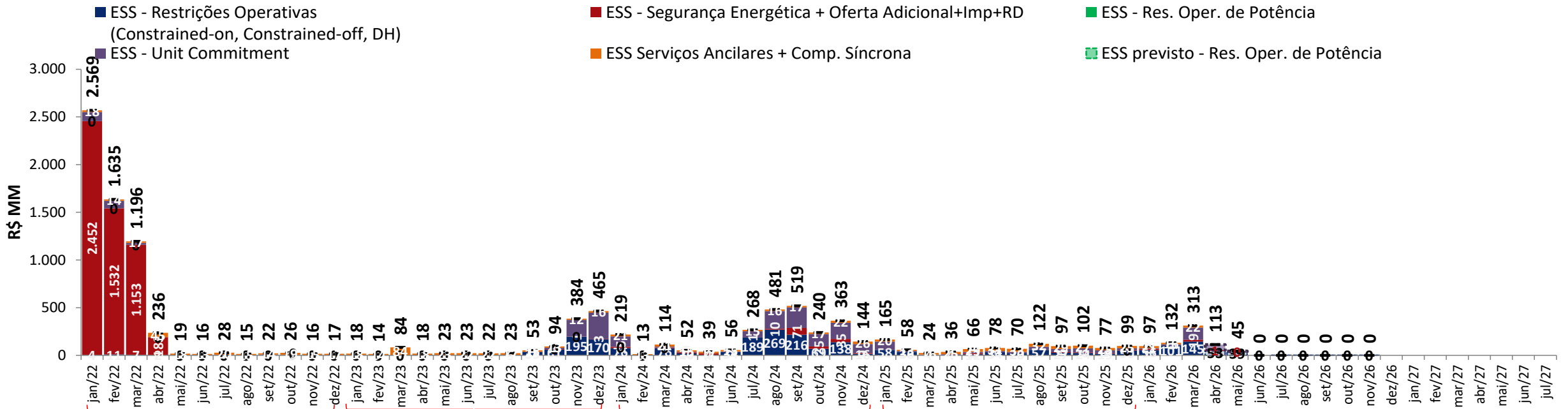

ESS 2022: R\$ 5.793 MM      ESS 2023: R\$ 1.222 MM      ESS 2024: R\$ 2508 MM      ESS 2025: R\$ 994 MM

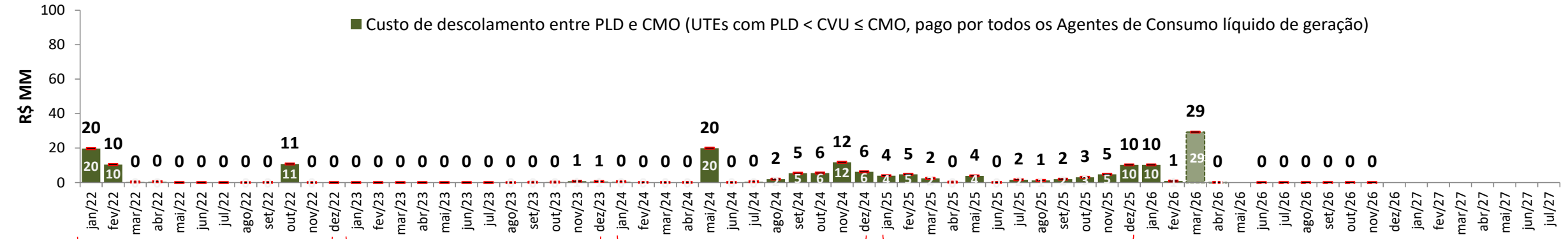

Custo 2022: R\$ 42 MM      Custo 2023: R\$ 2 MM      Custo 2024: R\$ 52 MM      Custo 2025: R\$ 38 MM

- A estimativa de ESS para abril e maio de 2026 apresentada foi elaborada no dia 18/05/2026 com base nos dados disponibilizados até este dia. Uma atualização semanal desta estimativa pode ser encontrada no boletim InfoPLD (clique [aqui](#) para acessar)

# projeção de ESS e custos devido ao descolamento entre CMO e PLD



## sensibilidade 4: proj. PLD SMAP CFS LI

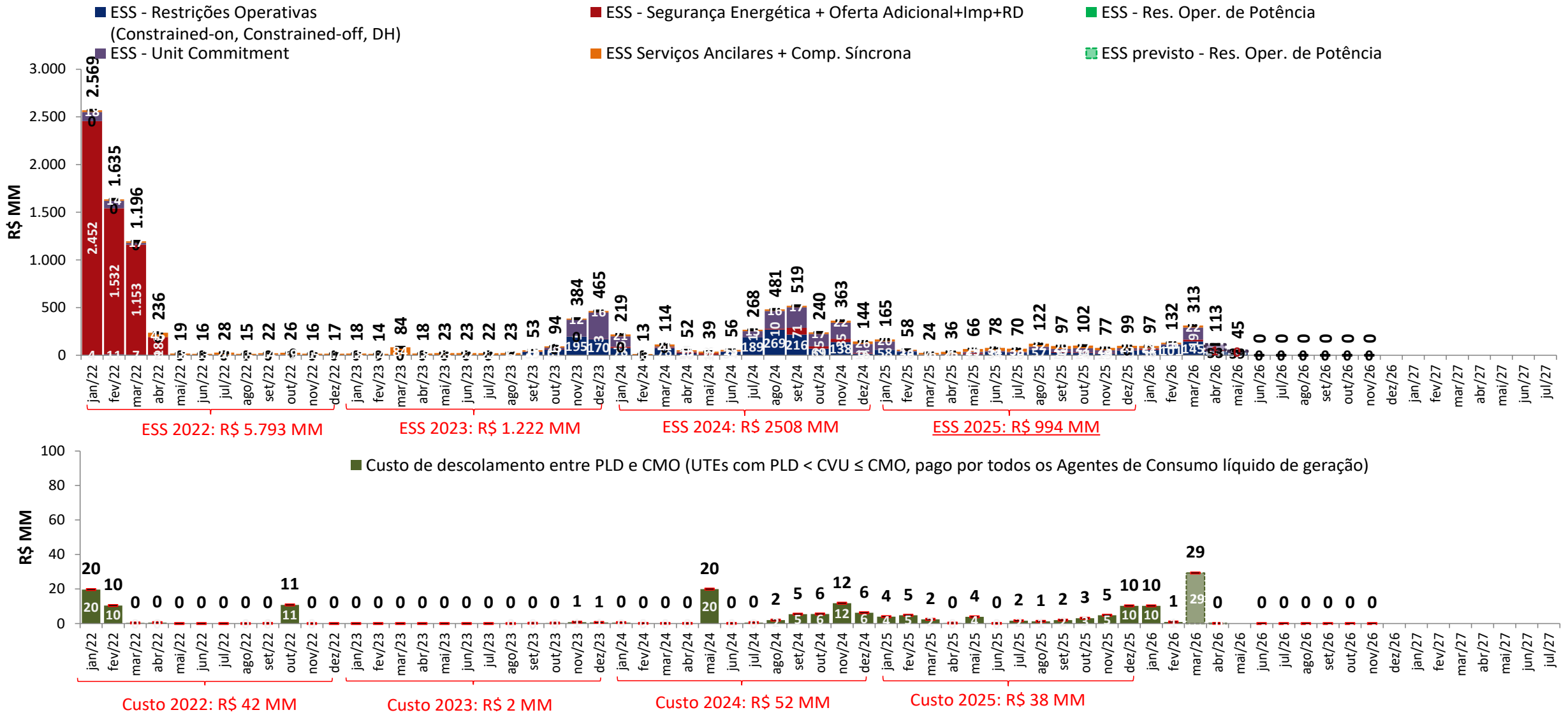

• A estimativa de ESS para abril e maio de 2026 apresentada foi elaborada no dia 18/05/2026 com base nos dados disponibilizados até este dia. Uma atualização semanal desta estimativa pode ser encontrada no boletim InfoPLD (clique [aqui](#) para acessar)

# projeção da bandeira tarifária

## proj. PLD RNA

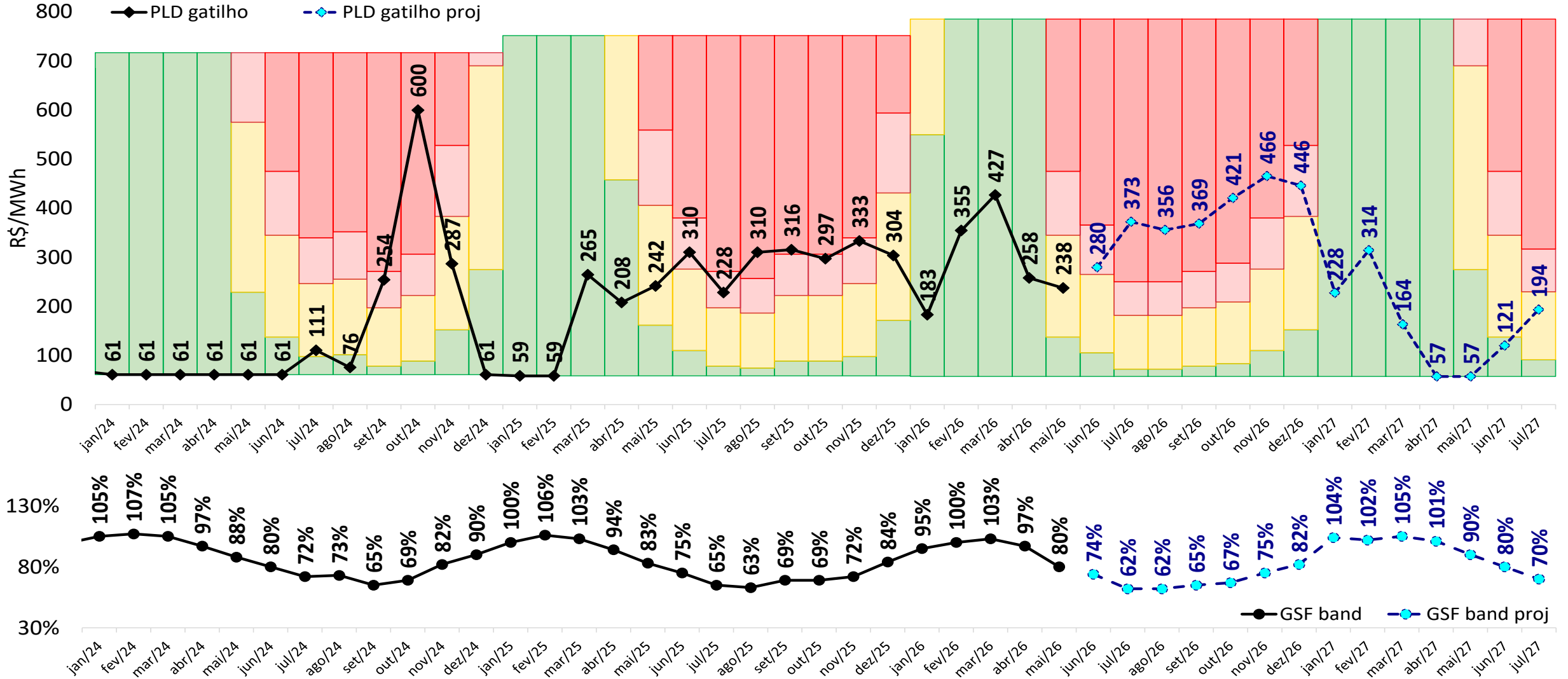

# projeção da bandeira tarifária

sensibilidade 1: proj. PLD SMAP 2023

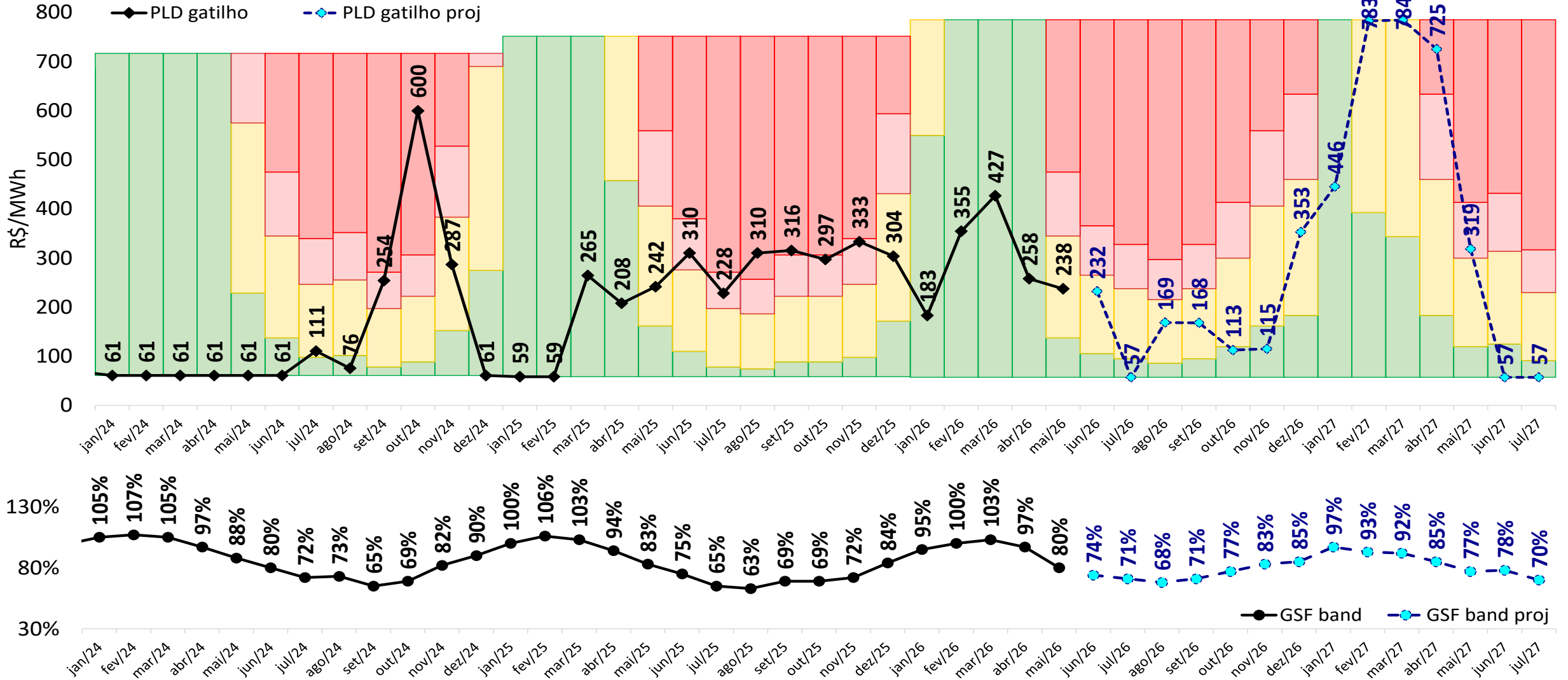

# projeção da bandeira tarifária

## sensibilidade 2: proj. PLD SMAP 2018

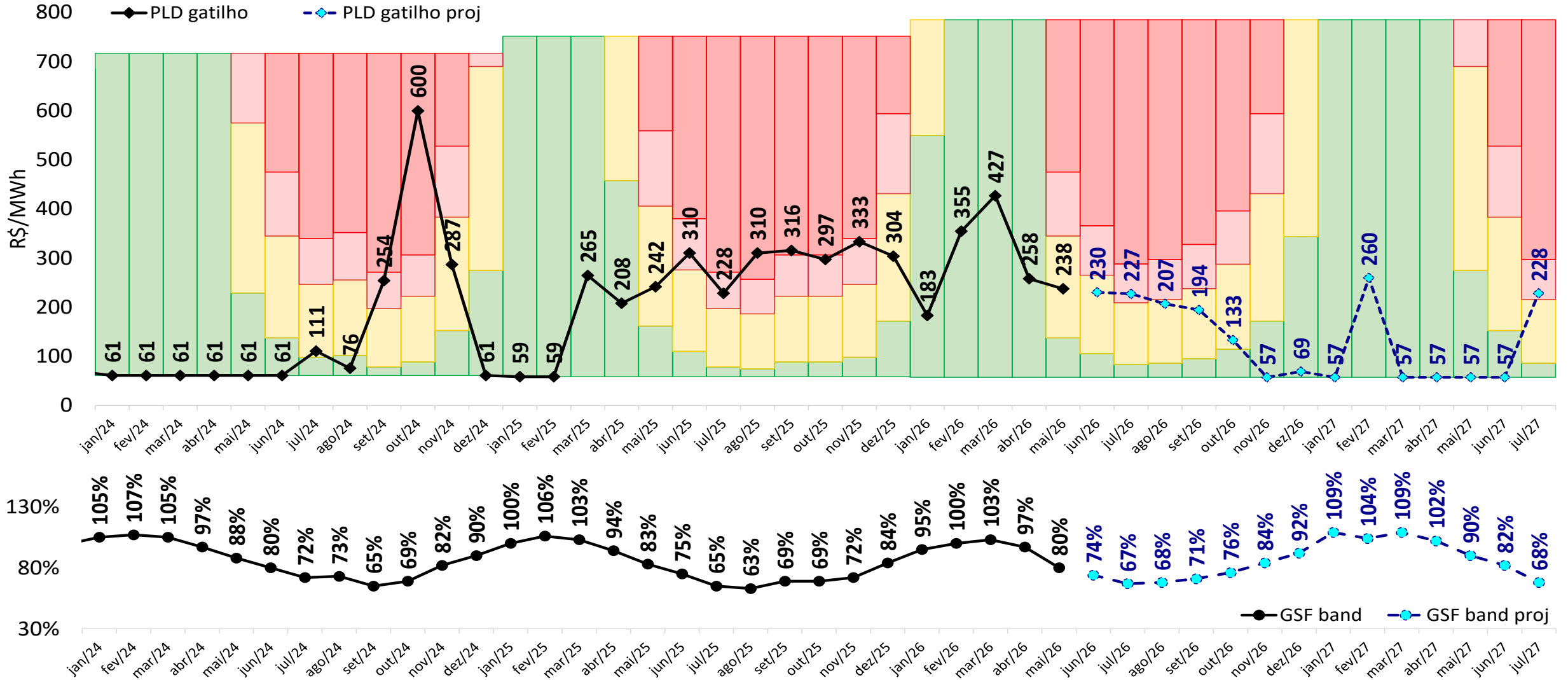

# projeção da bandeira tarifária

sensibilidade 3: proj. PLD SMAP CFS VE

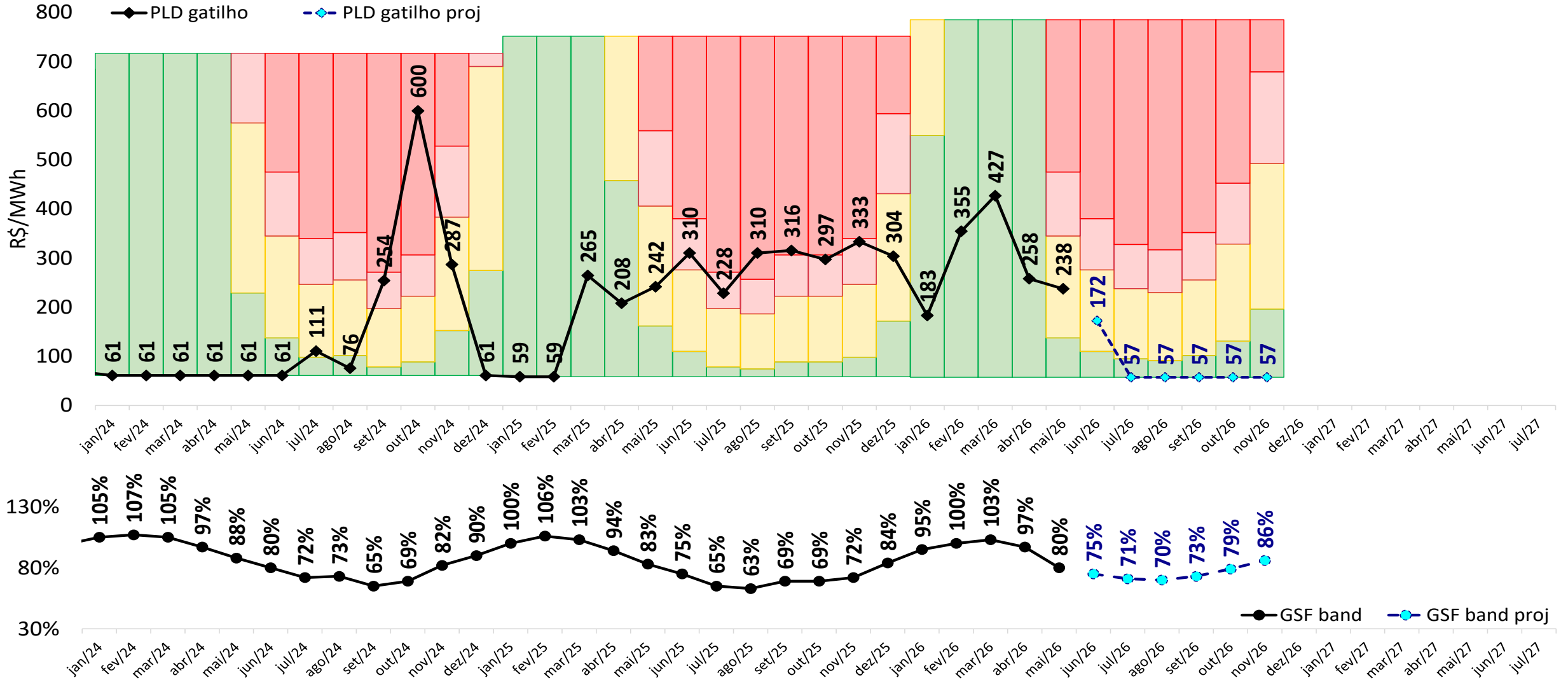

# projeção da bandeira tarifária

sensibilidade 4: proj. PLD SMAP CFS LI

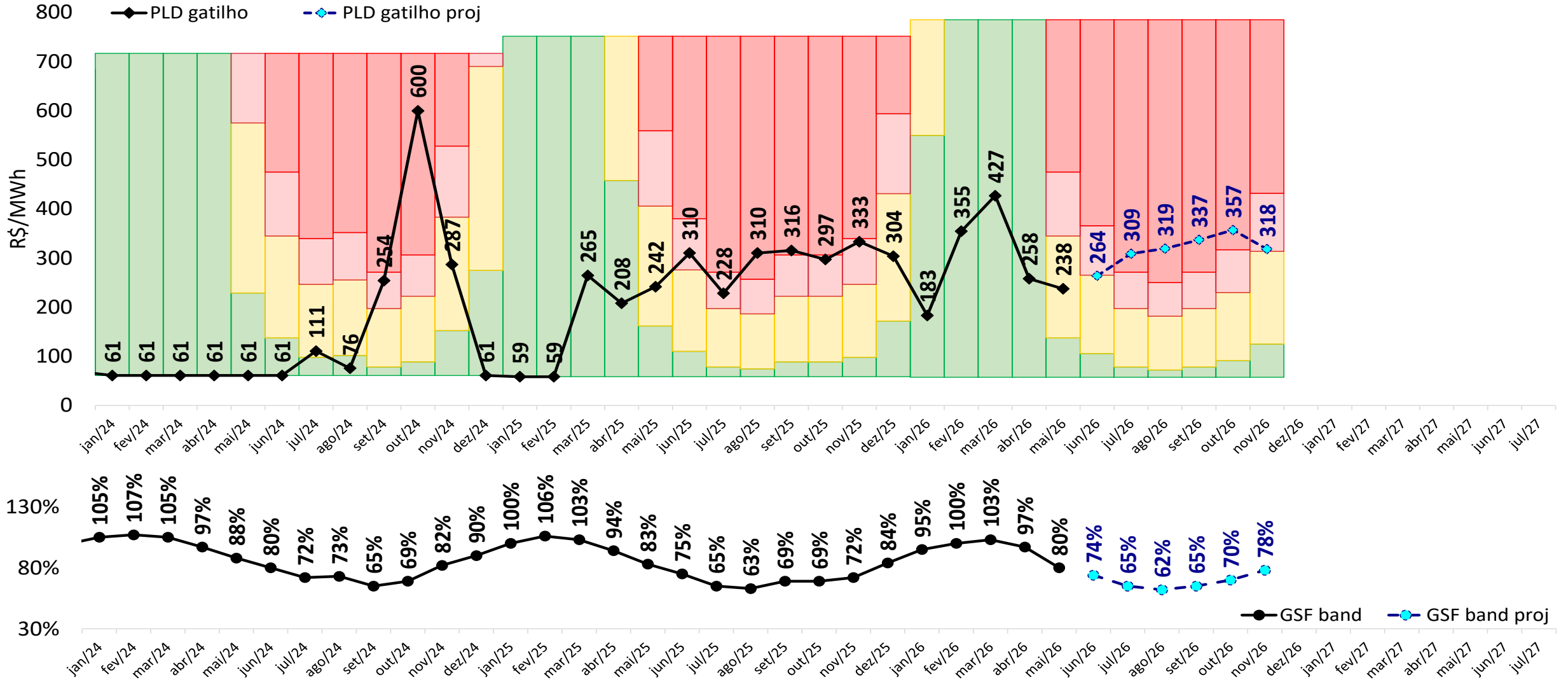



-  [ccee.org.br](http://ccee.org.br)
-  [ccee\\_oficial](https://www.instagram.com/ccee_oficial)
-  [CCEE Oficial](https://www.youtube.com/CCEE Oficial)
-  [ccee\\_oficial](https://twitter.com/ccee_oficial)
-  [ccee](https://www.linkedin.com/company/ccee)
-  [cceeoficial](https://www.facebook.com/cceeoficial)



*ccee*