



25/04/2024

gerência executiva de preços,
modelos e estudos energéticos

ccee



PLD	SE/CO	S	NE	N
24/abr/24	R\$ 61,07/MWh	R\$ 61,07/MWh	R\$ 61,07/MWh	R\$ 61,07/MWh
25/abr/24	R\$ 61,07/MWh	R\$ 61,07/MWh	R\$ 61,07/MWh	R\$ 61,07/MWh
Projeção abr/24	R\$ 61/MWh	R\$ 61/MWh	R\$ 61/MWh	R\$ 61/MWh
Projeção mai/24	R\$ 61/MWh	R\$ 61/MWh	R\$ 61/MWh	R\$ 61/MWh
Projeção jun-dez/24	R\$ 61/MWh	R\$ 61/MWh	R\$ 61/MWh	R\$ 61/MWh

ENA	SE/CO	S	NE	N	SIN
Acumulado até 24/abr/24	89%	130%	74%	79%	88%
Expectativa abr/24	86%	146%	68%	84%	87%

Armazenamento	SE/CO	S	NE	N	SIN
Em 24/abr/24	72,9%	67,2%	78,4%	95,5%	74,7%
Expectativa final de abr/24	74,1%	69,9%	77,2%	96,5%	75,5%

Fator de ajuste do MRE	MRE	Repactuação do risco hidrológico
Acumulado até 24/abr/24	105,0%	102,2%
Expectativa abr/24	102,6%	99,8%
Projeção 2024	86,9%	86,9%

Encargos	ESS	Custo de descolamento entre CMO e PLD
Expectativa abr/24	R\$ 33 MM	R\$ 0 MM
Projeção 2024	R\$ 372 MM	R\$ 1 MM

1. PLD
2. balanço energético
3. ENA
4. armazenamento
5. geração hidráulica
6. GSF
7. geração térmica
8. ESS
9. intercâmbio
10. importação/exportação
11. demanda máxima
12. precipitação
13. disponibilidade de água do solo
14. temperatura
15. projeções para os próximos meses
 - 15.1. PLD
 - 15.2. ENA
 - 15.3. armazenamento
 - 15.4. balanço operativo
 - 15.5. GSF
 - 15.6. encargos
 - 15.7. bandeira tarifária

comportamento do PLD e da FCF do decomp: SE/CO

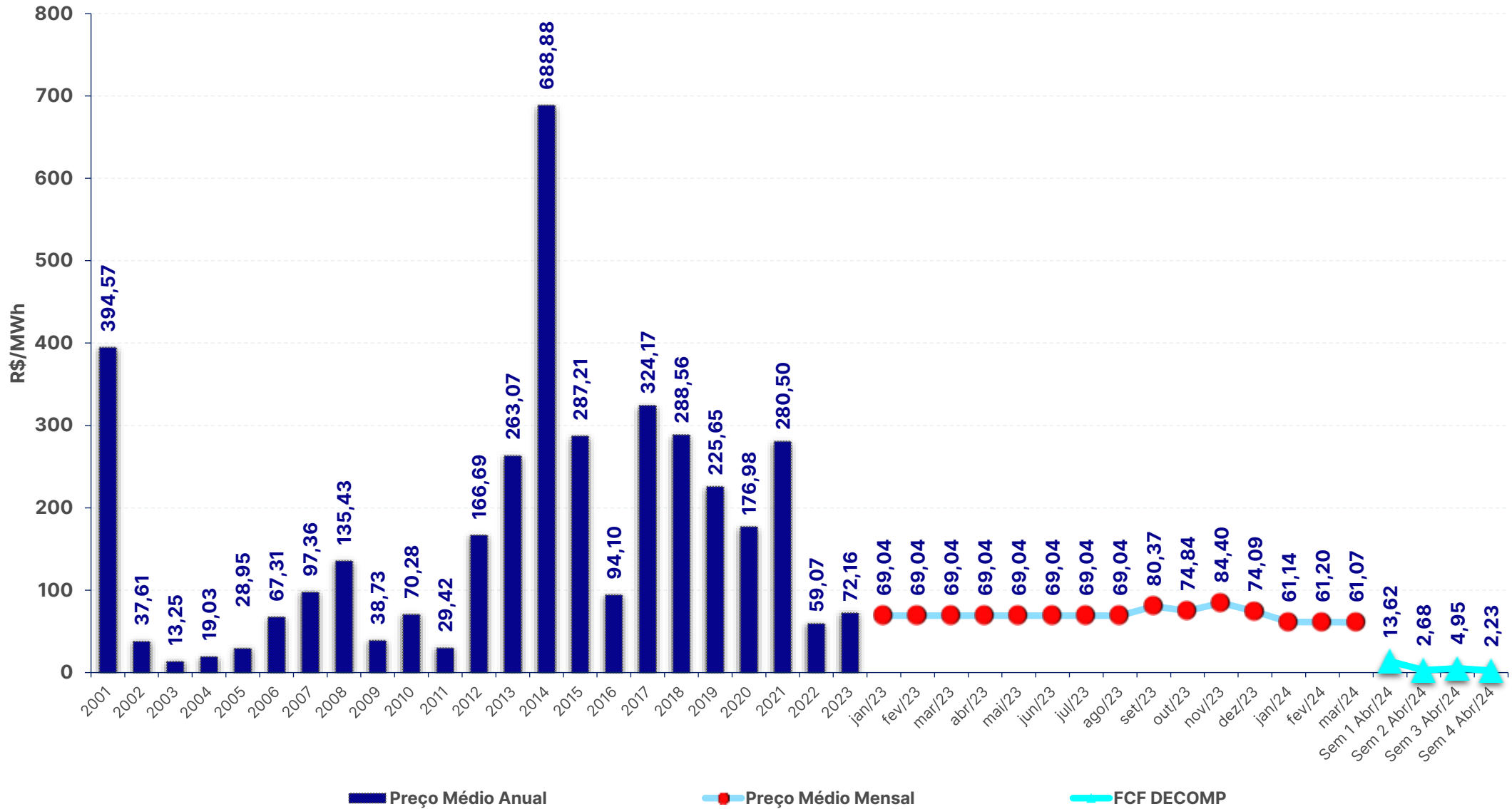

preço de liquidação das diferenças – PLD: SE/CO

PLD abr/24 (R\$/MWh)

Subm	24/abr	25/abr	Var (%)
SE/CO	61,07	61,07	0,0%
S	61,07	61,07	0,0%
NE	61,07	61,07	0,0%
N	61,07	61,07	0,0%

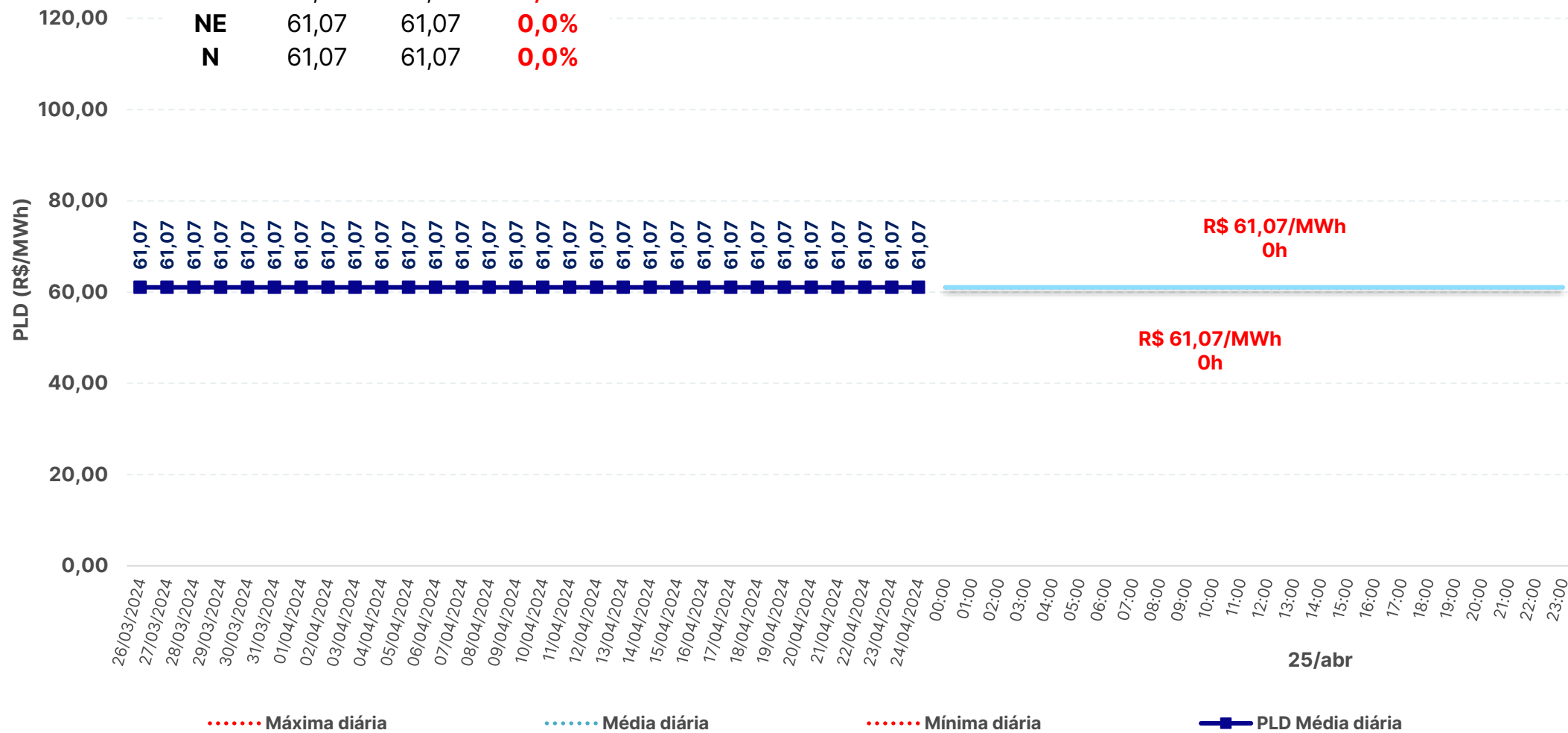

balanço energético – modelo dessem e operação – SIN – 23/04/2024

	Média diária [MWmédios]				
	GT	UNSI	GH	Interc.	Carga*
Caso CCEE	3.756	21.879	54.994	0	80.629
Caso ONS	3.766	21.879	54.984	0	80.629
Programação	4.016	21.768	54.334	0	80.119
Verificado	3.961	22.222	54.691	0	80.874

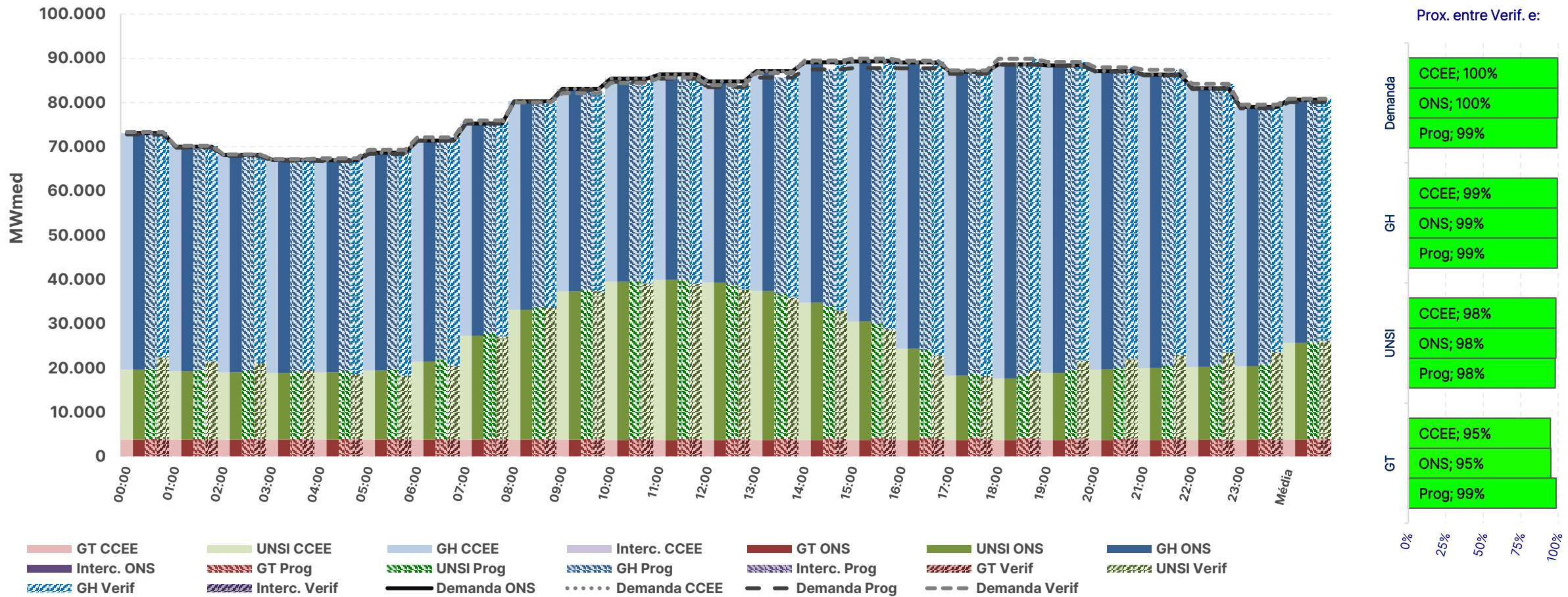

* Os valores de carga consideram o consumo para bombeamento (usinas elevatórias) indicado pelo modelo

Fontes: SAGIC (ONS) e DESSEM (CCEE/ONS)

balanço energético – modelo dessem e operação – SE – 23/04/2024

	Média diária [MWmédios]				
	GT	UNSI	GH	Interc.	Carga*
Caso CCEE	2.739	8.531	27.119	7.460	45.849
Caso ONS	2.739	8.531	26.311	8.268	45.849
Programação	2.734	9.050	28.040	6.014	45.838
Verificado	2.697	9.315	28.006	6.066	46.084

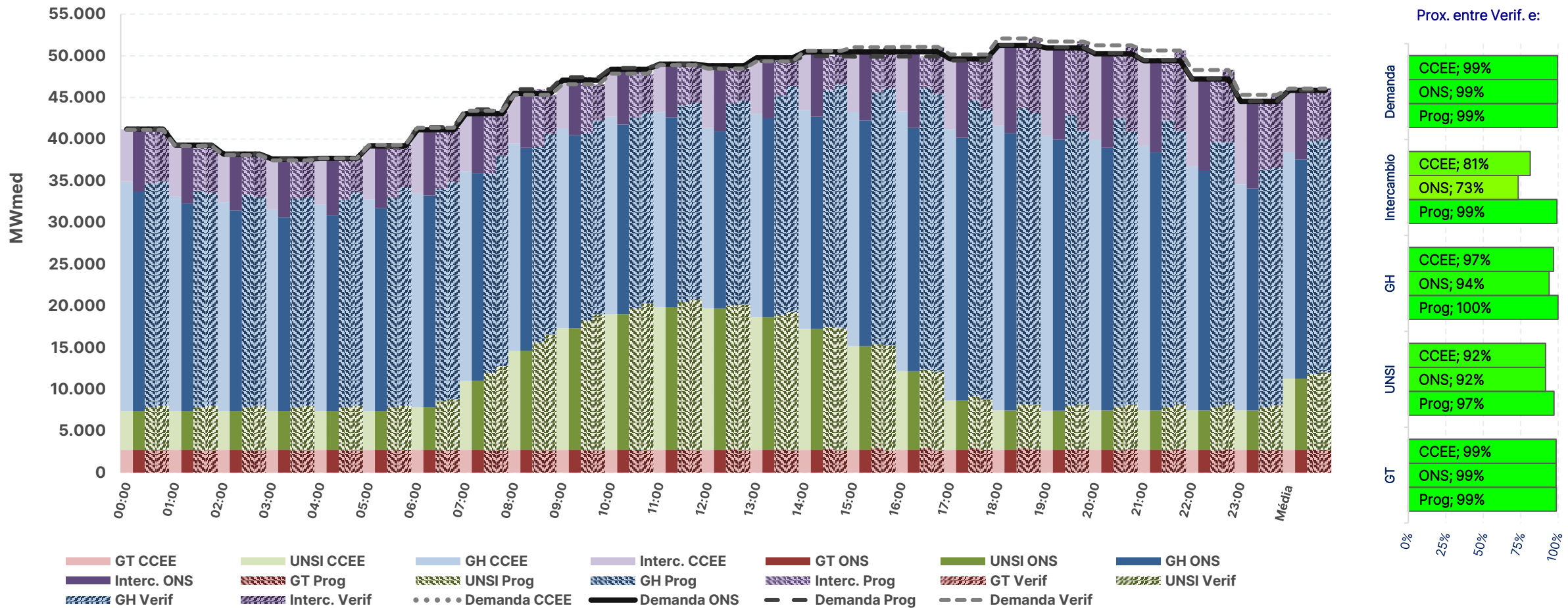

* Os valores de carga consideram o consumo para bombeamento (usinas elevatórias) indicado pelo modelo

Fontes: SAGIC (ONS) e DESSEM (CCEE/ONS)

balanço energético – modelo dessem e operação – S – 23/04/2024

	Média diária [MWmédios]				
	GT	UNSI	GH	Interc.	Carga*
Caso CCEE	304	2.350	6.926	4.318	13.898
Caso ONS	304	2.350	7.808	3.437	13.898
Programação	304	2.320	6.108	5.274	14.007
Verificado	271	2.225	6.749	4.793	14.038

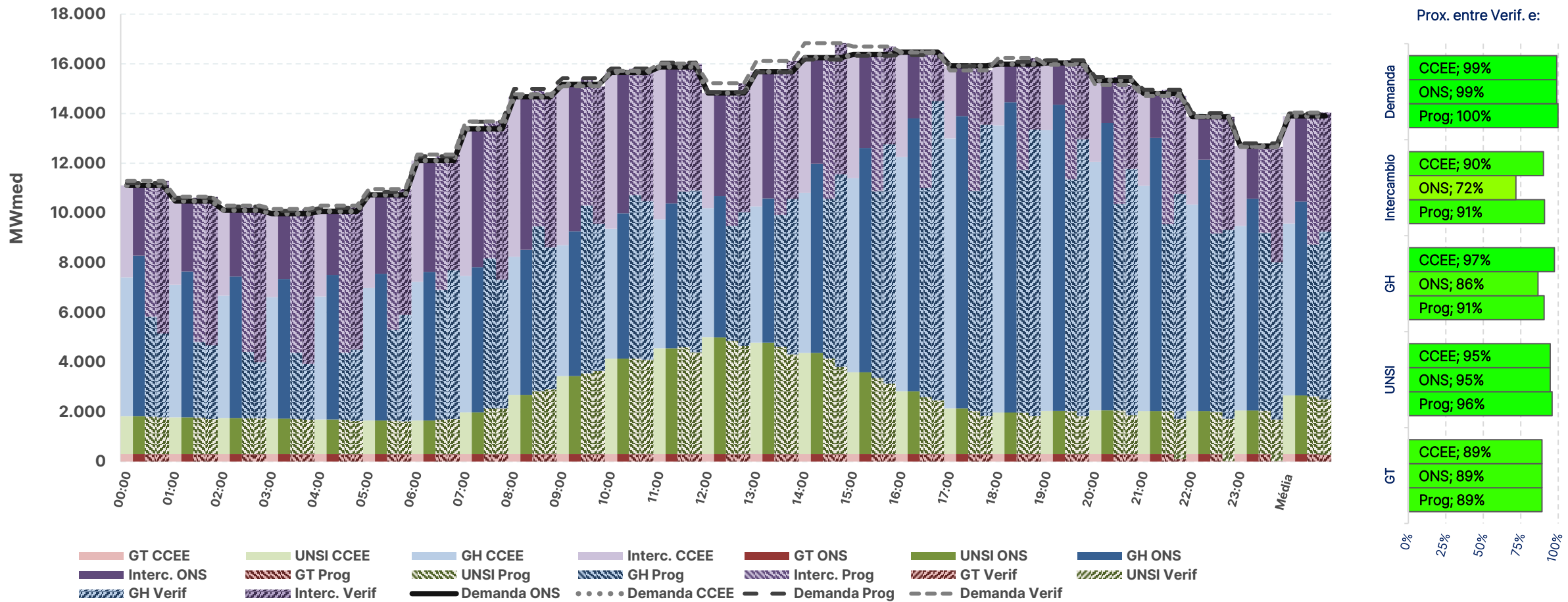

* Os valores de carga consideram o consumo para bombeamento (usinas elevatórias) indicado pelo modelo

Fontes: SAGIC (ONS) e DESSEM (CCEE/ONS)

balanço energético – modelo dessem e operação – NE – 23/04/2024

	Média diária [MWmédios]				
	GT	UNSI	GH	Interc.	Carga*
Caso CCEE	4	10.303	4.233	-1.234	13.306
Caso ONS	4	10.303	4.156	-1.157	13.306
Programação	93	9.691	3.552	-642	12.694
Verificado	95	9.975	3.477	-431	13.116

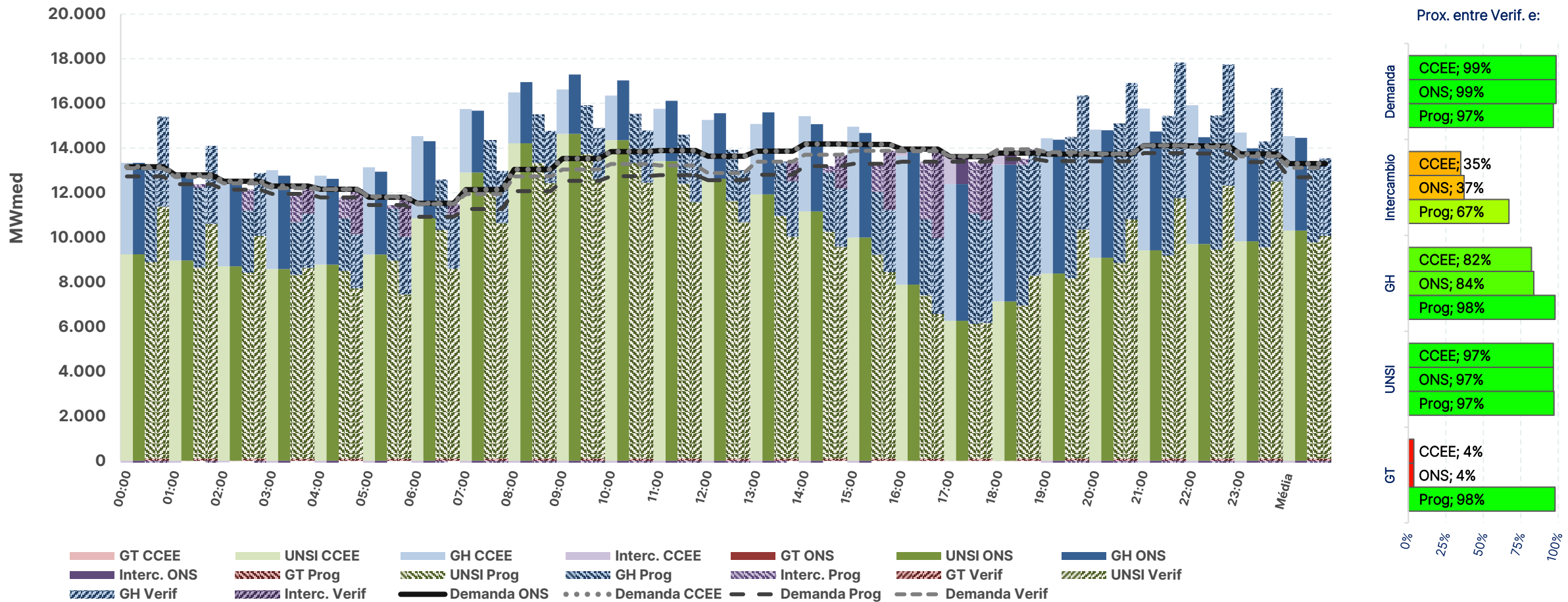

* Os valores de carga consideram o consumo para bombeamento (usinas elevatórias) indicado pelo modelo

Fontes: SAGIC (ONS) e DESSEM (CCEE/ONS)

balanço energético – modelo dessem e operação – N – 23/04/2024

	Média diária [MWmédios]				
	GT	UNSI	GH	Interc.	Carga*
Caso CCEE	710	695	16.716	-10.544	7.577
Caso ONS	720	695	16.709	-10.548	7.577
Programação	886	707	16.634	-10.647	7.580
Verificado	897	708	16.459	-10.428	7.636

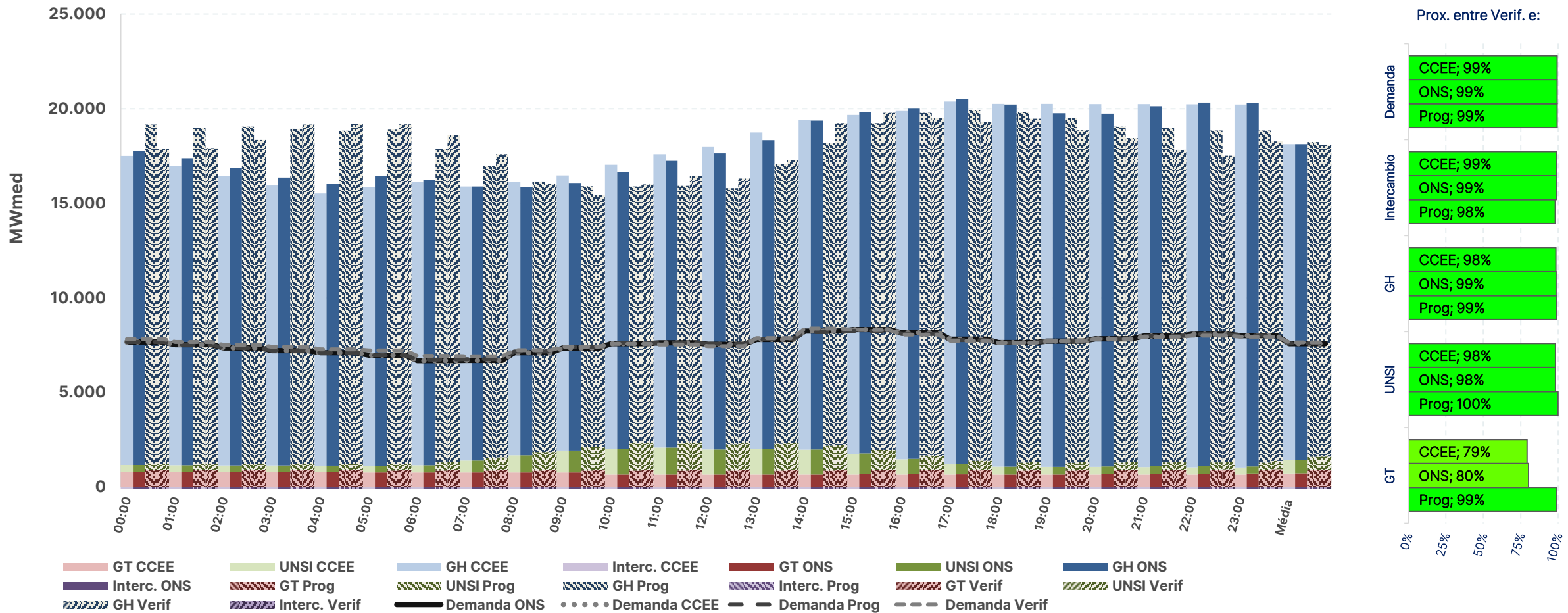

* Os valores de carga consideram o consumo para bombeamento (usinas elevatórias) indicado pelo modelo

Fontes: SAGIC (ONS) e DESSEM (CCEE/ONS)

balanço energético – modelo desseem – SIN – 25/04/2024

	Média diária [MWmédios] - SIN			
	GT	UNSI	GH	Carga*
Caso CCEE	3.828	24.244	53.731	81.804
Caso ONS	3.828	23.966	54.010	81.804

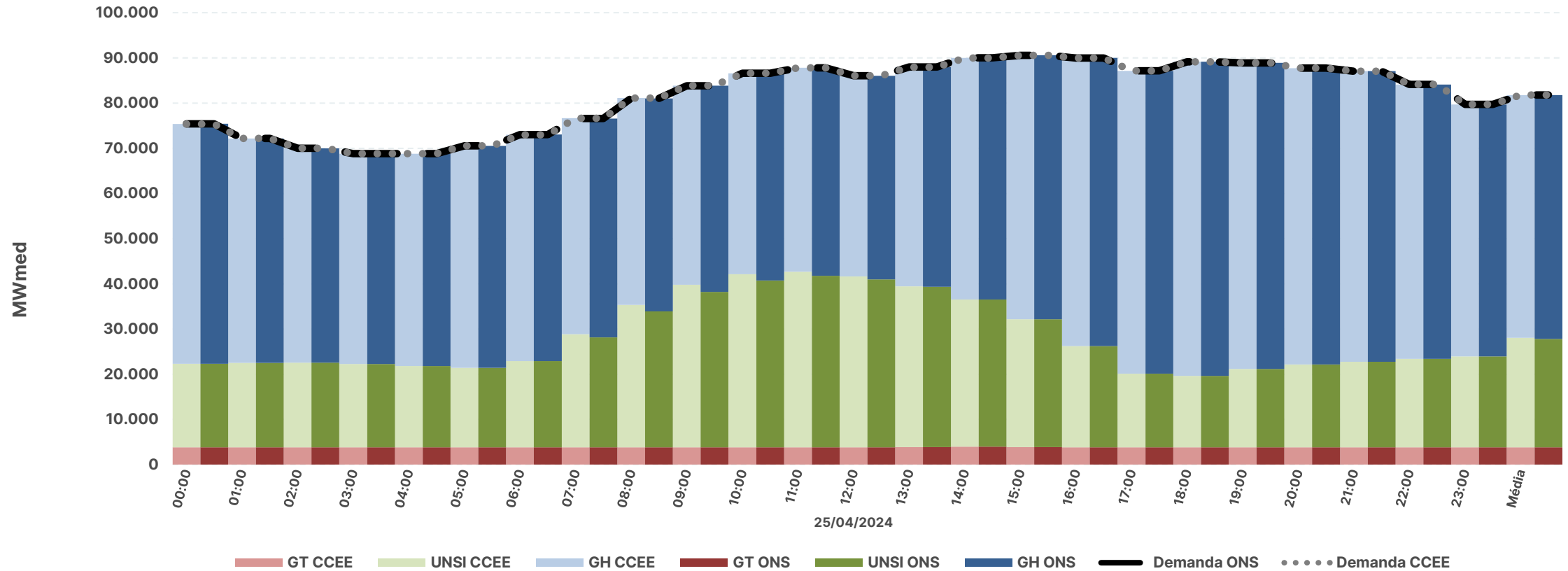

* Os valores de carga consideram o consumo para bombeamento (usinas elevatórias) indicado pelo modelo

Fontes: DESSEM (CCEE/ONS)

balanço energético – modelo dessem – SE e S – 25/04/2024

		Caso CCEE	Caso ONS
Média diária [MWmédios] – SE	Carga*	47.380	47.380
	Interc.	9.582	11.373
	GH	26.380	24.589
	UNSI	8.662	8.662
	GT	2.756	2.756
Média diária [MWmédios] – S	Carga*	13.414	13.414
	Interc.	3.654	3.009
	GH	6.949	7.594
	UNSI	2.507	2.507
	GT	304	304

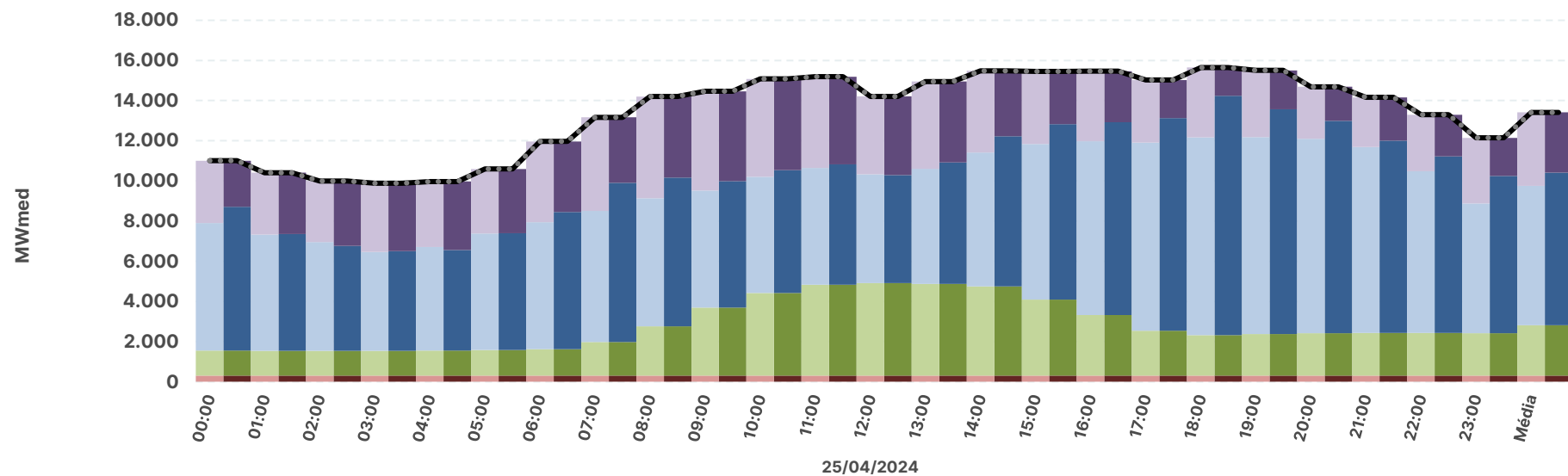
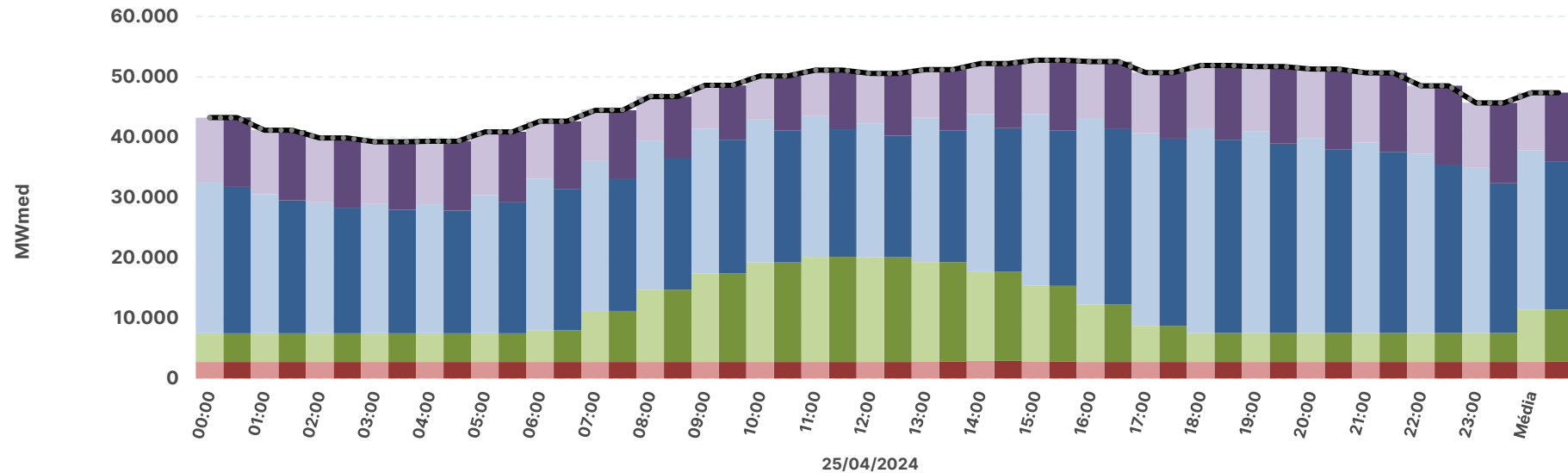

* Os valores de carga consideram o consumo para bombeamento (usinas elevatórias) indicado pelo modelo

Fontes: DESSEM (CCEE/ONS)

balanço energético – modelo dessem – NE e N – 25/04/2024

		Caso CCEE	Caso ONS
Média diária [MWmédios] – NE	Carga*	13.403	13.403
	Interc.	-3.011	-3.184
	GH	4.011	4.463
	UNSI	12.400	12.121
	GT	4	4
Média diária [MWmédios] – N	Carga*	7.606	7.606
	Interc.	-10.225	-11.198
	GH	16.390	17.363
	UNSI	675	675
	GT	765	765

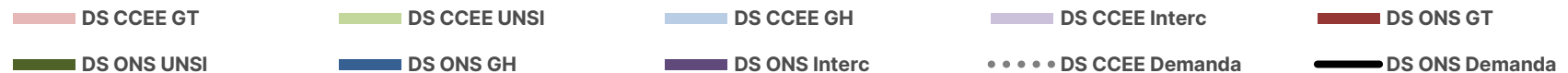
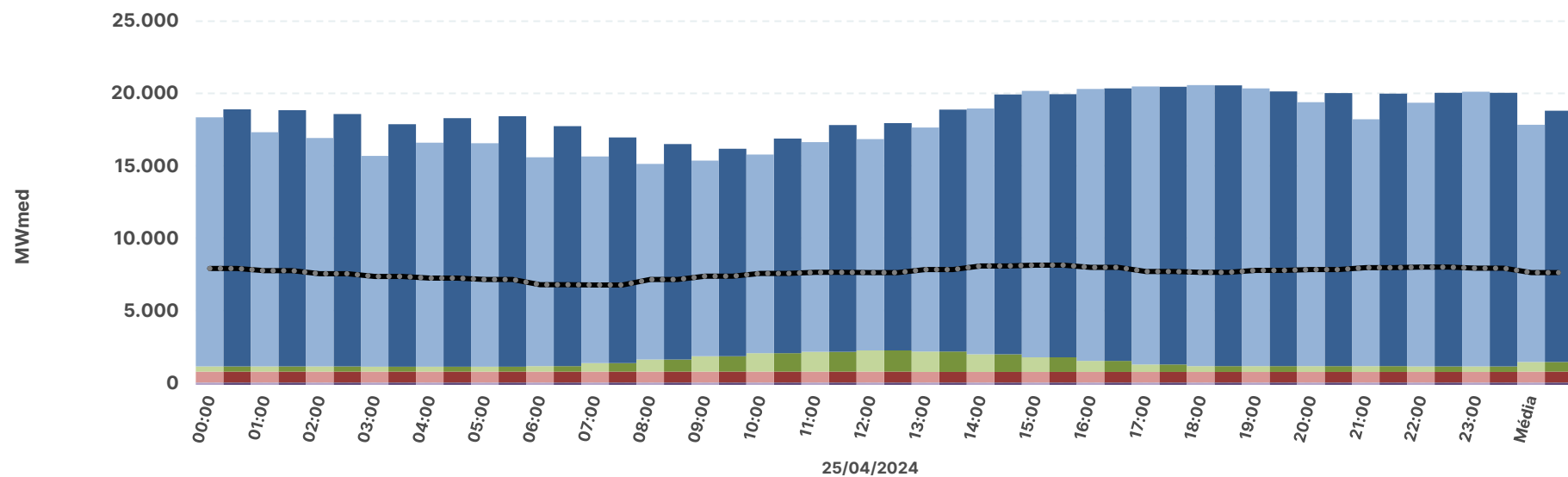
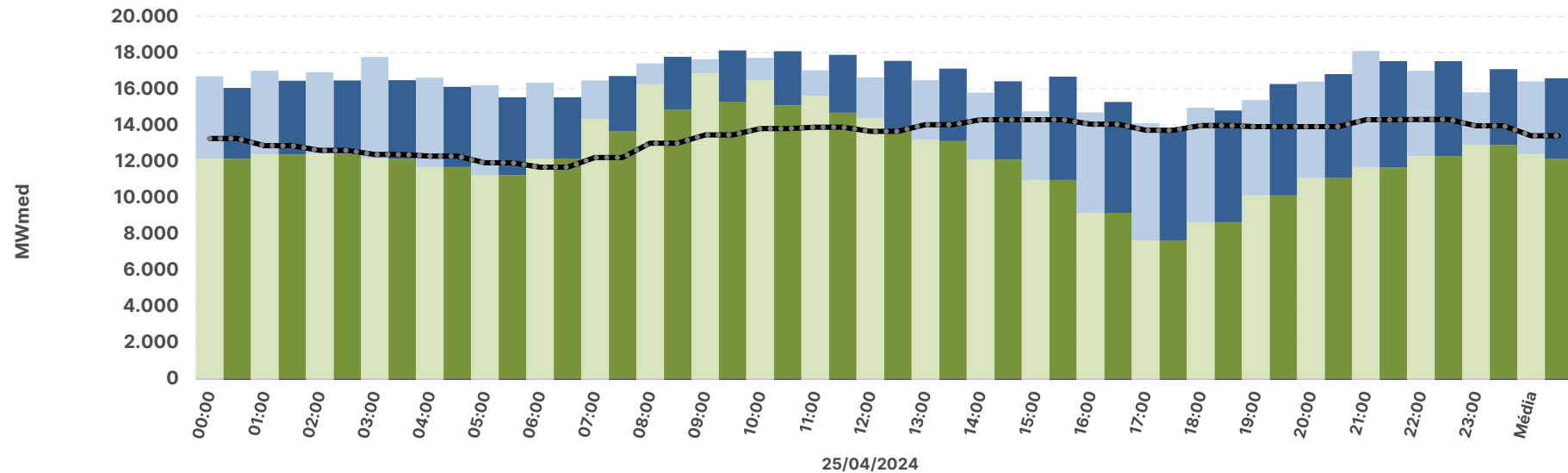

* Os valores de carga consideram o consumo para bombeamento (usinas elevatórias) indicado pelo modelo

Fontes: DESSEM (CCEE/ONS)

SISTEMA INTERLIGADO NACIONAL

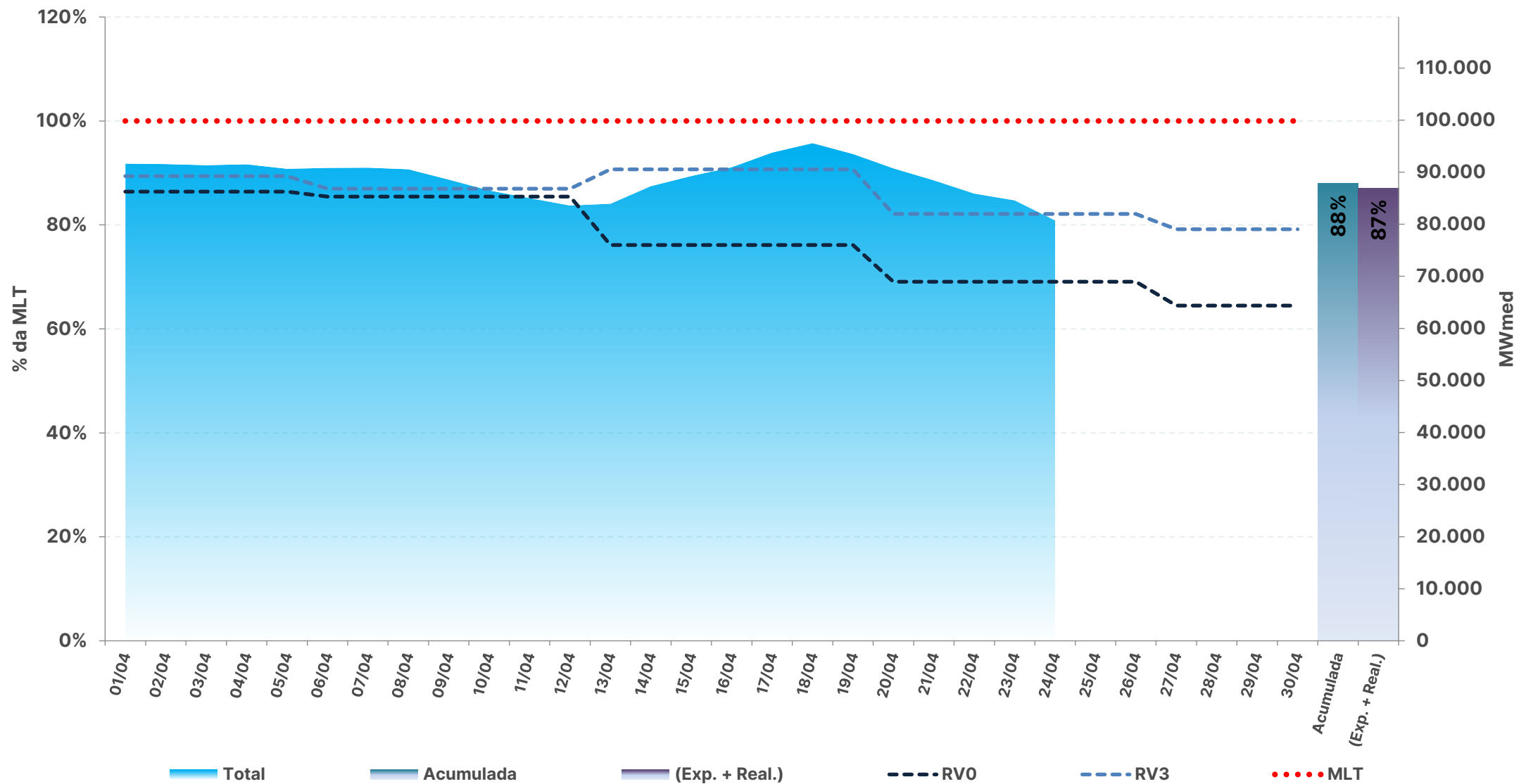

* Expectativa de ENA para o mês de acordo com a atual revisão do PMO (ONS), atualizada semanalmente

Fontes: BDO/IPDO (ONS) e DECOMP (CCEE)

acompanhamento da energia natural afluyente

REGIÃO NORTE

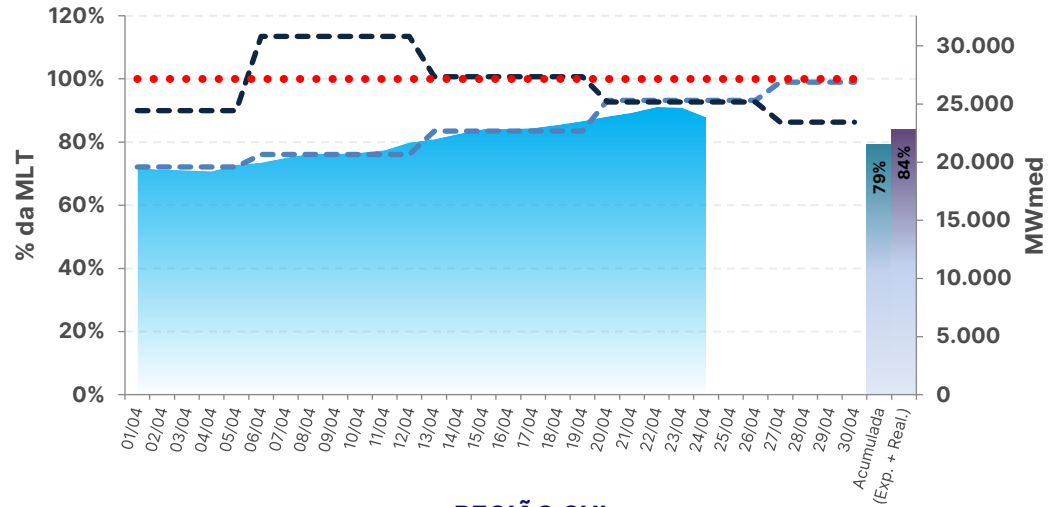

REGIÃO NORDESTE

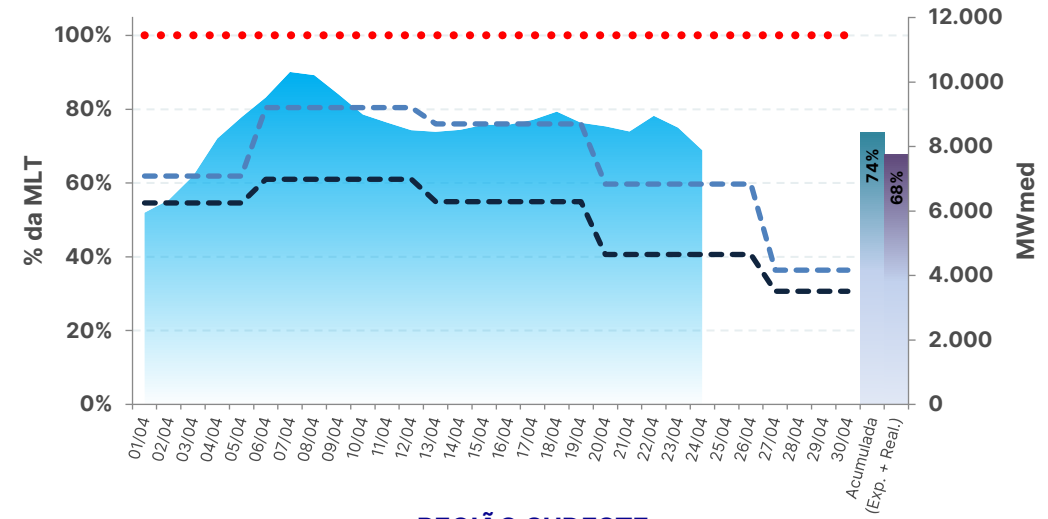

REGIÃO SUL

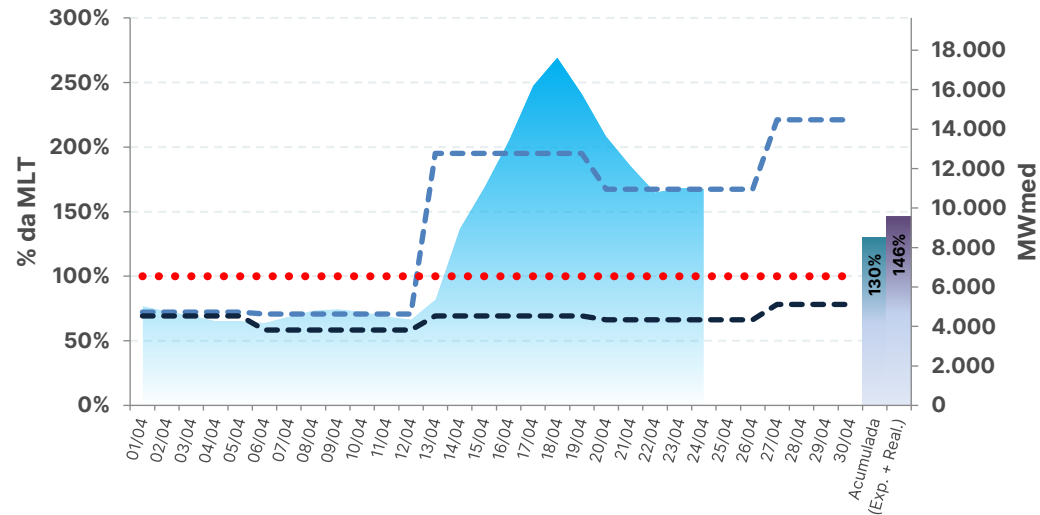

REGIÃO SUDESTE

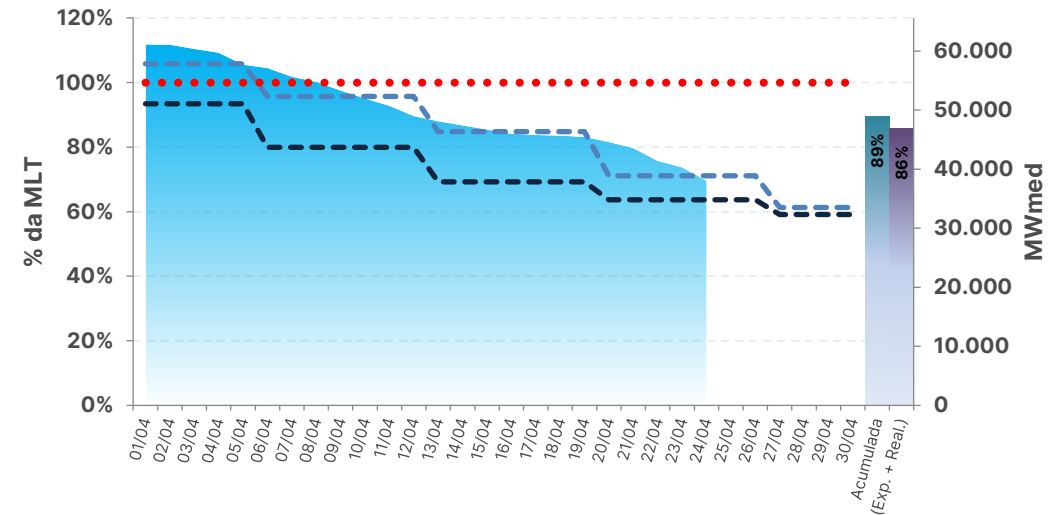

■ Total
 ■ Acumulada
 ■ (Exp. + Real.)

- - - RVO
 - - - RV3
 ● ● ● ● MLT

* Expectativa de ENA para o mês de acordo com a atual revisão do PMO (ONS), atualizada semanalmente

Fontes: BDO/IPDO (ONS) e DECOMP (CCEE)

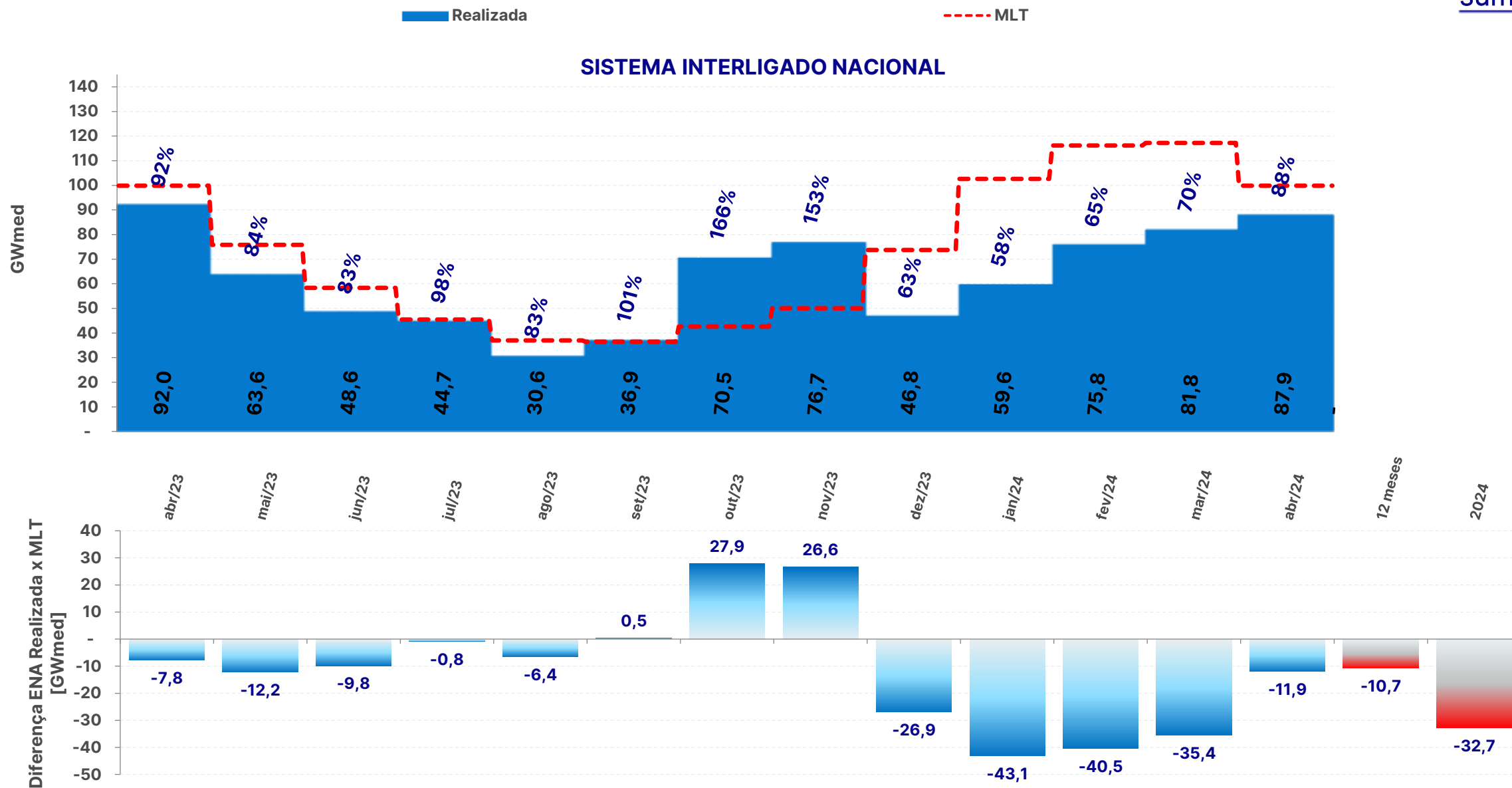

acompanhamento da energia natural afluyente

REGIÃO NORTE

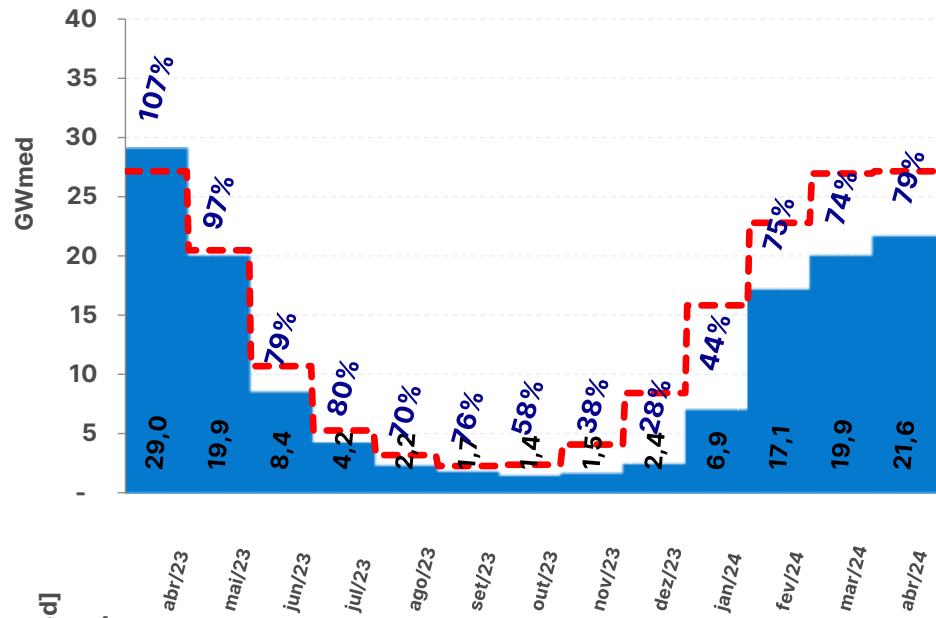

REGIÃO NORDESTE

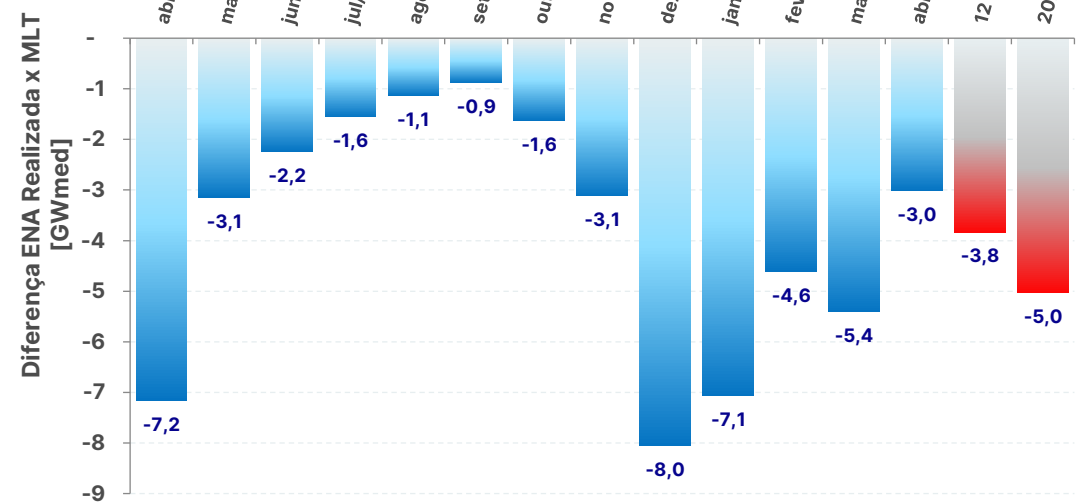
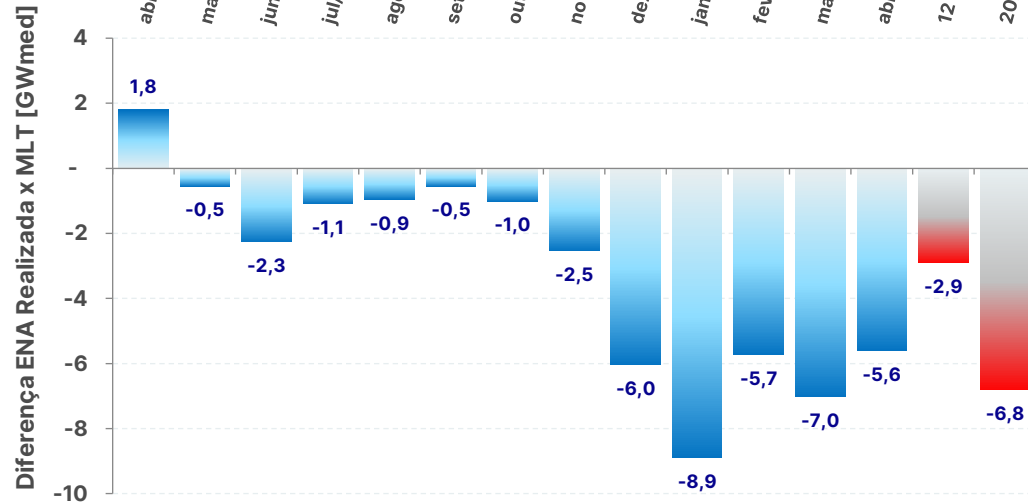
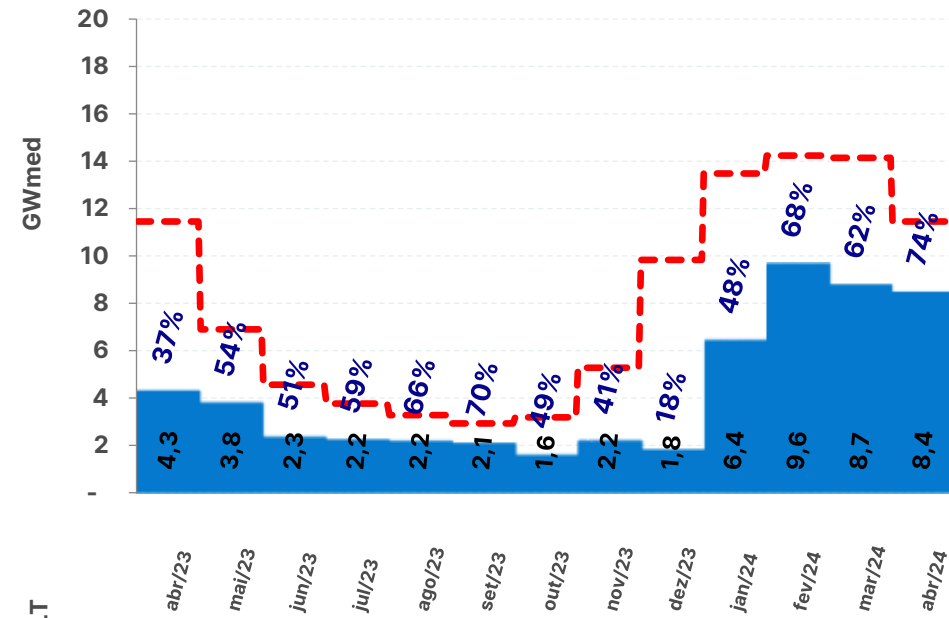

Realizada

MLT

acompanhamento da energia natural afluyente

REGIÃO SUL

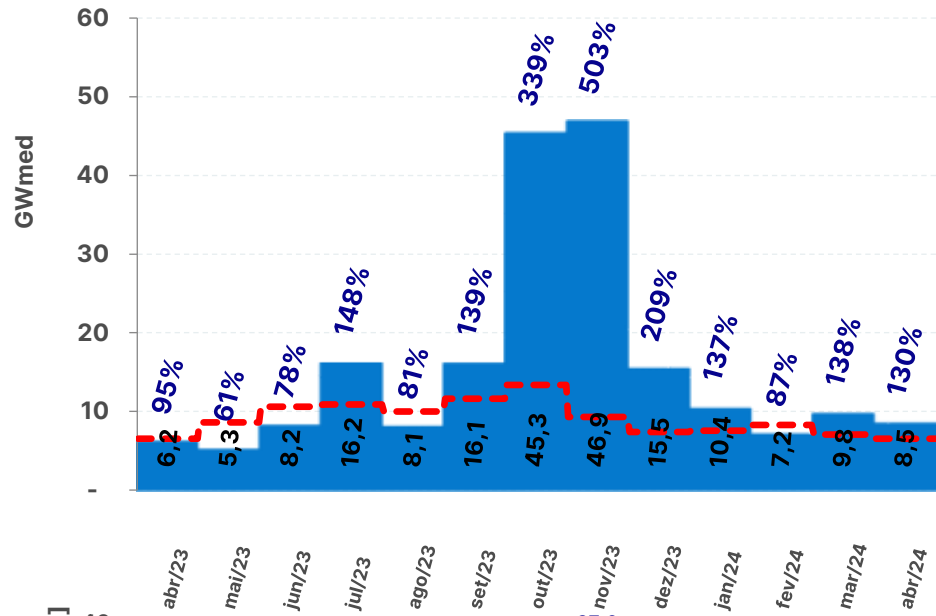

REGIÃO SUDESTE

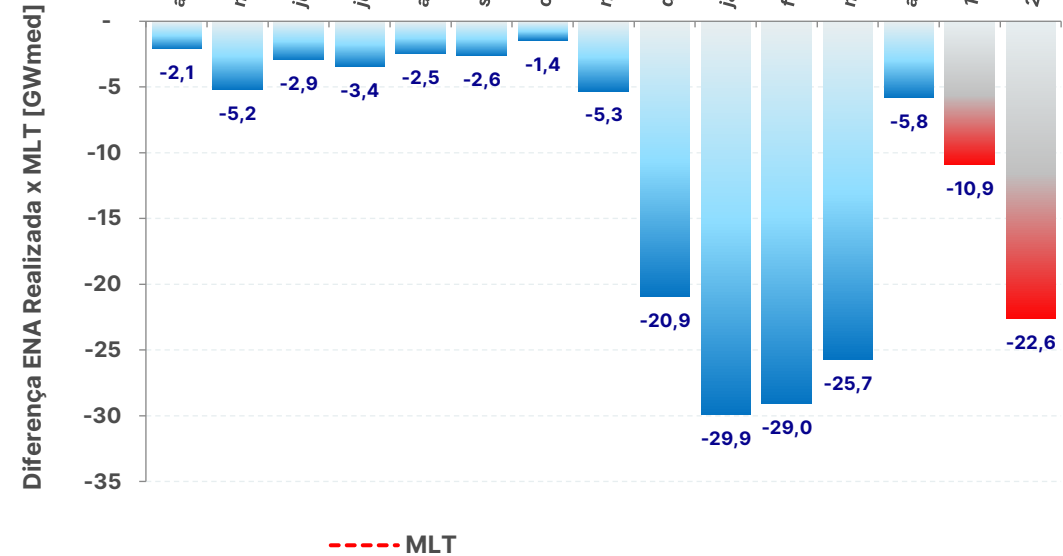
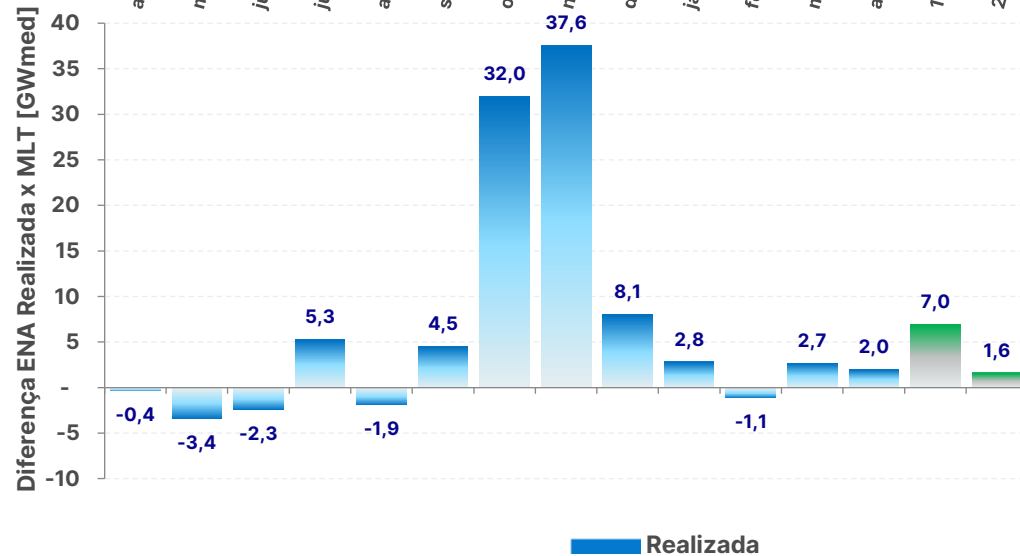
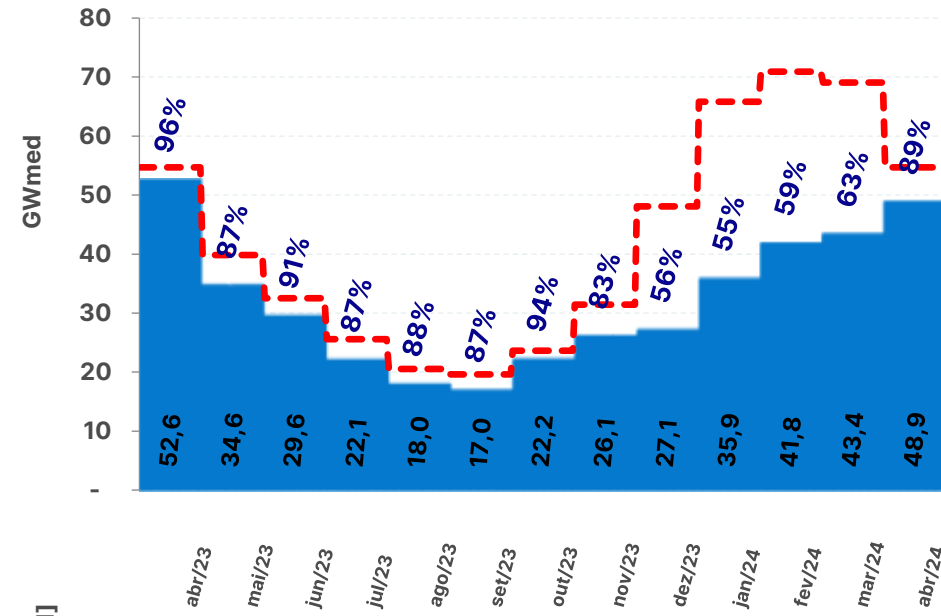

acompanhamento da energia armazenada

REGIÃO NORTE

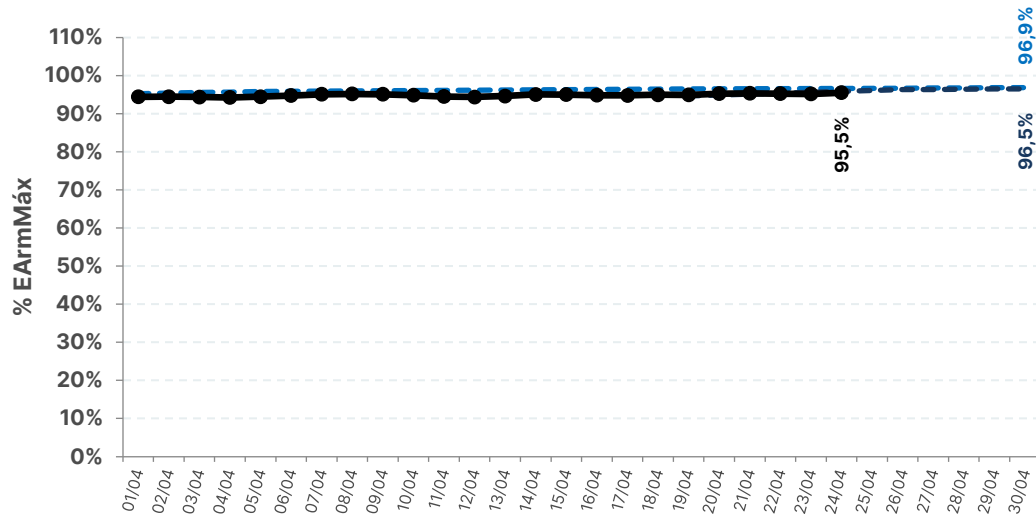

REGIÃO NORDESTE

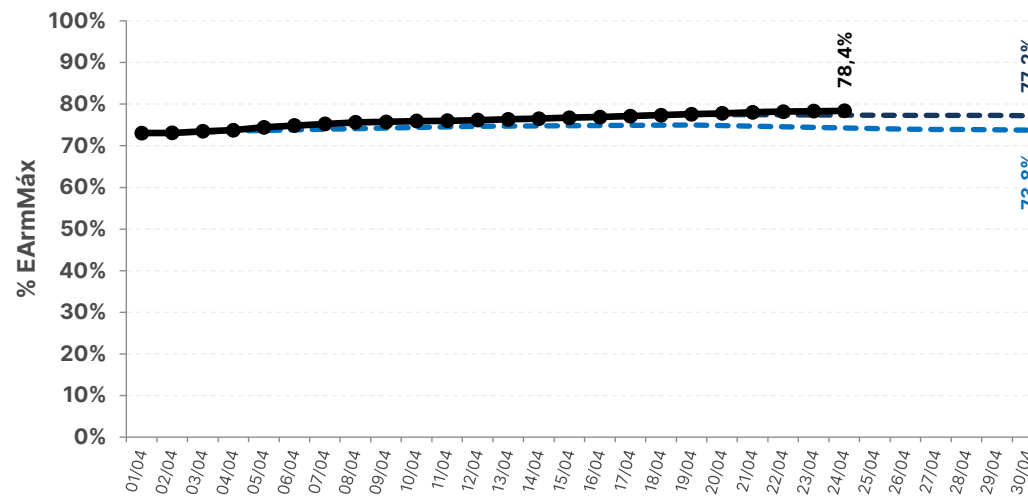

REGIÃO SUL

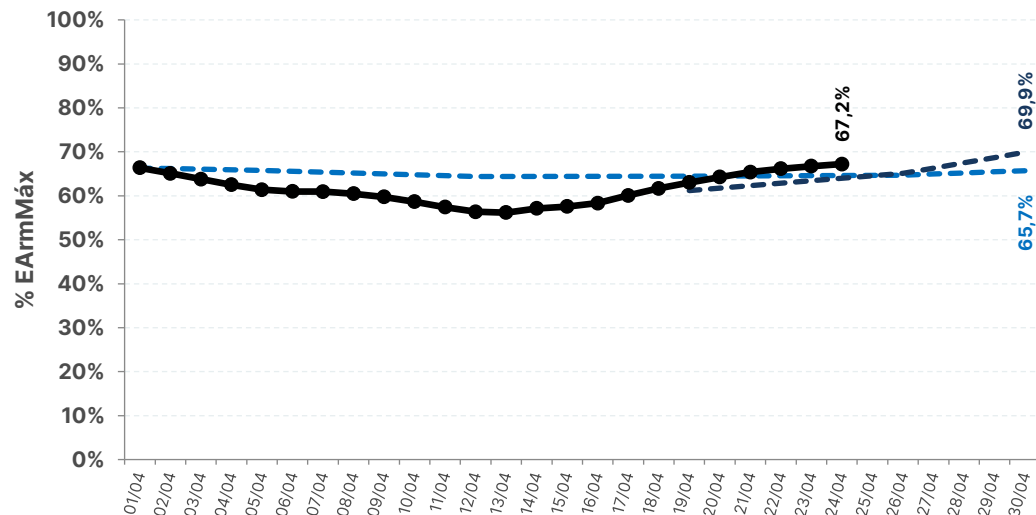

REGIÃO SUDESTE

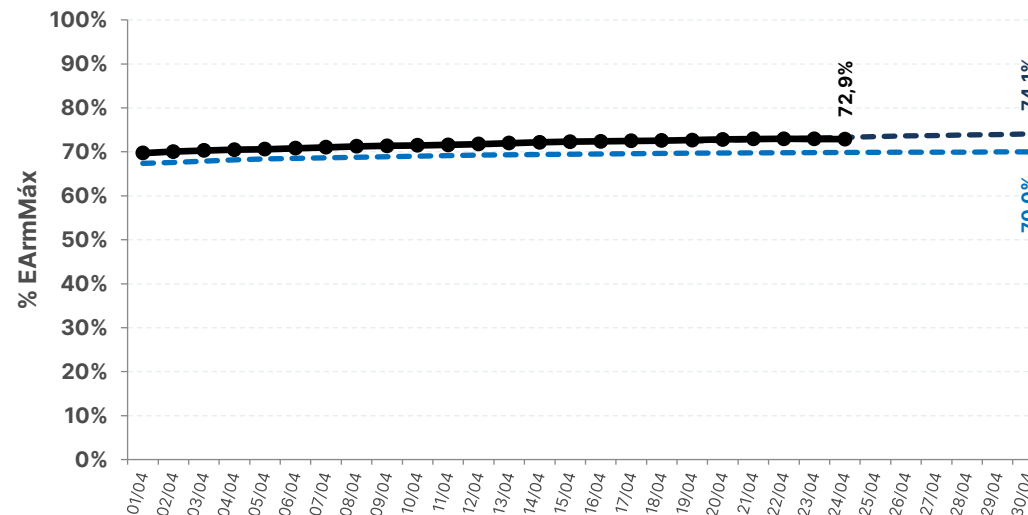

--- DECOMP ONS RV0

--- DECOMP ONS RV3

—●— REALIZADO

histórico de armazenamento no SIN

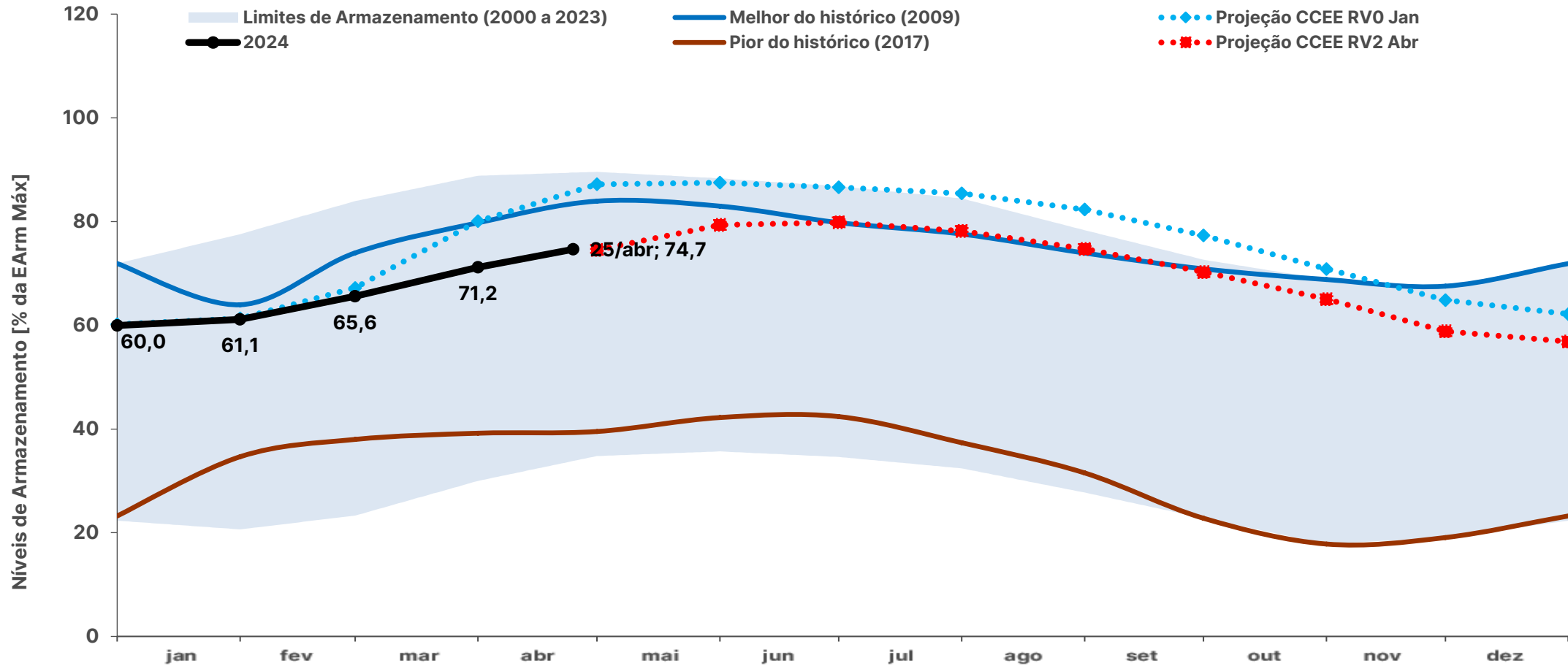

	jan	fev	mar	abr	mai	jun	jul	ago	set	out	nov	dez
Projeção CCEE RV2 Abr	-	-	-	75%	79%	80%	78%	75%	70%	65%	59%	57%
Projeção CCEE RV0 Jan	61%	67%	80%	87%	88%	87%	85%	82%	77%	71%	65%	62%
Melhor do histórico (2009)	64%	74%	80%	84%	83%	80%	78%	74%	71%	69%	68%	72%
Pior do histórico (2017)	35%	38%	39%	40%	42%	42%	37%	32%	23%	18%	19%	23%

* O critério para a escolha do melhor e pior ano do histórico foi o nível de armazenamento ao final de novembro de cada ano (final do período seco)

Fontes: ONS e CCEE (Projeção)

histórico de armazenamento no SE

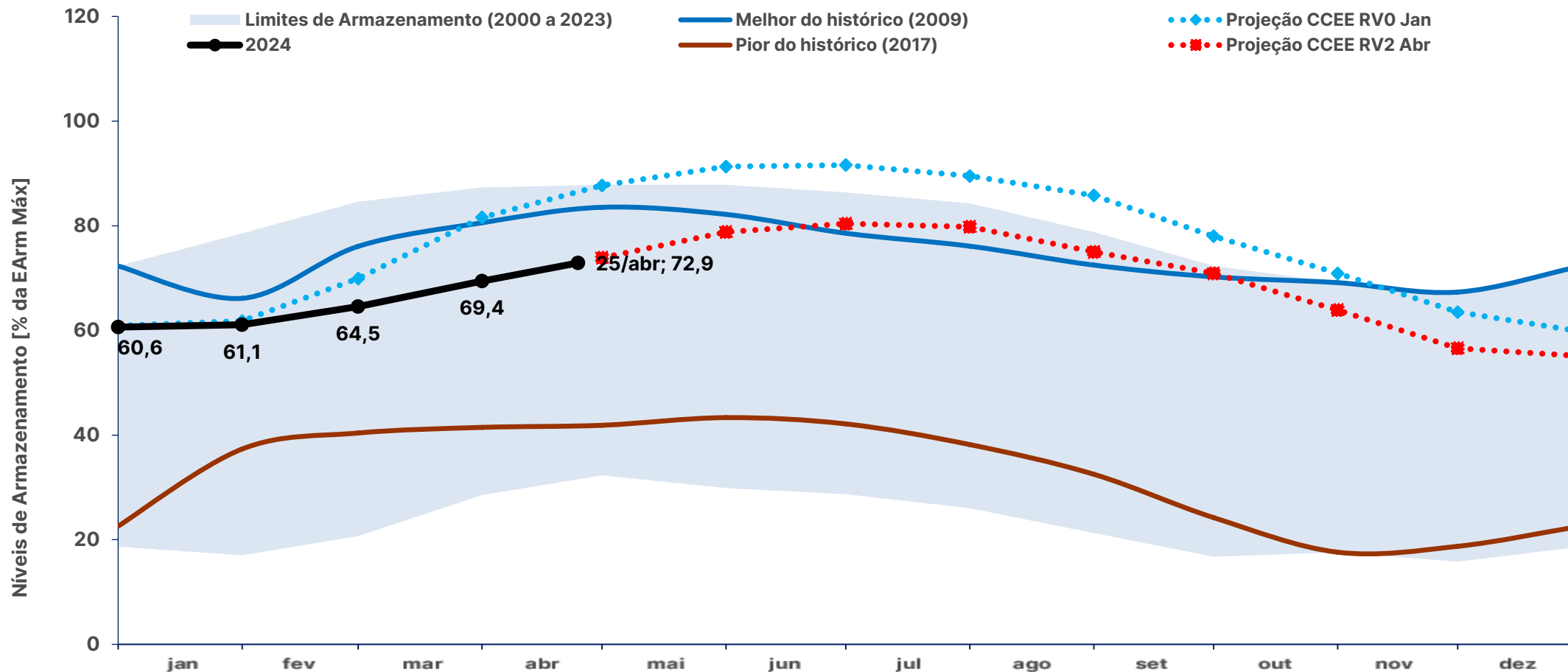

	jan	fev	mar	abr	mai	jun	jul	ago	set	out	nov	dez
Projeção CCEE RV2 Abr	-	-	-	74%	79%	80%	80%	75%	71%	64%	57%	55%
Projeção CCEE RV0 Jan	62%	70%	82%	88%	91%	92%	90%	86%	78%	71%	64%	60%
Melhor do histórico (2009)	66%	76%	81%	84%	82%	79%	76%	72%	70%	69%	67%	72%
Pior do histórico (2017)	37%	40%	41%	42%	43%	42%	38%	32%	24%	18%	19%	23%

* O critério para a escolha do melhor e pior ano do histórico foi o nível de armazenamento ao final de novembro de cada ano (final do período seco)

Fontes: ONS e CCEE (Projeção)

histórico de armazenamento no S

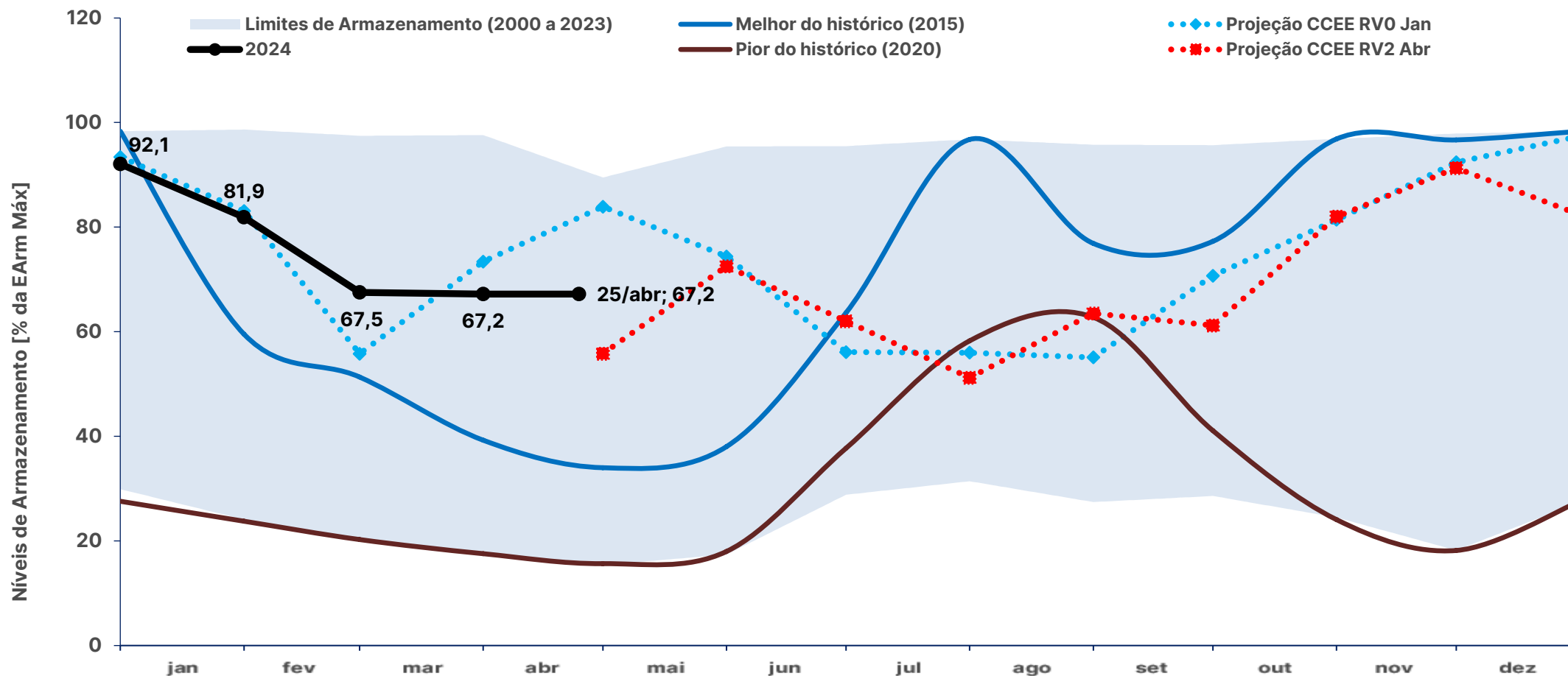

	jan	fev	mar	abr	mai	jun	jul	ago	set	out	nov	dez
Projeção CCEE RV2 Abr	-	-	-	56%	73%	62%	51%	64%	61%	82%	91%	82%
Projeção CCEE RV0 Jan	83%	56%	73%	84%	74%	56%	56%	55%	71%	81%	92%	97%
Melhor do histórico (2015)	60%	51%	39%	34%	38%	64%	97%	77%	77%	97%	97%	98%
Pior do histórico (2020)	24%	20%	18%	16%	18%	38%	58%	63%	41%	24%	18%	28%

* O critério para a escolha do melhor e pior ano do histórico foi o nível de armazenamento ao final de novembro de cada ano (final do período seco)

Fontes: ONS e CCEE (Projeção)

histórico de armazenamento no NE

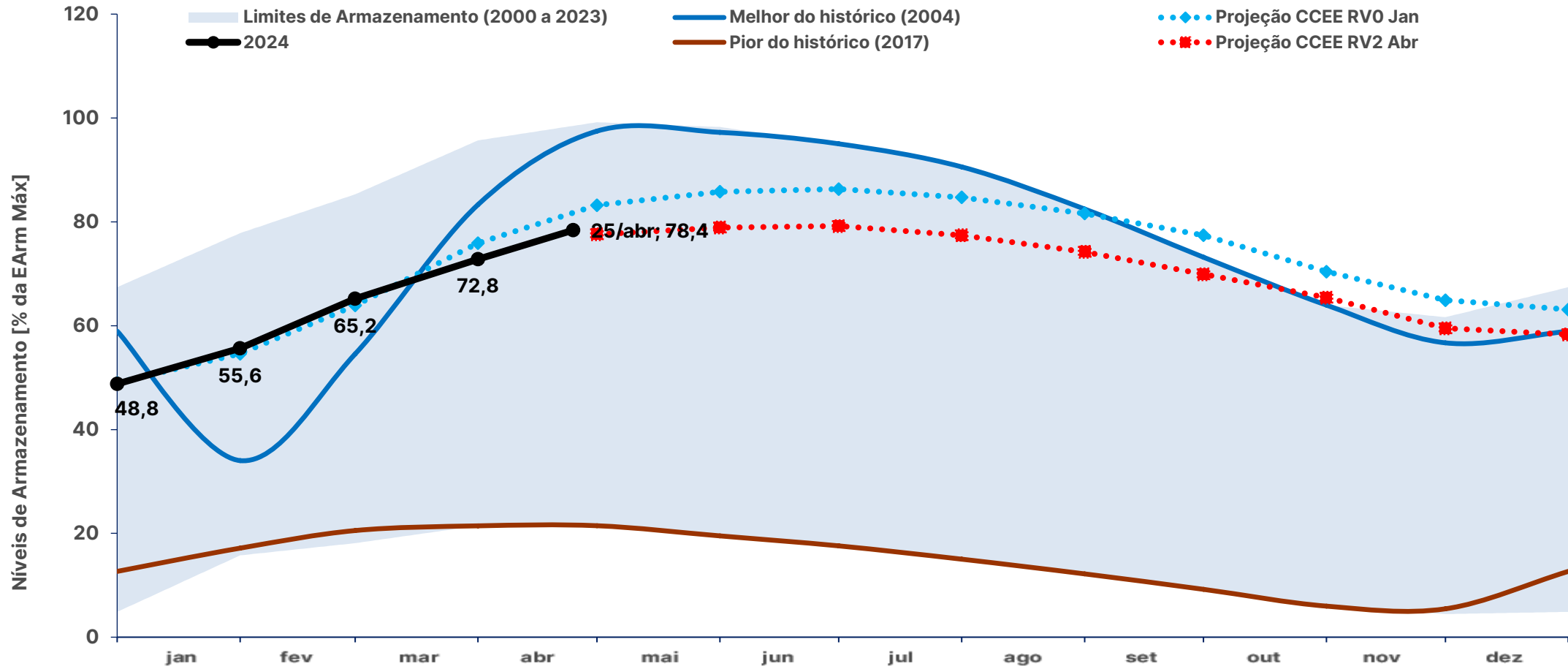

	jan	fev	mar	abr	mai	jun	jul	ago	set	out	nov	dez
Projeção CCEE RV2 Abr	-	-	-	78%	79%	79%	77%	74%	70%	65%	60%	58%
Projeção CCEE RV0 Jan	55%	64%	76%	83%	86%	86%	85%	82%	77%	70%	65%	63%
Melhor do histórico (2004)	34%	55%	83%	97%	97%	95%	91%	82%	73%	64%	57%	59%
Pior do histórico (2017)	17%	21%	21%	21%	20%	18%	15%	12%	9%	6%	5%	13%

* O critério para a escolha do melhor e pior ano do histórico foi o nível de armazenamento ao final de novembro de cada ano (final do período seco)

Fontes: ONS e CCEE (Projeção)

histórico de armazenamento no N

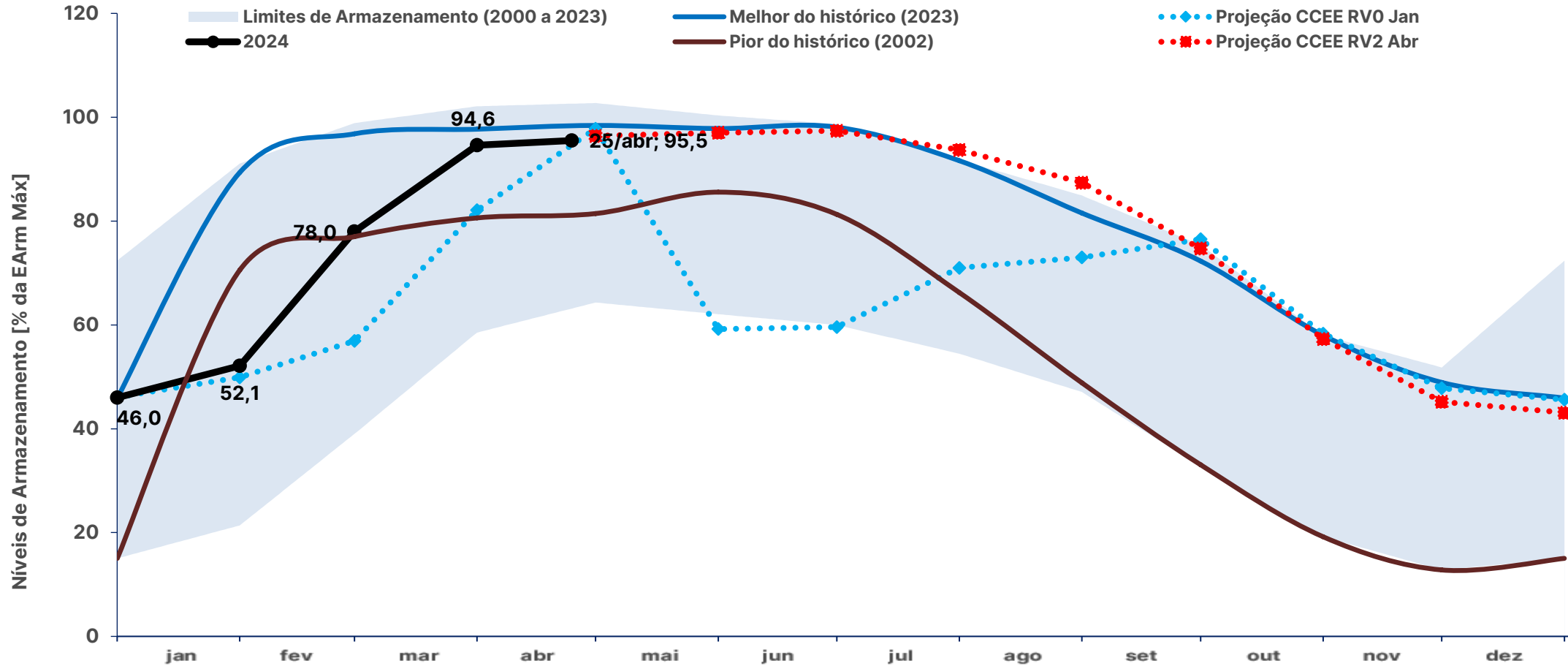

	jan	fev	mar	abr	mai	jun	jul	ago	set	out	nov	dez
Projeção CCEE RV2 Abr	-	-	-	96%	97%	97%	94%	87%	75%	57%	45%	43%
Projeção CCEE RV0 Jan	50%	57%	82%	98%	59%	60%	71%	73%	77%	58%	48%	46%
Melhor do histórico (2023)	89%	97%	98%	98%	98%	98%	92%	82%	72%	58%	49%	46%
Pior do histórico (2002)	71%	77%	81%	81%	86%	81%	66%	49%	33%	19%	13%	15%

* O critério para a escolha do melhor e pior ano do histórico foi o nível de armazenamento ao final de novembro de cada ano (final do período seco)

Fontes: ONS e CCEE (Projeção)

SISTEMA INTERLIGADO NACIONAL

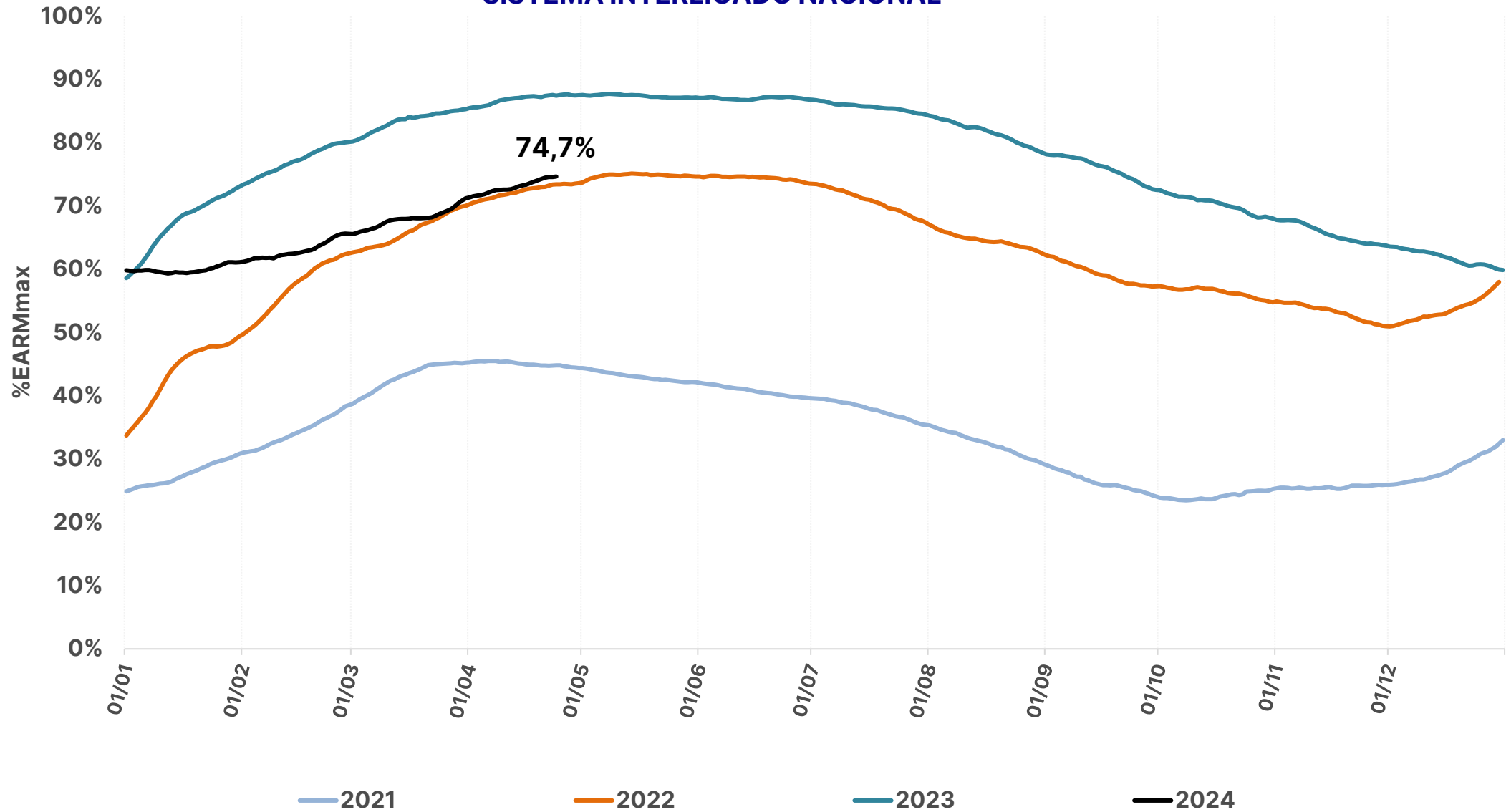

histórico de armazenamento dos últimos anos

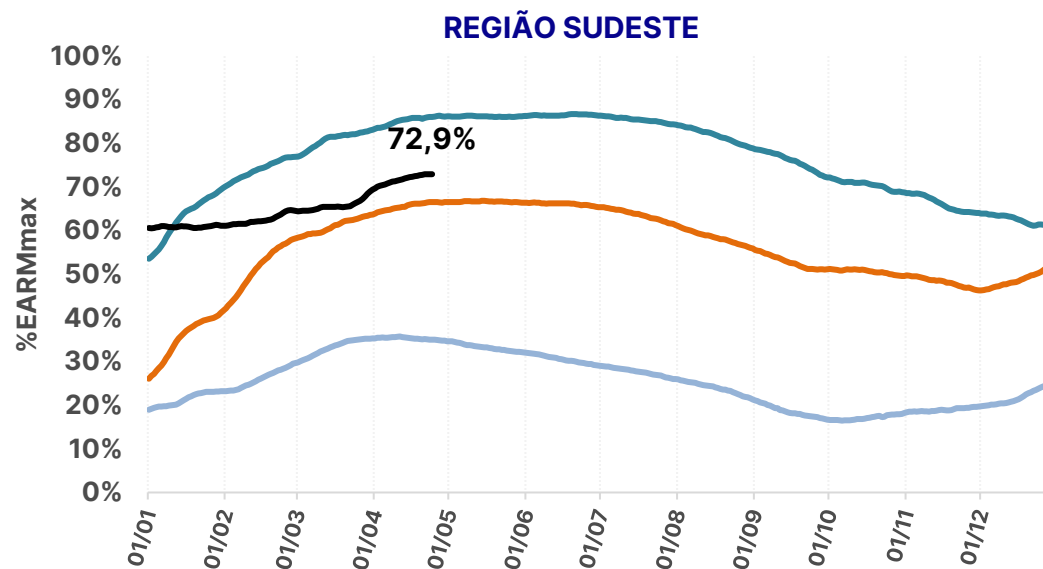
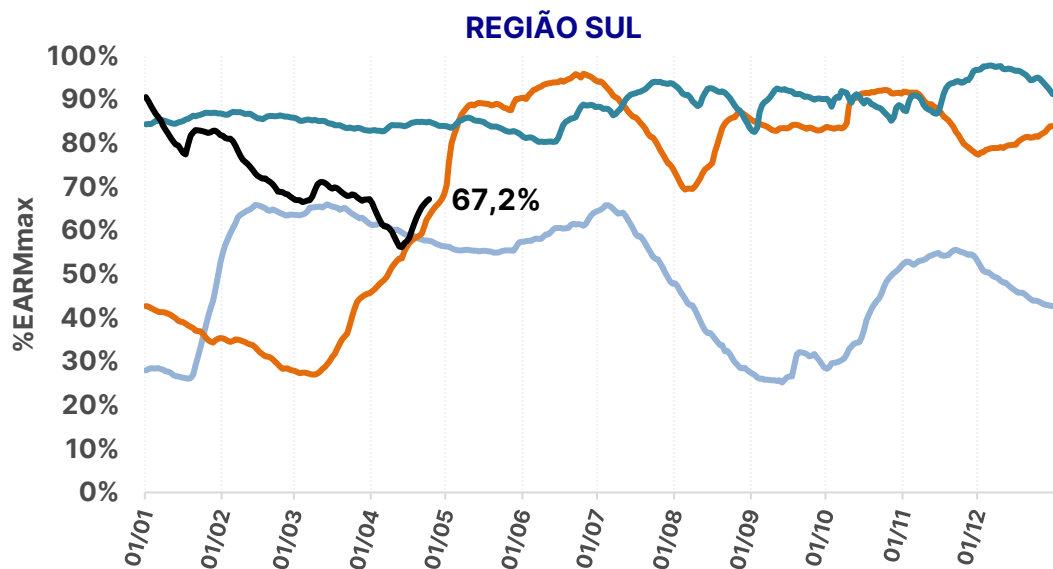
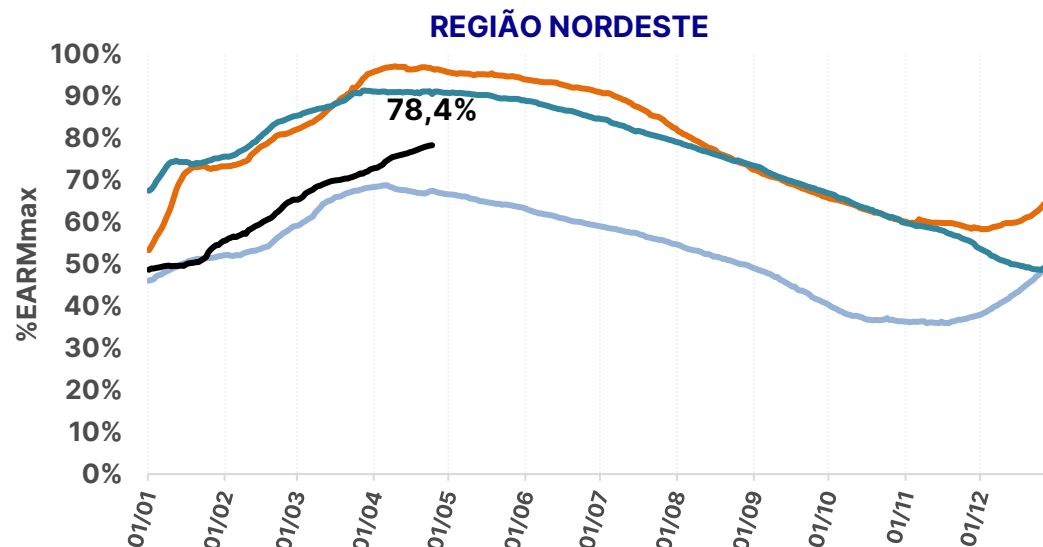
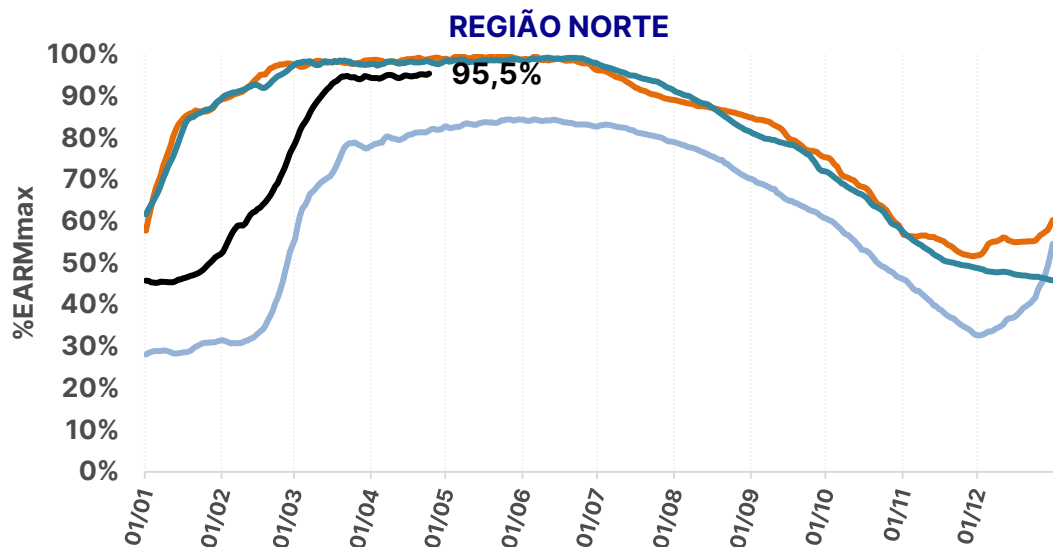

— 2021

— 2022

— 2023

— 2024

SISTEMA INTERLIGADO NACIONAL

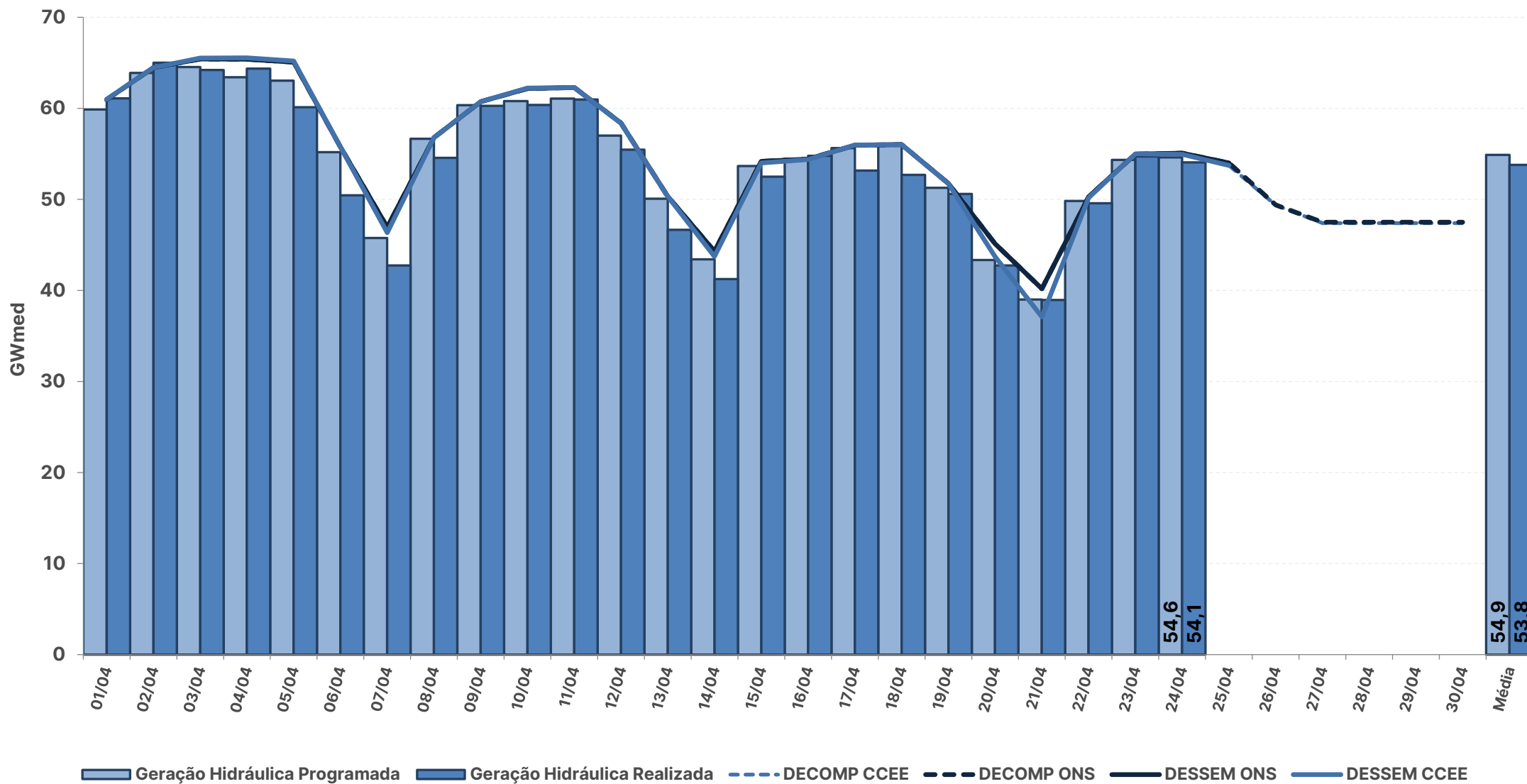

* Geração Hidráulica das UHEs tipo I

Fontes: BDO/IPDO (ONS), DECOMP e DESSEM (CCEE/ONS)

acompanhamento da geração hidráulica

REGIÃO NORTE

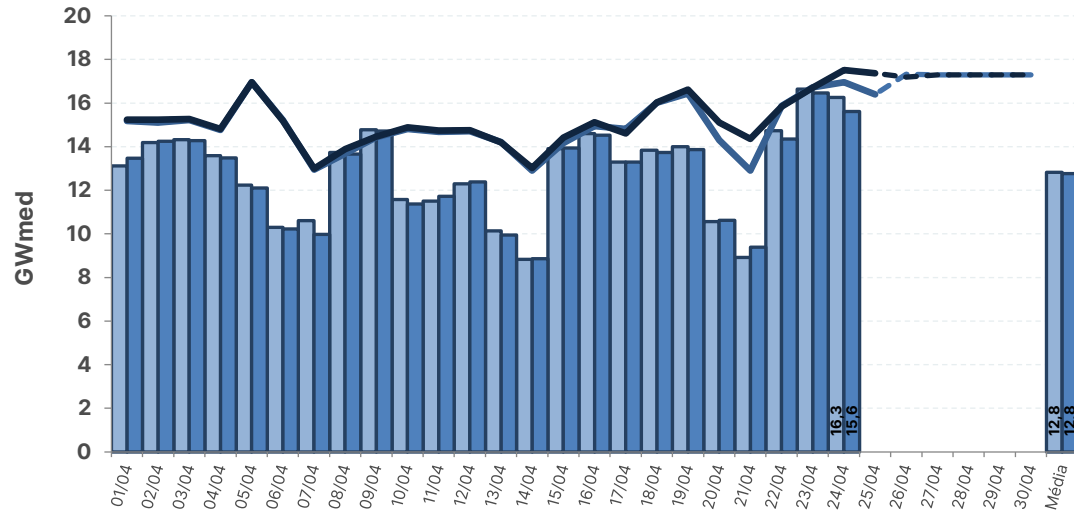

REGIÃO NORDESTE

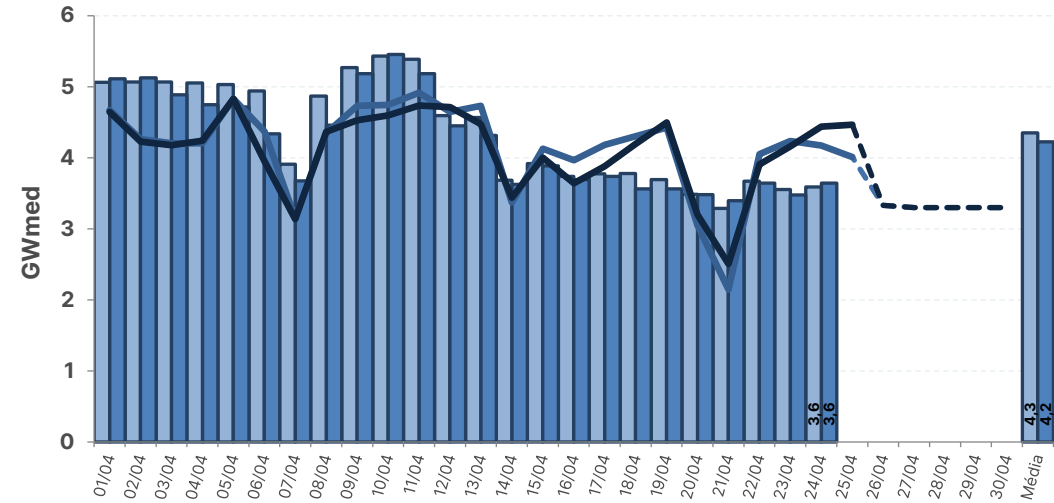

REGIÃO SUL

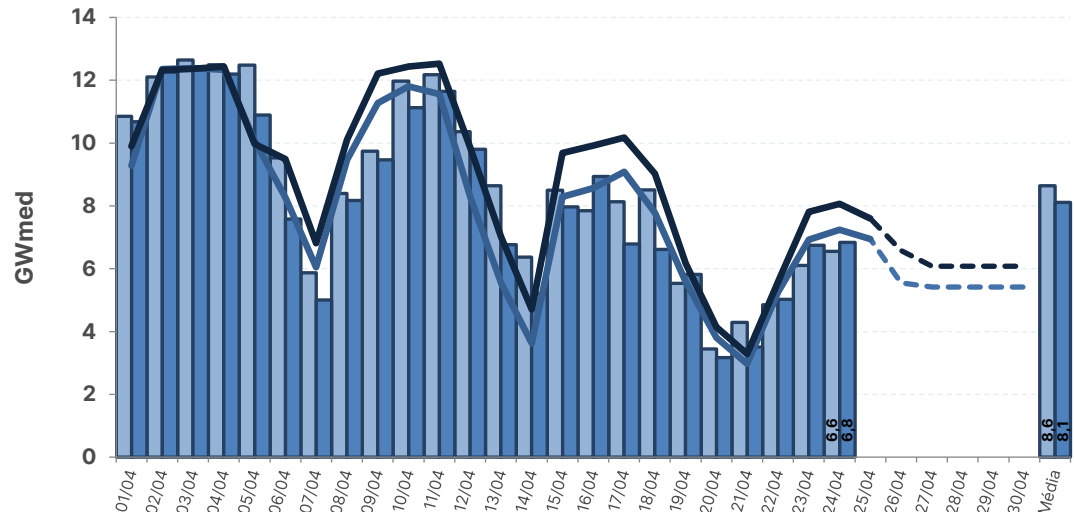

REGIÃO SUDESTE

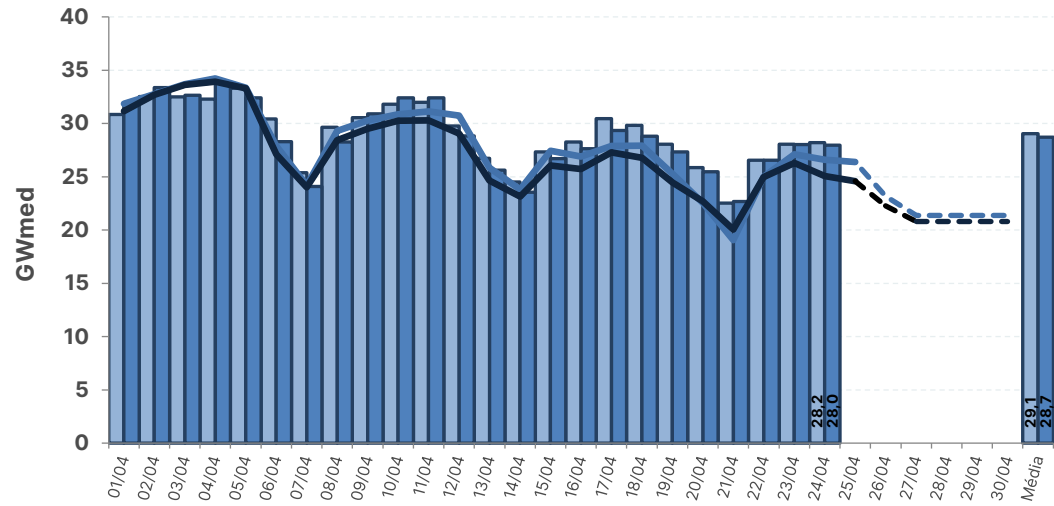

Geração Hidráulica Programada
 Geração Hidráulica Realizada
 DECOMP CCEE
 DECOMP ONS
 DESSEM CCEE
 DESSEM ONS

* Geração Hidráulica das UHes tipo I

Fontes: BDO/IPDO (ONS), DECOMP e DESSEM (CCEE/ONS)

acompanhamento do fator de ajuste do MRE

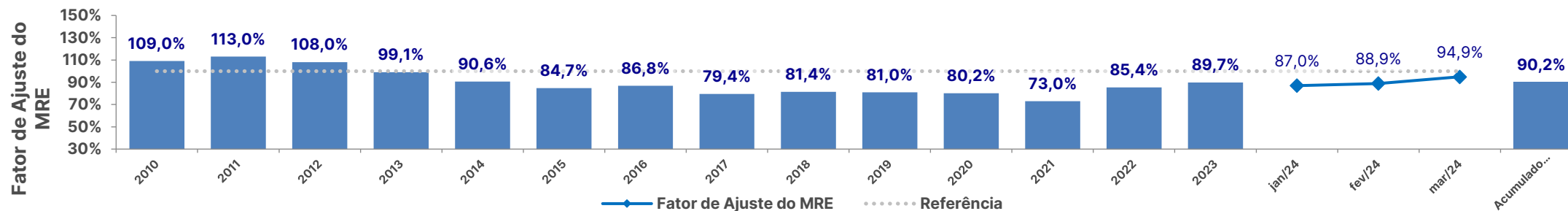
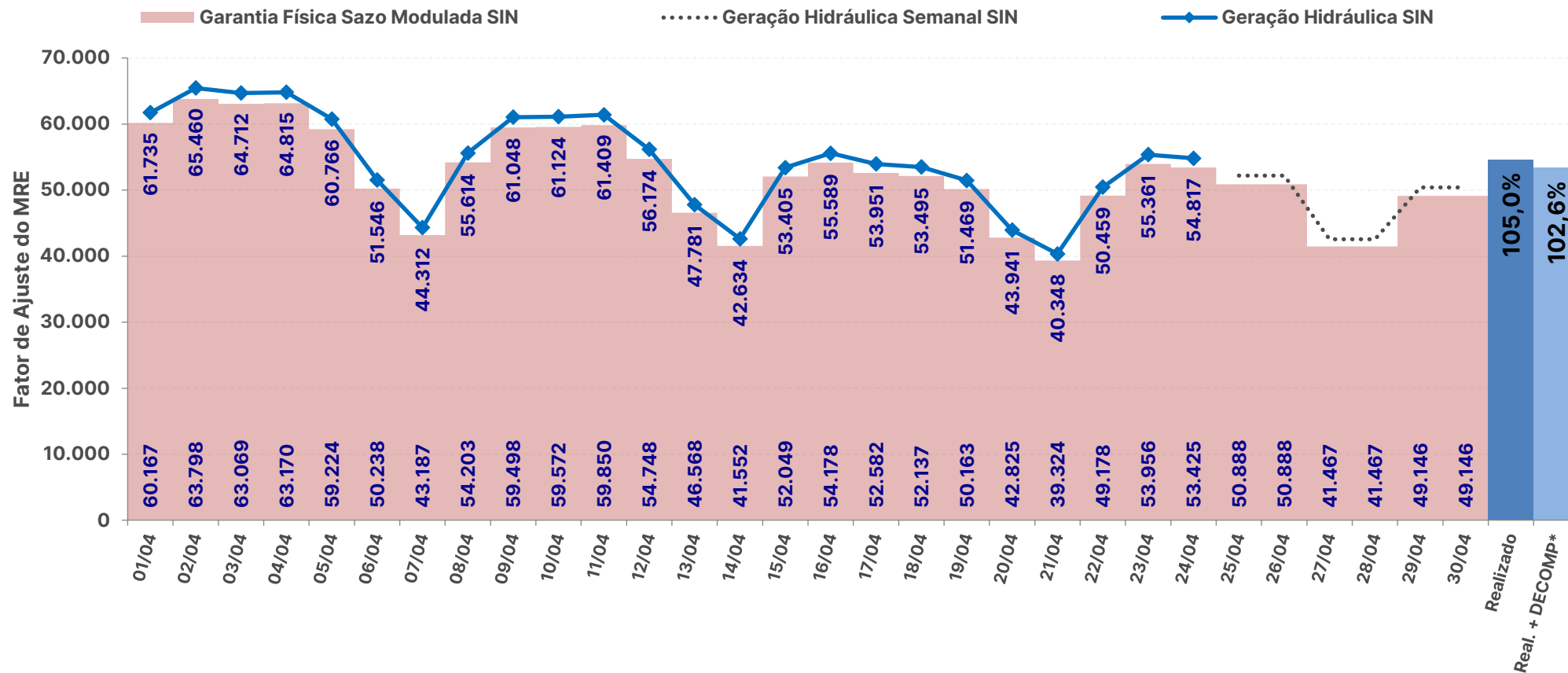

* Expectativa de fator de ajuste para o mês de acordo com a geração verificada + geração prevista pelo DECOMP

Fontes: BDO/IPDO (ONS) e DECOMP (CCEE/ONS)

acompanhamento do fator de ajuste do MRE para fins de repactuação do risco hidrológico

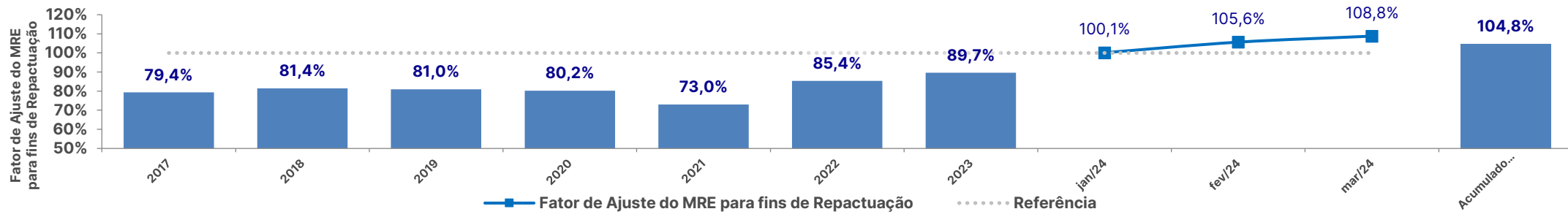
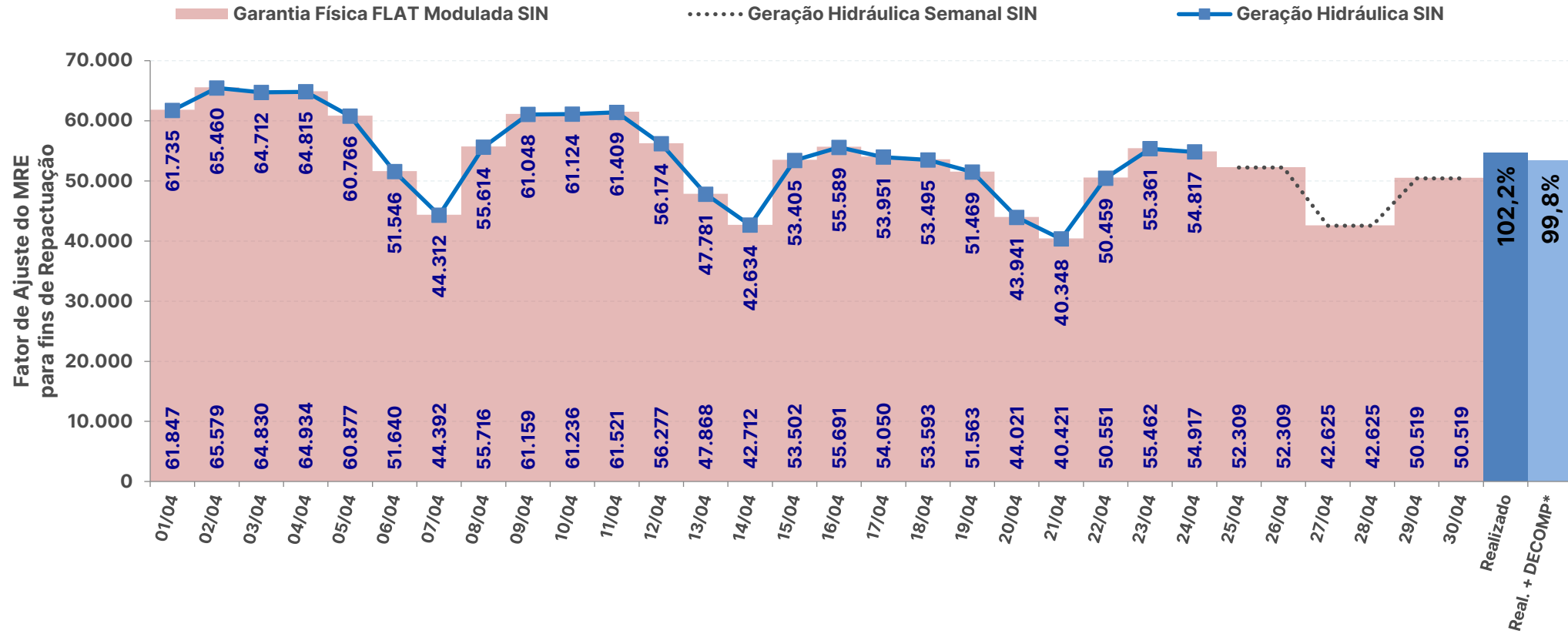

* Expectativa de fator de ajuste para o mês de acordo com a geração verificada + geração prevista pelo DECOMP

Fontes: BDO/IPDO (ONS) e DECOMP (CCEE/ONS)

SISTEMA INTERLIGADO NACIONAL

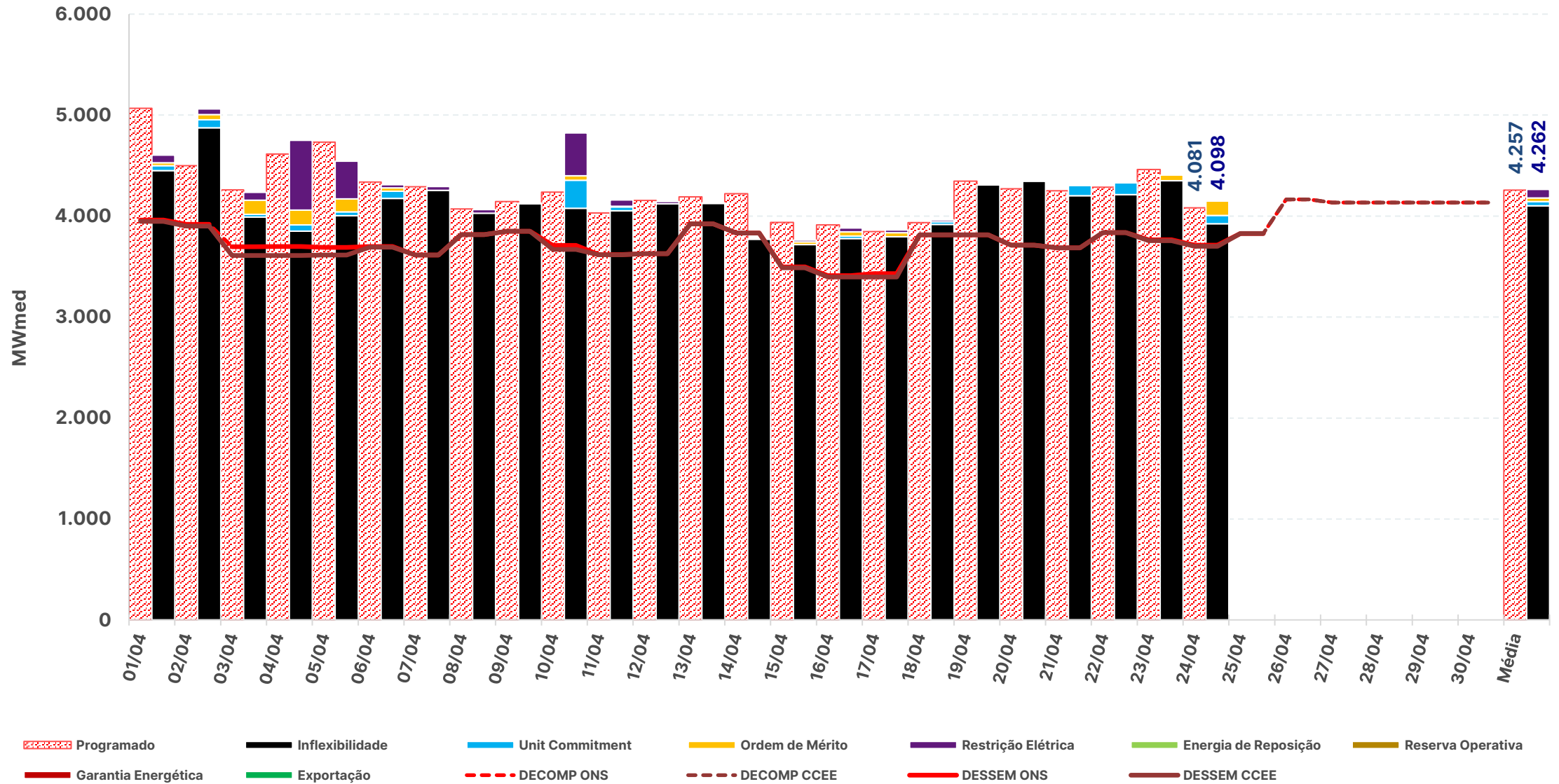

* Geração Térmica das UTEs tipo I e II-A

Fontes: BDO/IPDO (ONS), DECOMP e DESSEM (CCEE/ONS)

acompanhamento da geração térmica

REGIÃO NORTE

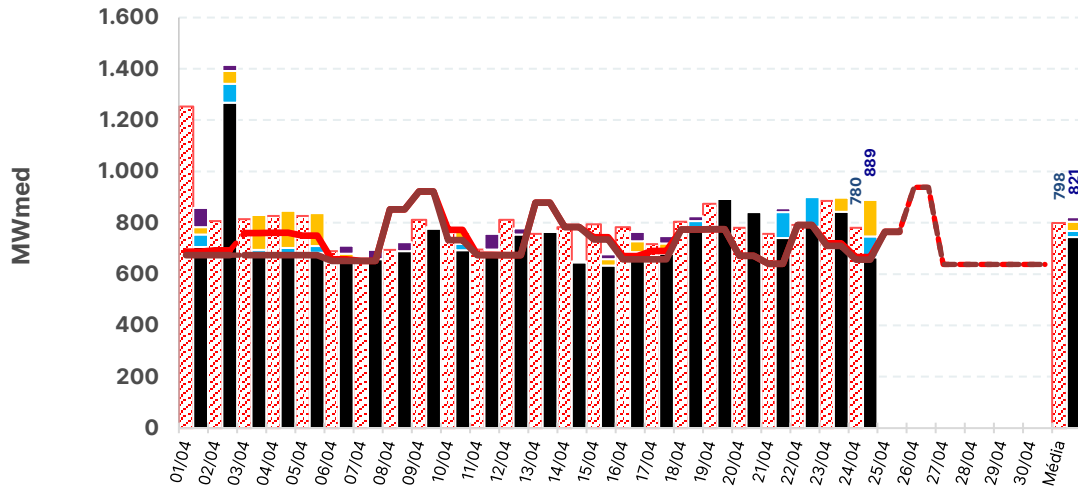

REGIÃO NORDESTE

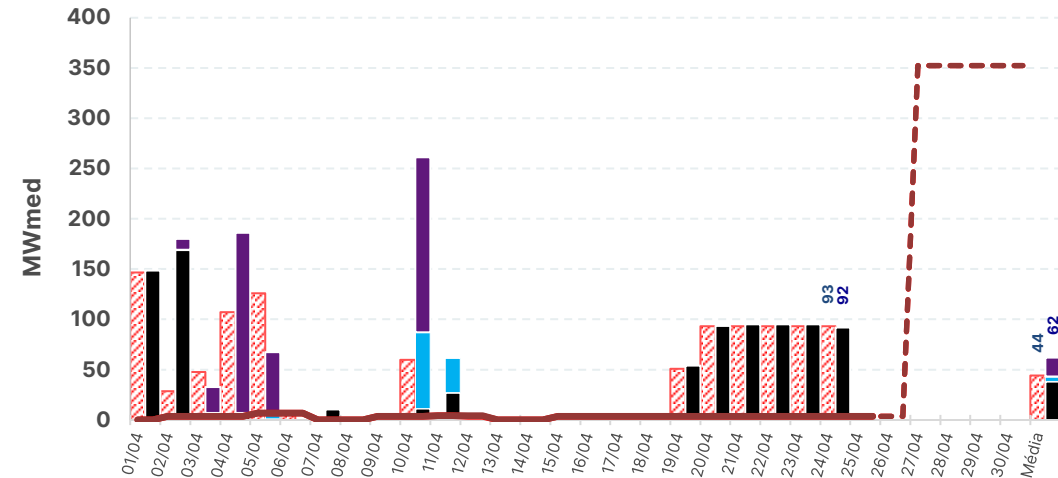

REGIÃO SUL

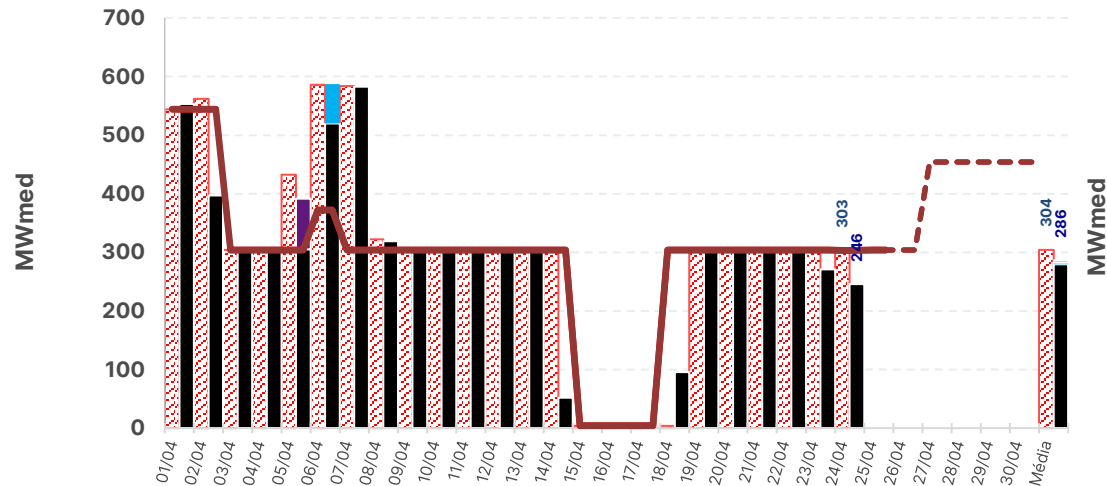

REGIÃO SUDESTE

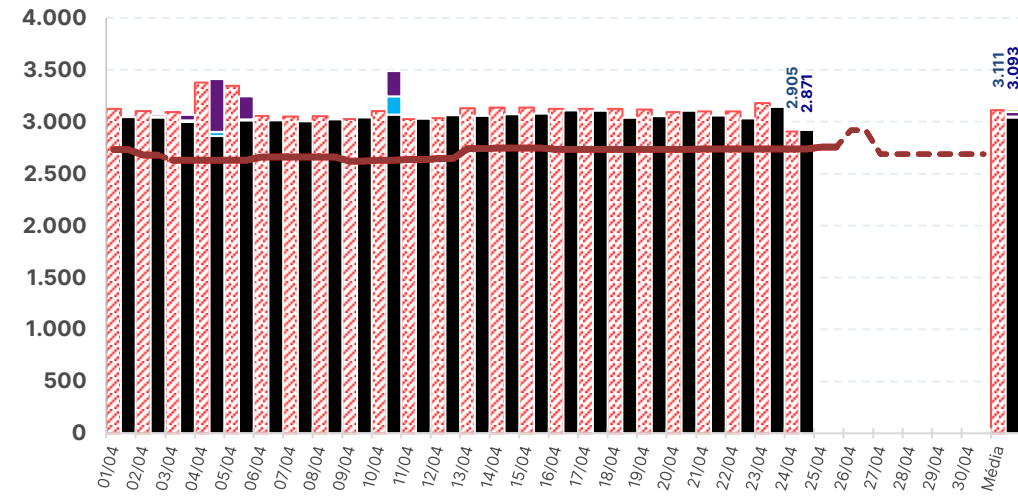

- Programado
- Inflexibilidade
- Unit Commitment
- Ordem de Mérito
- Restrição Elétrica
- Energia de Reposição
- Reserva Operativa
- Garantia Energética
- Exportação
- Capacidade Instalada
- DECOMP ONS
- Restrição Elétrica
- Energia de Reposição
- Reserva Operativa
- DESSEM ONS
- DESSEM CCEE

* Geração Térmica das UTEs tipo I e II-A

Fontes: BDO/IPDO (ONS), DECOMP e DESSEM (CCEE/ONS)

estimativa preliminar de encargos de serviço do sistema – ESS

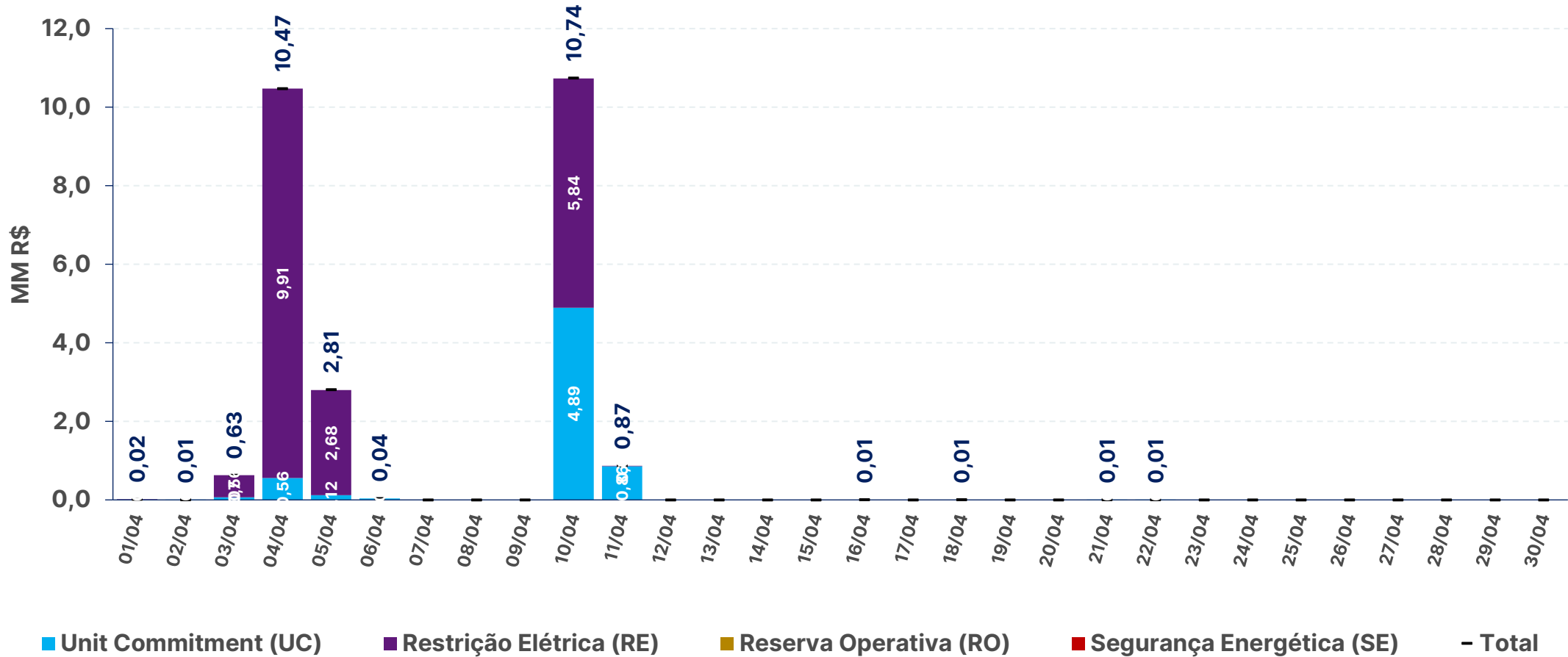

	1/4	2/4	3/4	4/4	5/4	6/4	7/4	8/4	9/4	10/4	11/4	12/4	13/4	14/4	15/4	16/4	17/4	18/4	19/4	20/4	21/4	22/4	23/4	24/4	25/4	26/4	27/4	28/4	29/4	30/4	Total
RE	0,0	0,0	0,6	9,9	2,7	0,0	0,0	0,0	0,0	5,8	0,0	0,0	0,0	0,0	0,0	0,0	0,0	0,0	0,0	0,0	0,0	0,0	0,0	0,0	0,0	0,0	0,0	0,0	0,0	0,0	19,1
RO	0,0	0,0	0,0	0,0	0,0	0,0	0,0	0,0	0,0	0,0	0,0	0,0	0,0	0,0	0,0	0,0	0,0	0,0	0,0	0,0	0,0	0,0	0,0	0,0	0,0	0,0	0,0	0,0	0,0	0,0	0,0
SE	0,0	0,0	0,0	0,0	0,0	0,0	0,0	0,0	0,0	0,0	0,0	0,0	0,0	0,0	0,0	0,0	0,0	0,0	0,0	0,0	0,0	0,0	0,0	0,0	0,0	0,0	0,0	0,0	0,0	0,0	0,0
UC	0,0	0,0	0,1	0,6	0,1	0,0	0,0	0,0	0,0	4,9	0,9	0,0	0,0	0,0	0,0	0,0	0,0	0,0	0,0	0,0	0,0	0,0	0,0	0,0	0,0	0,0	0,0	0,0	0,0	0,0	6,6
Total	0,0	0,0	0,6	10,5	2,8	0,0	0,0	0,0	0,0	10,7	0,9	0,0	0,0	0,0	0,0	0,0	0,0	0,0	0,0	0,0	0,0	0,0	0,0	0,0	0,0	0,0	0,0	0,0	0,0	25,7	

estimativa preliminar do custo de descolamento entre CMO e PLD

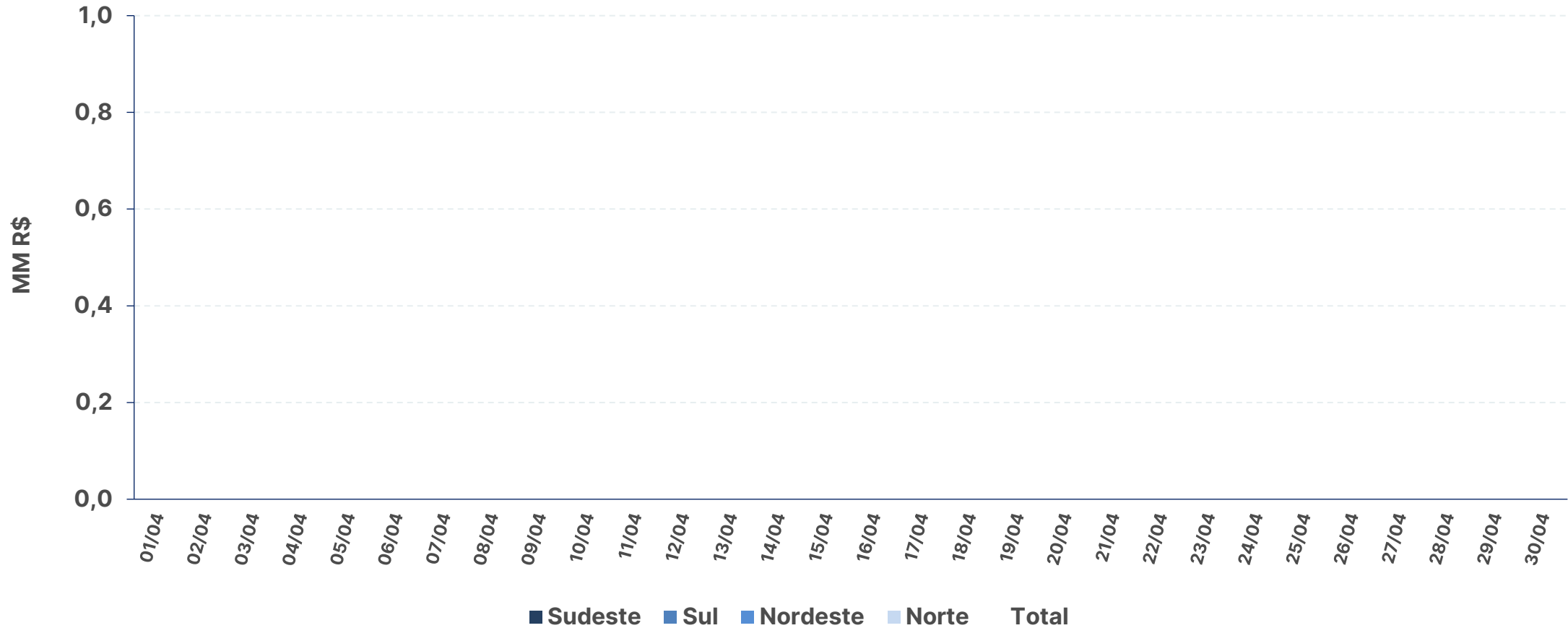

	1/4	2/4	3/4	4/4	5/4	6/4	7/4	8/4	9/4	10/4	11/4	12/4	13/4	14/4	15/4	16/4	17/4	18/4	19/4	20/4	21/4	22/4	23/4	24/4	25/4	26/4	27/4	28/4	29/4	30/4	Total
Sudeste	0,0	0,0	0,0	0,0	0,0	0,0	0,0	0,0	0,0	0,0	0,0	0,0	0,0	0,0	0,0	0,0	0,0	0,0	0,0	0,0	0,0	0,0	0,0	0,0	0,0	0,0	0,0	0,0	0,0	0,0	0,0
Sul	0,0	0,0	0,0	0,0	0,0	0,0	0,0	0,0	0,0	0,0	0,0	0,0	0,0	0,0	0,0	0,0	0,0	0,0	0,0	0,0	0,0	0,0	0,0	0,0	0,0	0,0	0,0	0,0	0,0	0,0	0,0
Nordeste	0,0	0,0	0,0	0,0	0,0	0,0	0,0	0,0	0,0	0,0	0,0	0,0	0,0	0,0	0,0	0,0	0,0	0,0	0,0	0,0	0,0	0,0	0,0	0,0	0,0	0,0	0,0	0,0	0,0	0,0	0,0
Norte	0,0	0,0	0,0	0,0	0,0	0,0	0,0	0,0	0,0	0,0	0,0	0,0	0,0	0,0	0,0	0,0	0,0	0,0	0,0	0,0	0,0	0,0	0,0	0,0	0,0	0,0	0,0	0,0	0,0	0,0	0,0
Total	0,0	0,0	0,0	0,0	0,0	0,0	0,0	0,0	0,0	0,0	0,0	0,0	0,0	0,0	0,0	0,0	0,0	0,0	0,0	0,0	0,0	0,0	0,0	0,0	0,0	0,0	0,0	0,0	0,0	0,0	0,0

GERAÇÃO EÓLICA

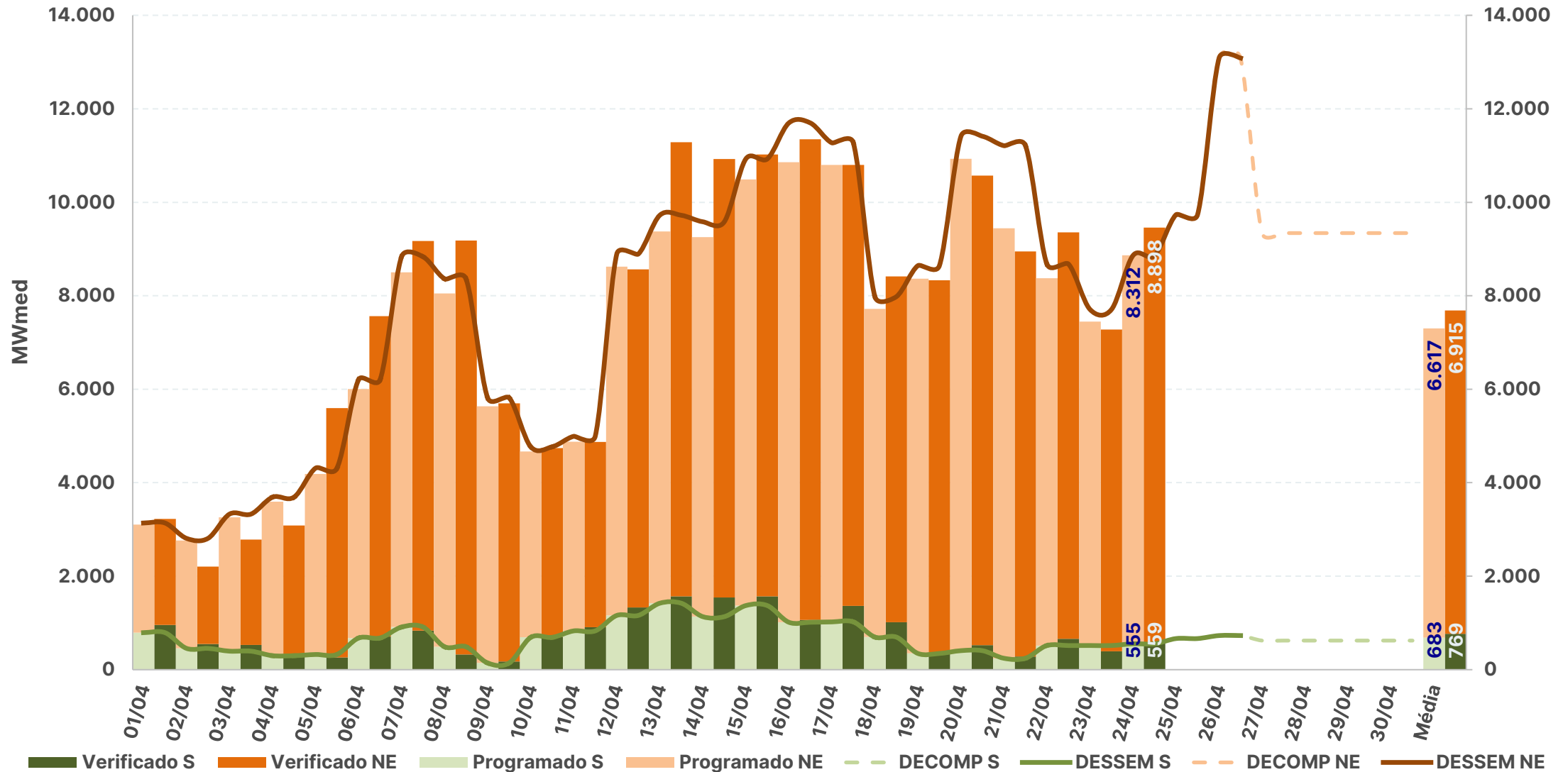

GERAÇÃO FOTOVOLTAICA

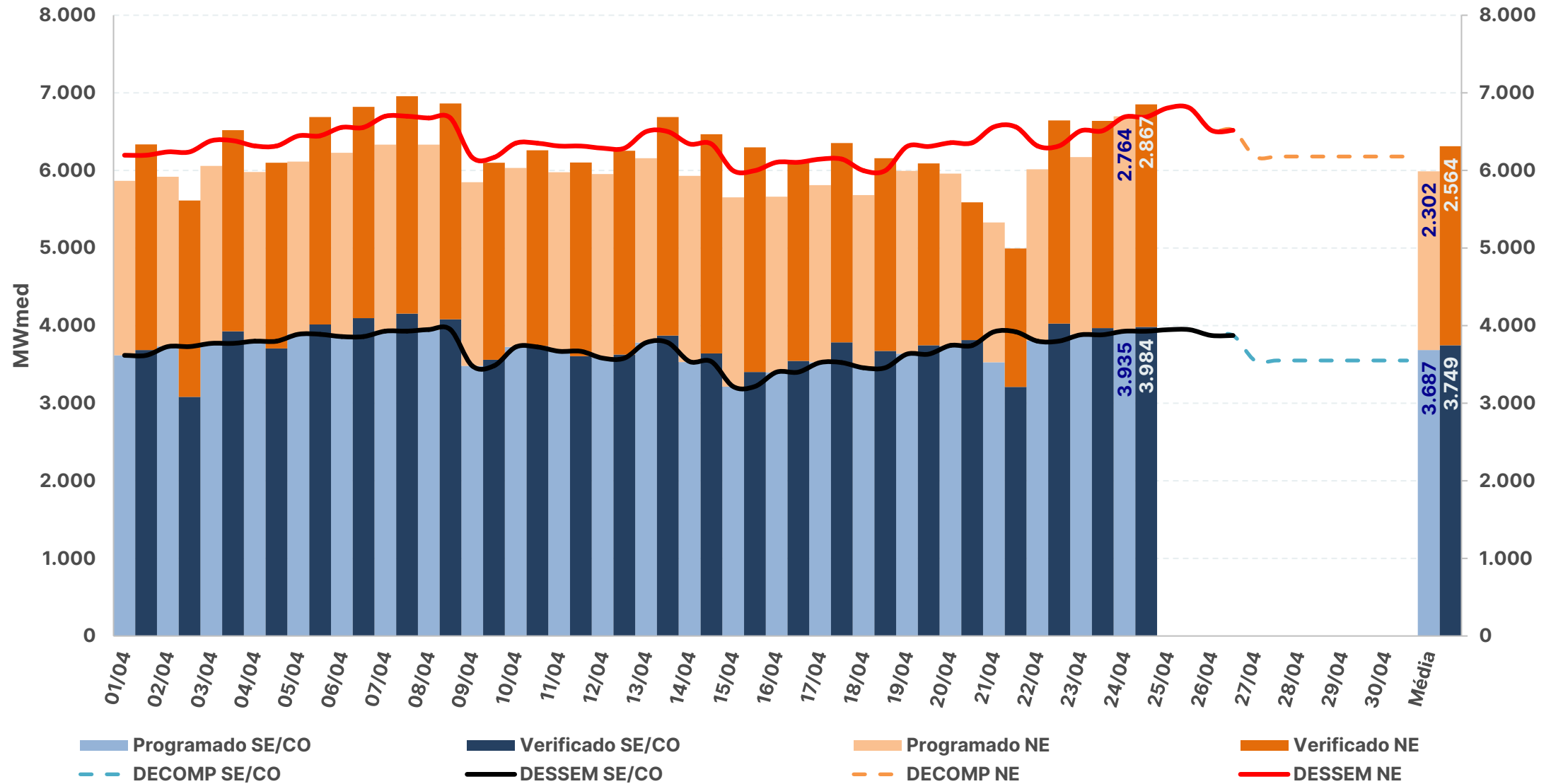

acompanhamento do intercâmbio entre subsistemas

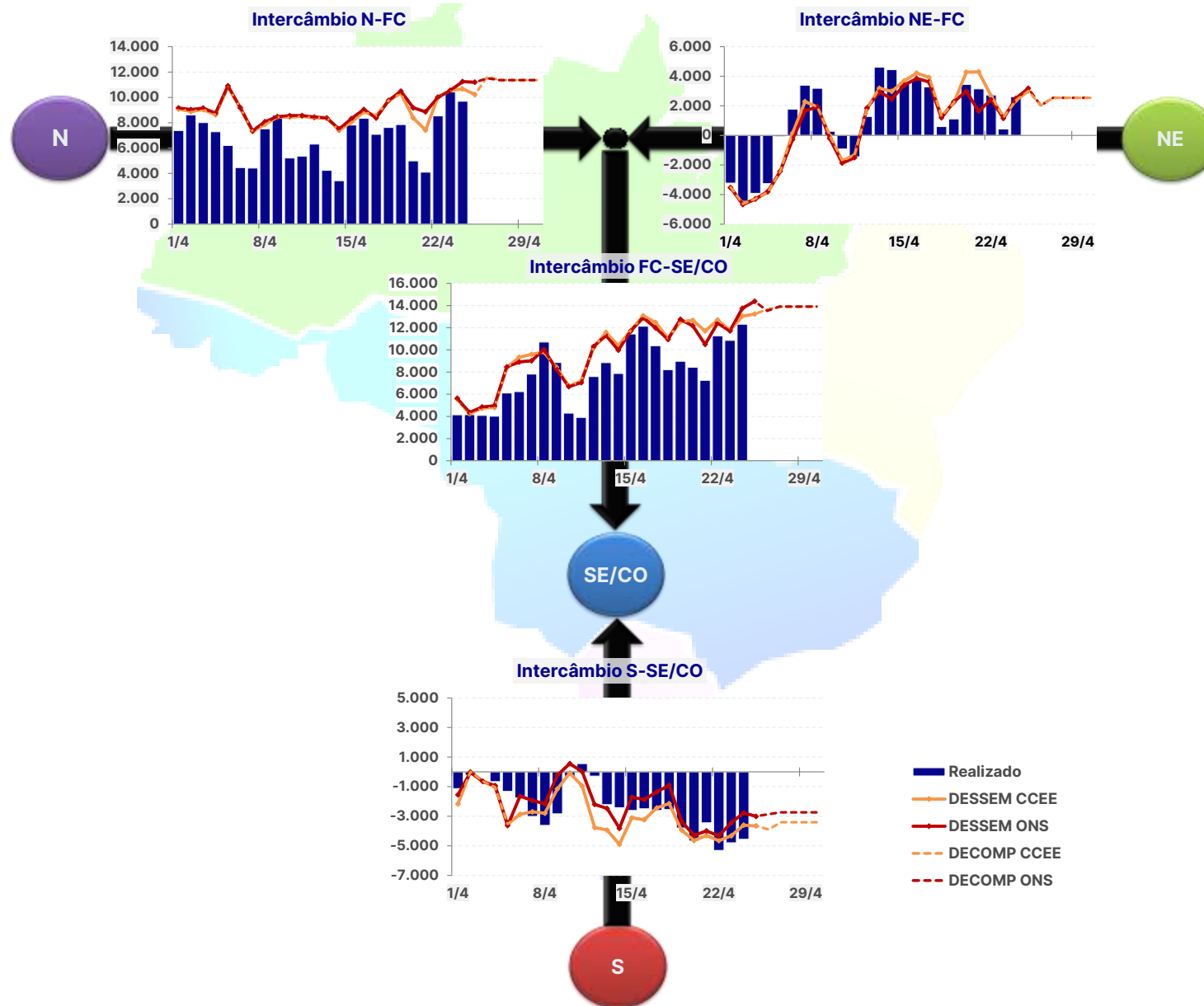

INTERCÂMBIO INTERNACIONAL

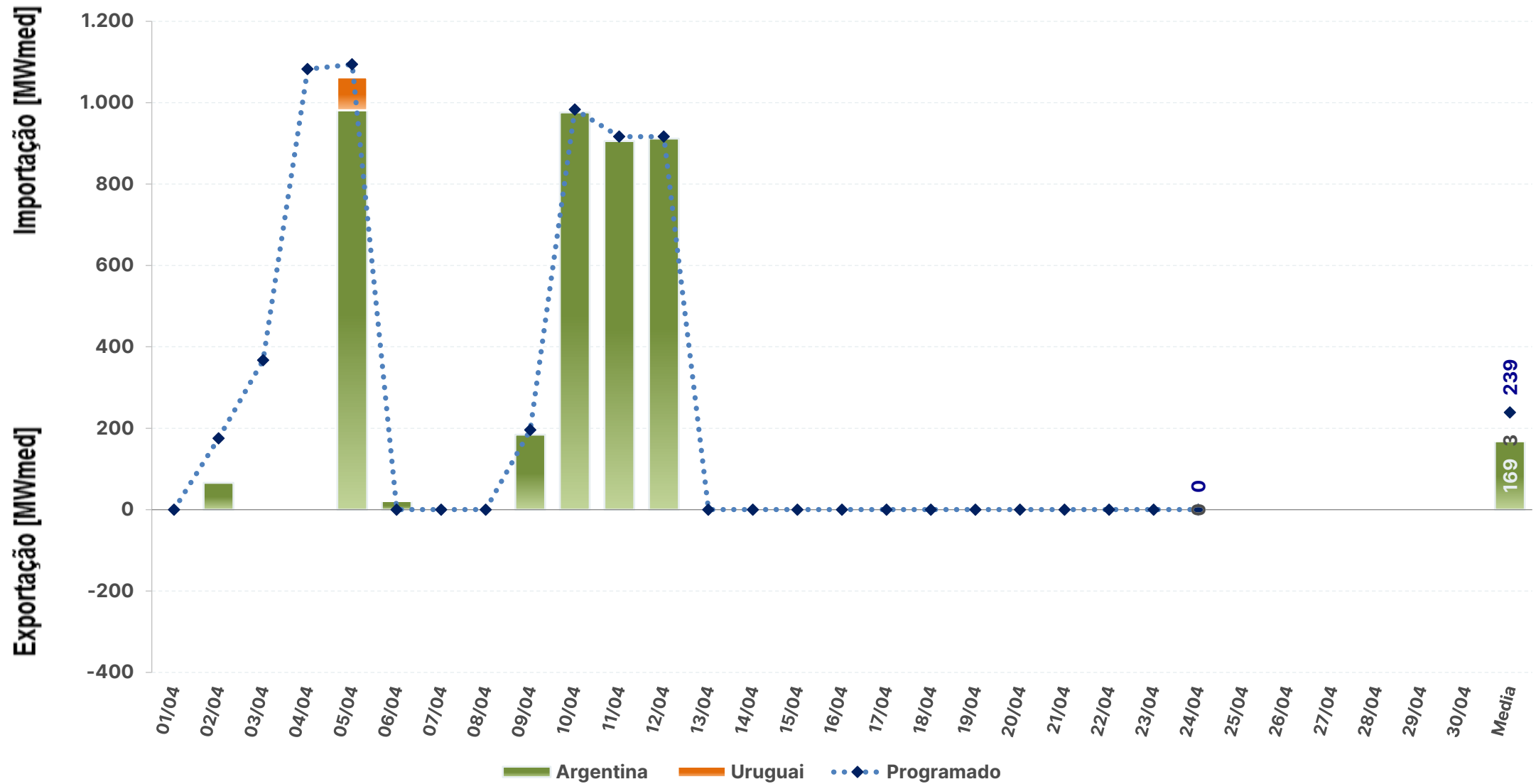

EXPORTAÇÃO

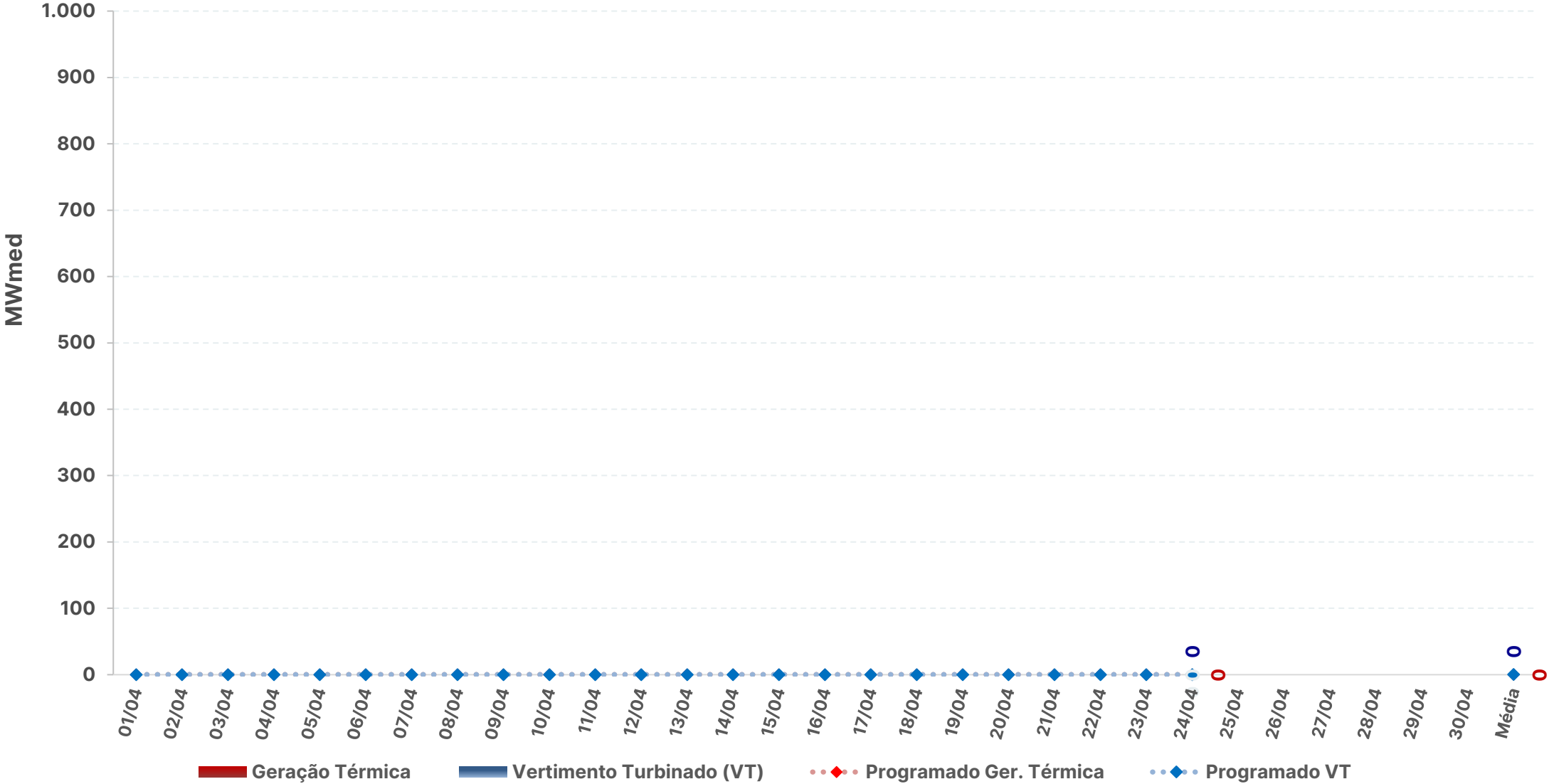

Fontes: BDO/IPDO (ONS), DECOMP e DESSEM (CCEE/ONS)

SISTEMA INTERLIGADO NACIONAL

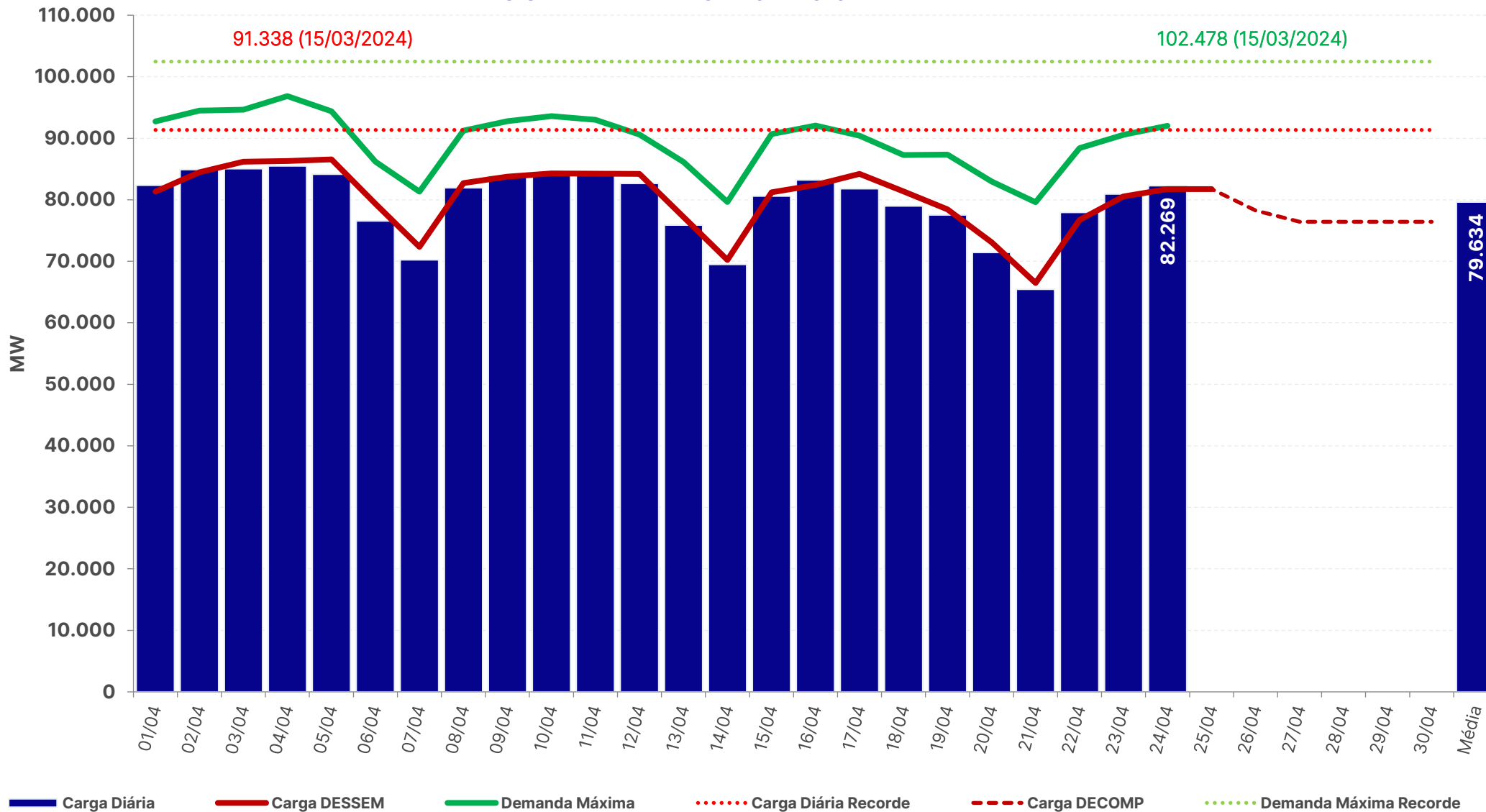

carga e demanda instantânea máxima

REGIÃO NORTE

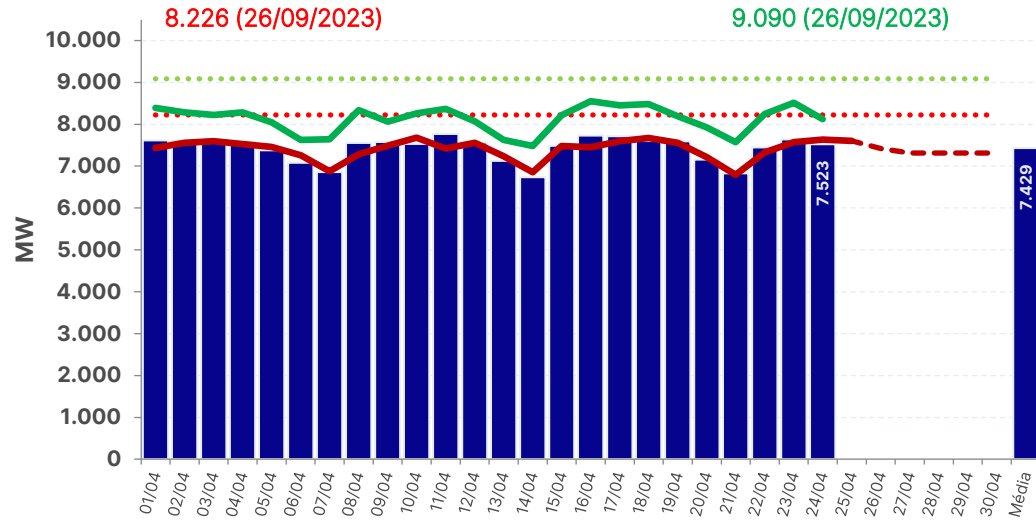

REGIÃO NORDESTE

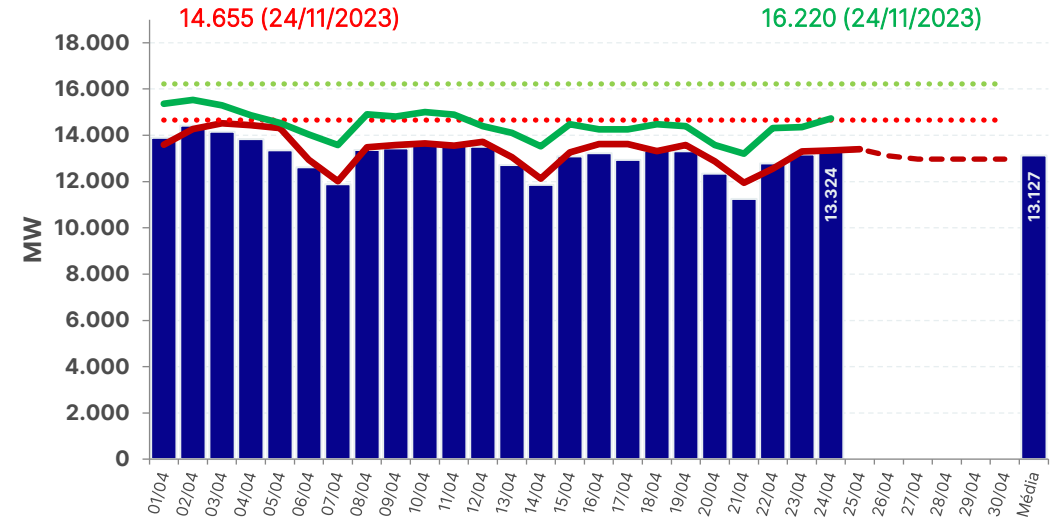

REGIÃO SUL

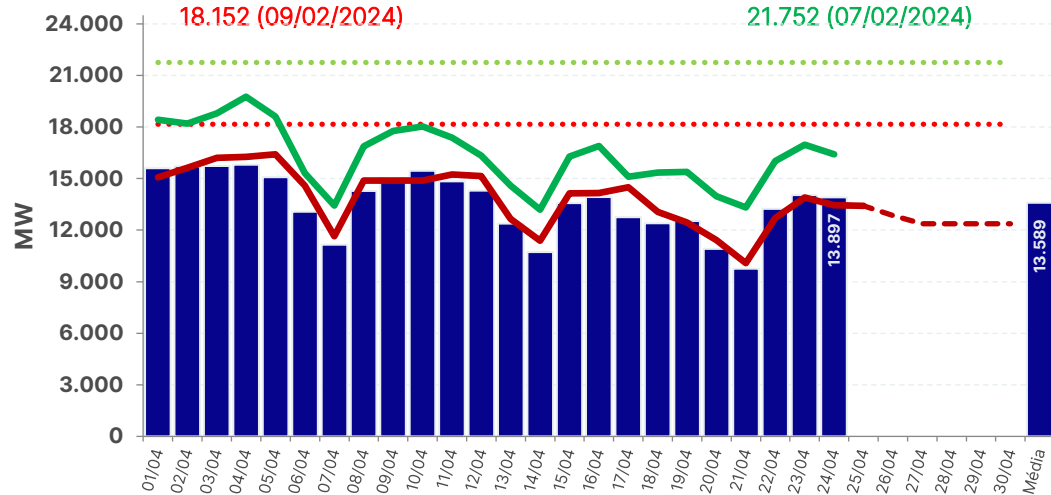

REGIÃO SUDESTE

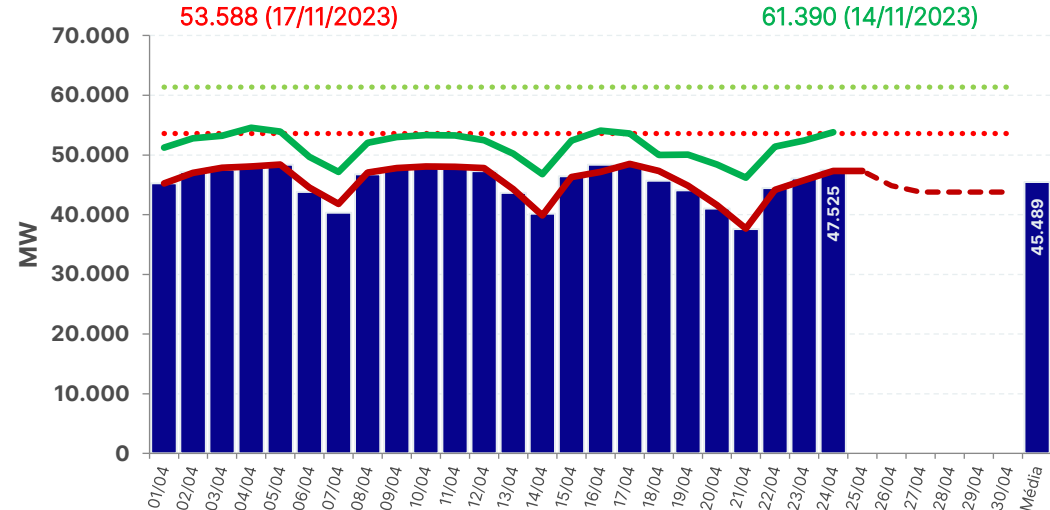

■ Carga Diária
 ●●●● Carga Diária Recorde
 — Carga DESSEM
 - - - Carga DECOMP
 — Demanda Máxima
 ●●●● Demanda Máxima Recorde

chuva diária observada na semana operativa passada – 13/04 a 19/04

13/04

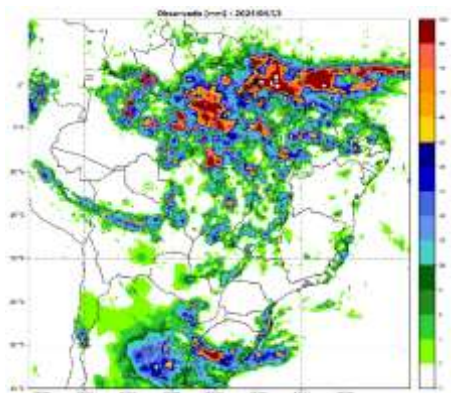

14/04

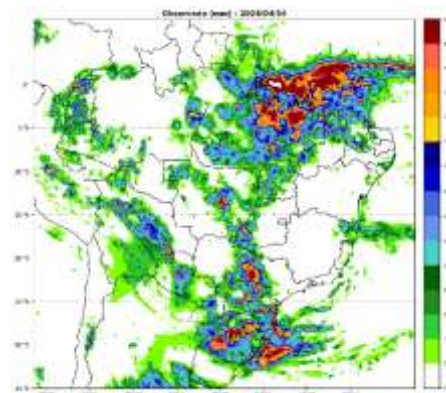

15/04

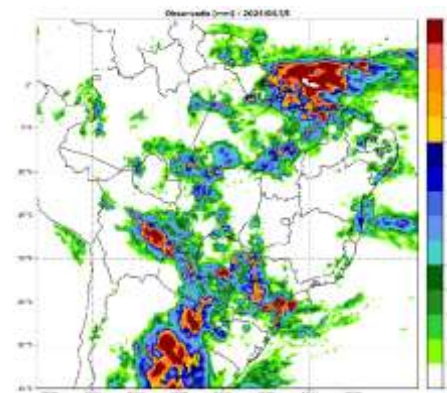

16/04

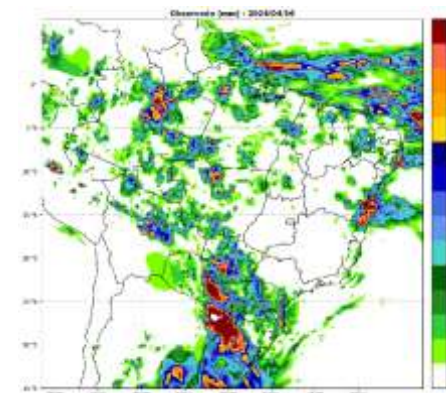

17/04

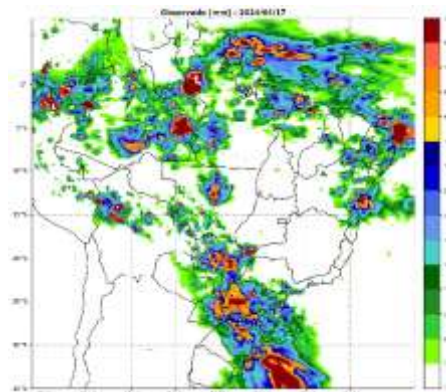

18/04

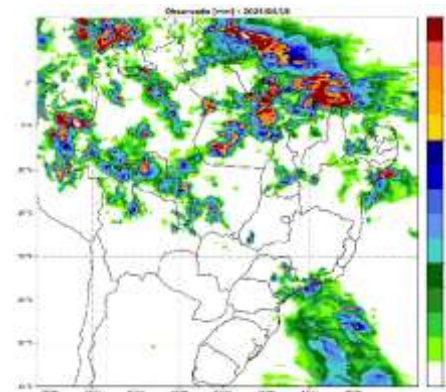

19/04

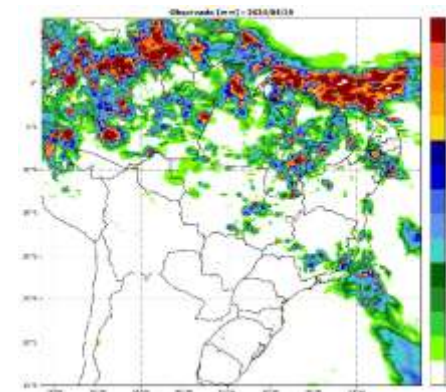

chuva diária observada e prevista na semana operativa corrente – 20/04 a 26/04

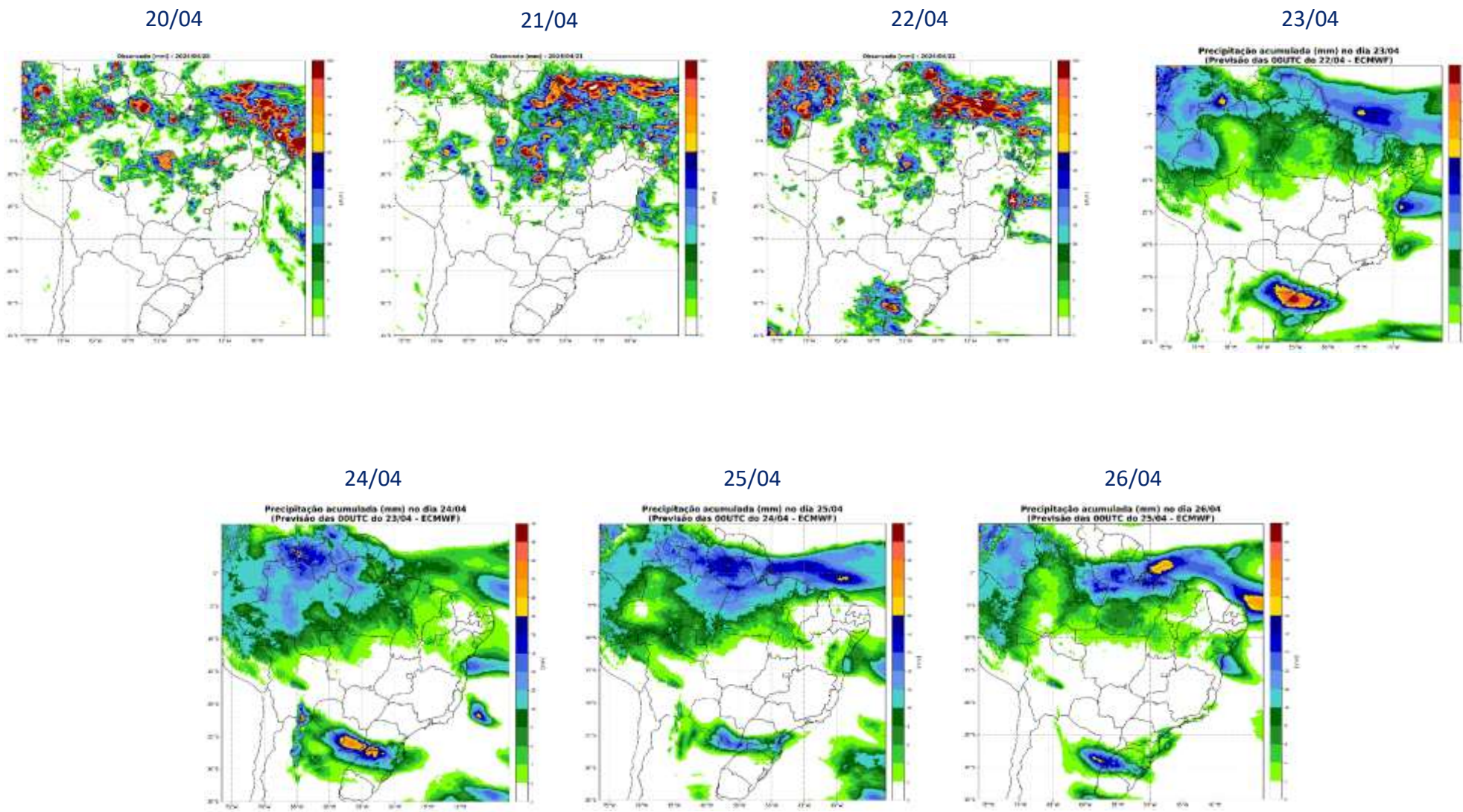

Chuva diária prevista na próxima semana operativa – 27/04 a 03/05

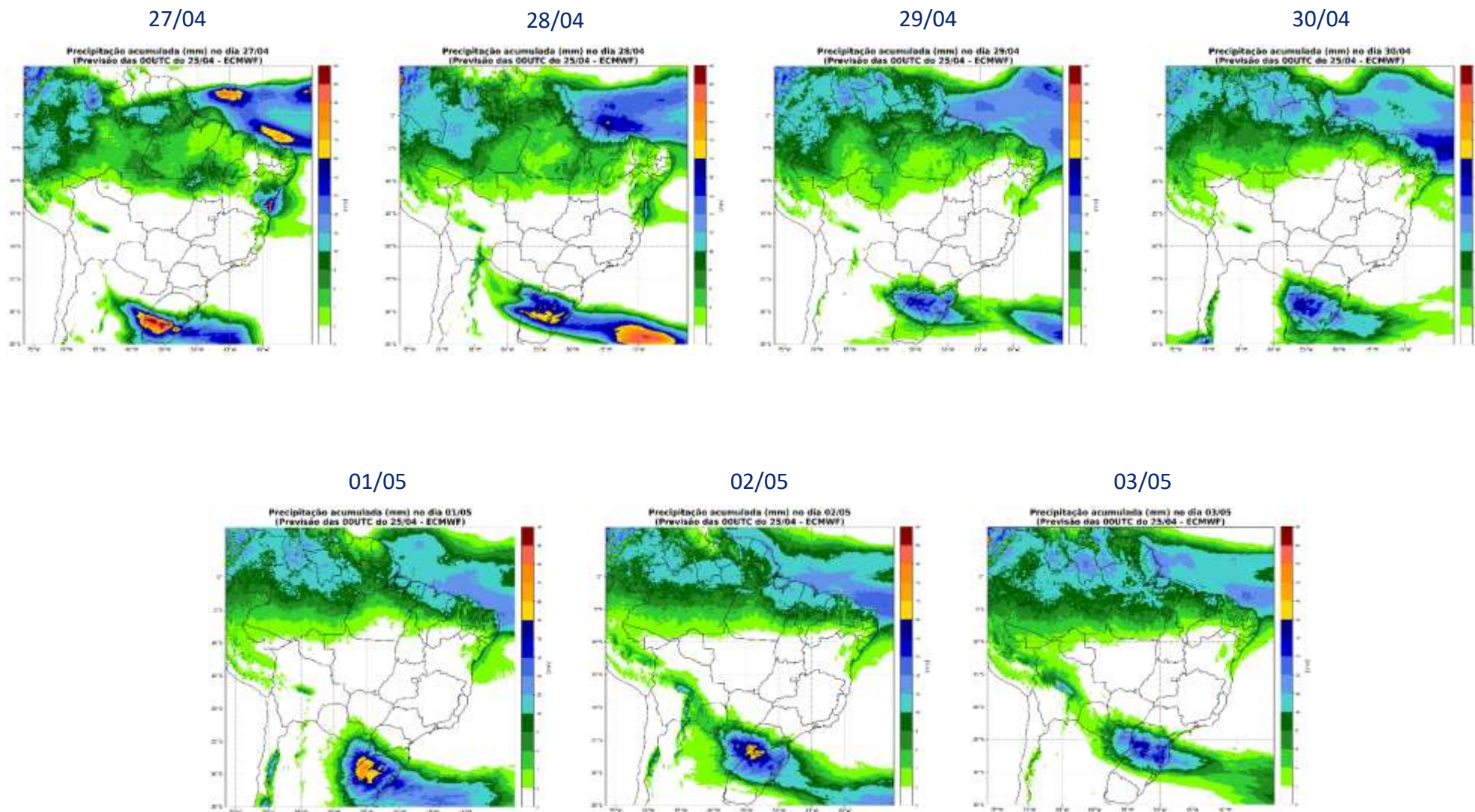

Precipitação acumulada (mm) entre os dias: 27/04 e 03/05 (semana 1)
(Previsão das 00UTC do 25/04 - ECMWF)

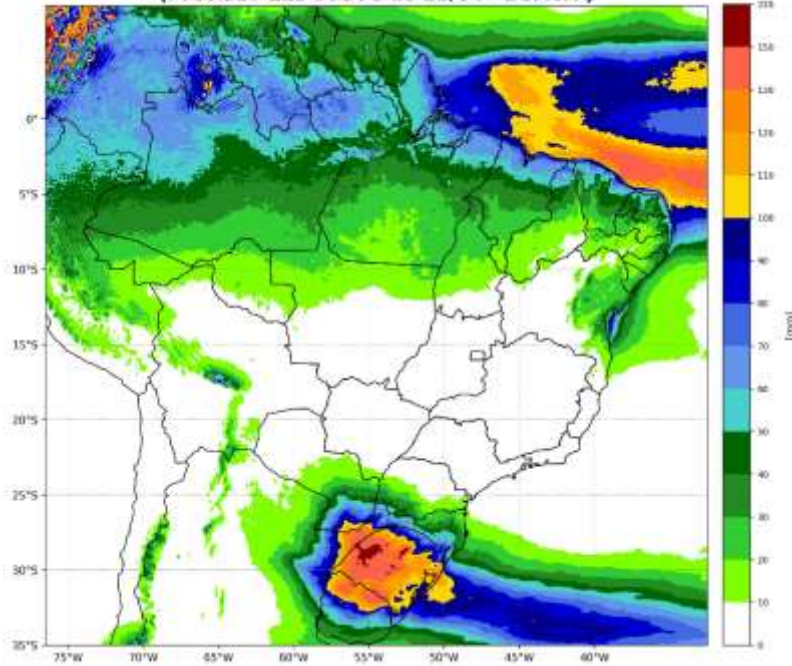

Fonte: ECMWF

Inicialização: 20240425 – 00UTC

Precipitação acumulada (mm) entre os dias: 27/04 e 03/05 (semana 1)
(Previsão das 00UTC do 25/04 - GEFS)

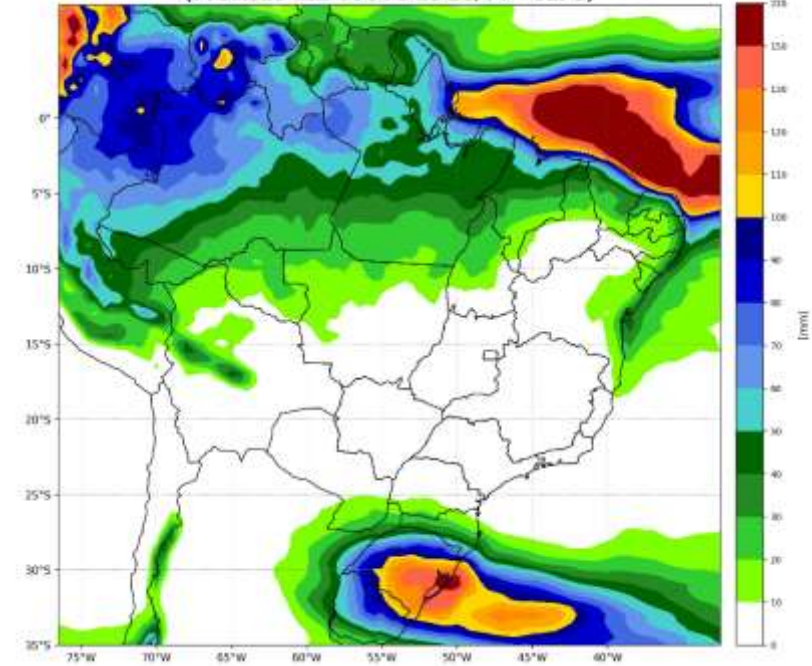

Fonte: GEFS

Inicialização: 20240425 – 00UTC

chuva diária prevista na próxima semana operativa – 04/05 a 10/05

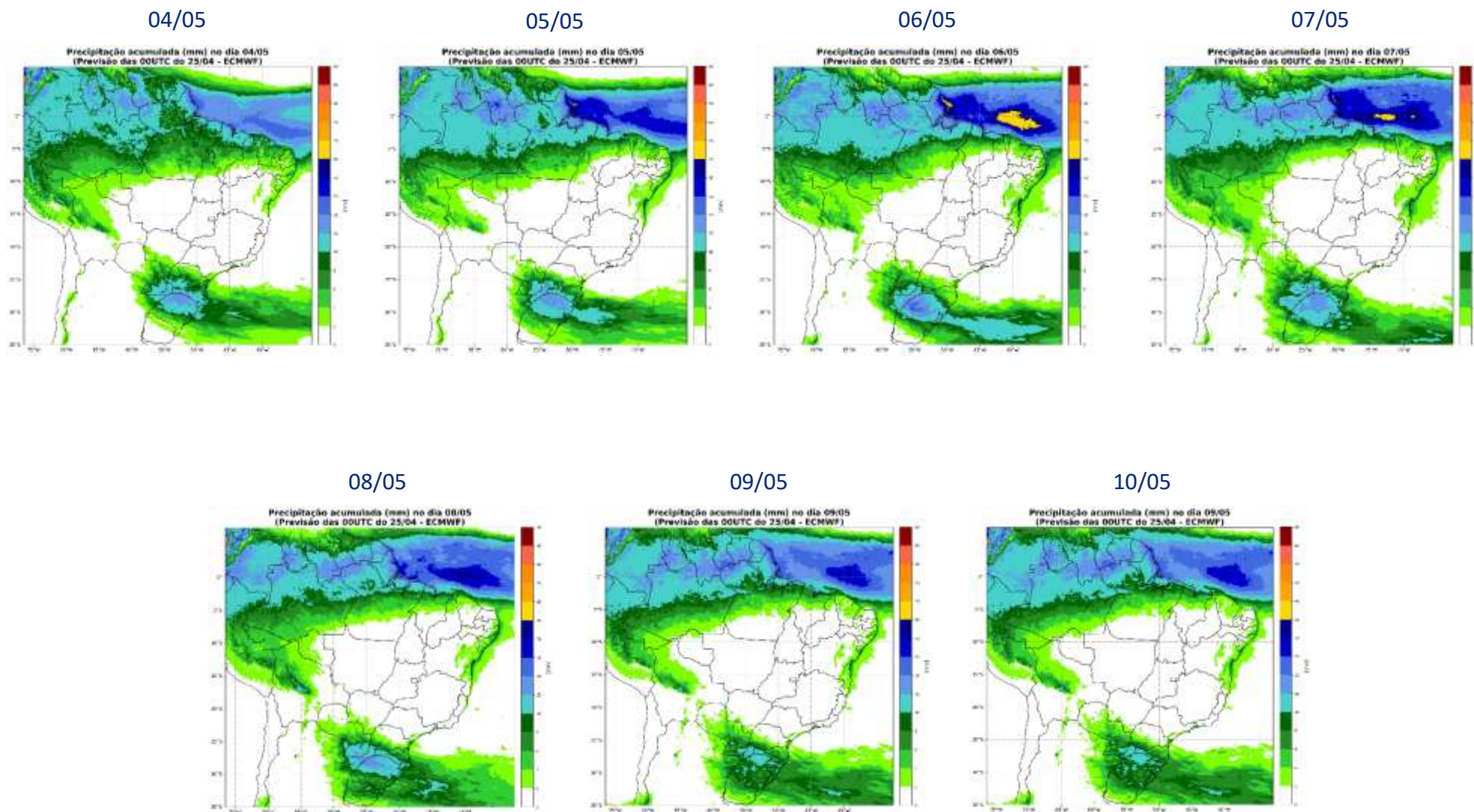

Precipitação acumulada (mm) entre os dias: 04/05 e 10/05 (semana 2)
(Previsão das 00UTC do 25/04 - ECMWF)

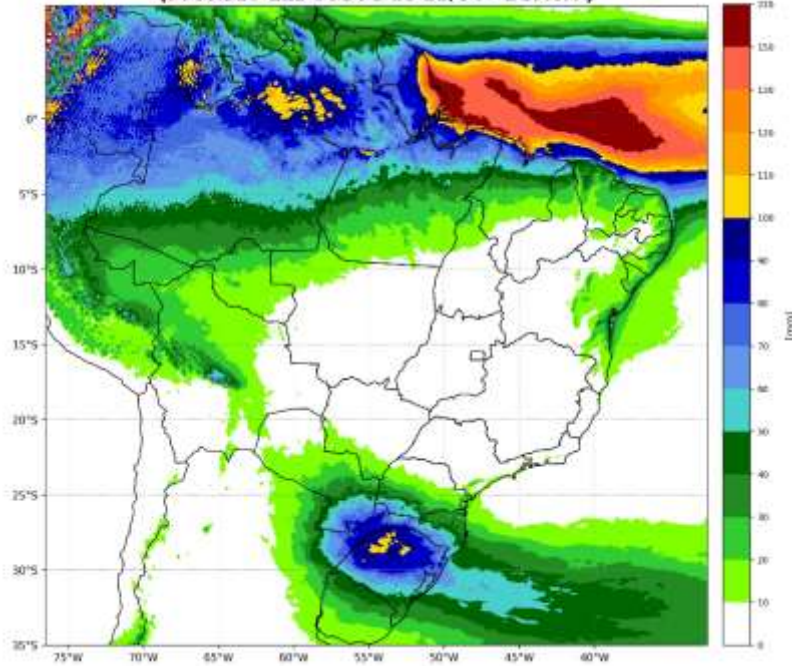

Fonte: ECMWF

Inicialização: 20240425 – 00UTC

Precipitação acumulada (mm) entre os dias: 04/05 e 10/05 (semana 2)
(Previsão das 00UTC do 25/04 - GEFS)

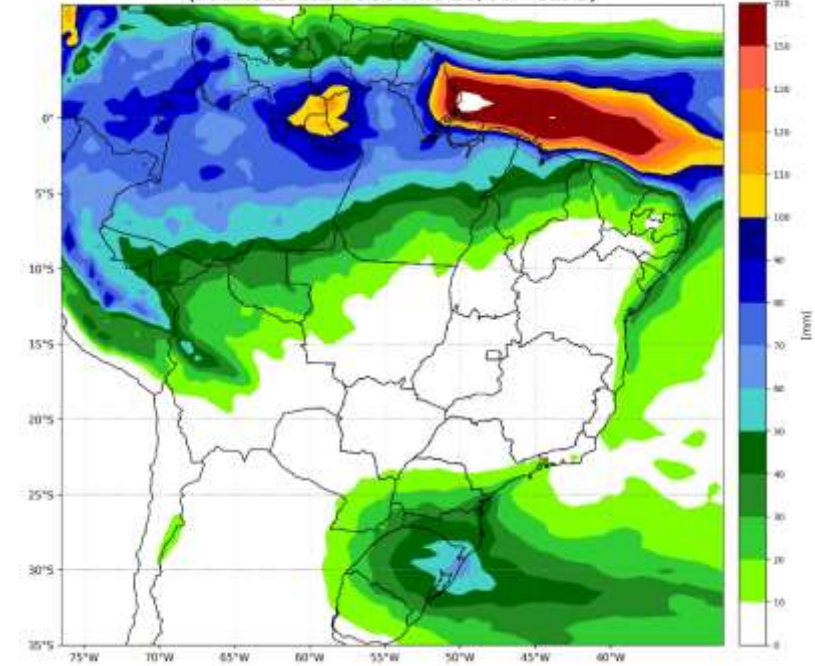

Fonte: GEFS

Inicialização: 20240425 – 00UTC

Initial Soil Moisture

Liquid Water in top 2 meters of soil
Valid time: Thu, 25 APR 2024 at 00Z

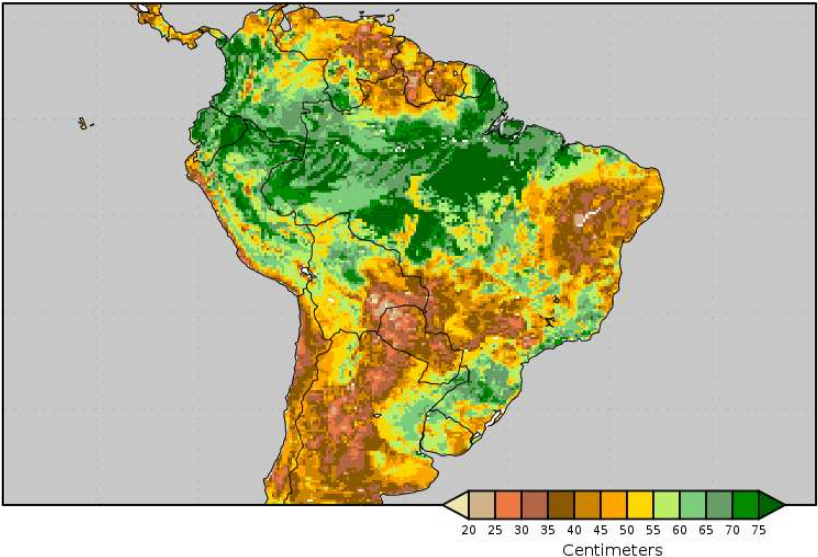

Soil Moisture Change

00Z 25 APR 2024 to 00Z 03 MAY 2024

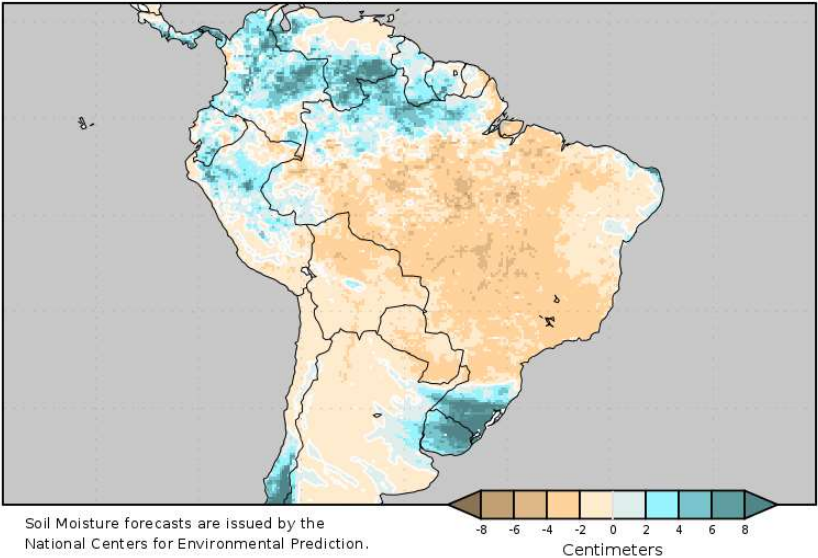

Soil Moisture forecasts are issued by the National Centers for Environmental Prediction.

acompanhamento da temperatura

MANAUS

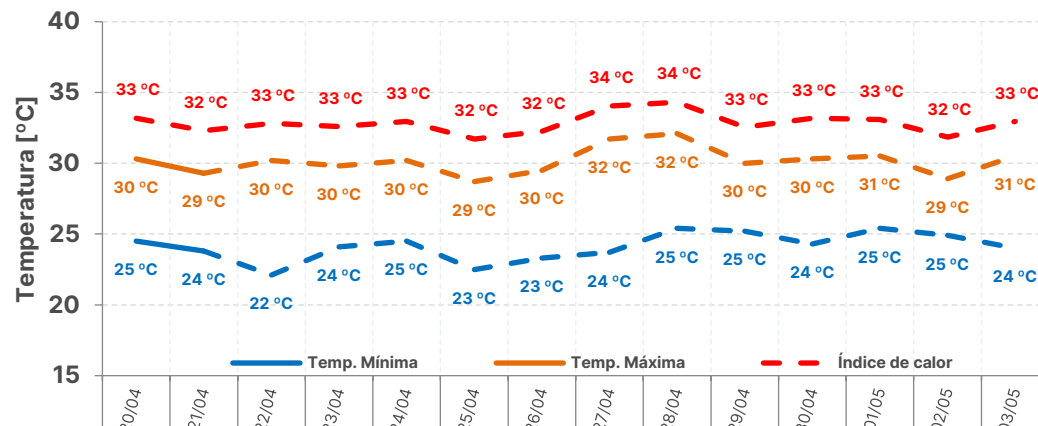

Temp. Média	Semana Operativa	Próx. Semana Operativa
Máx	30 °C	31 °C
Min	24 °C	25 °C

RECIFE

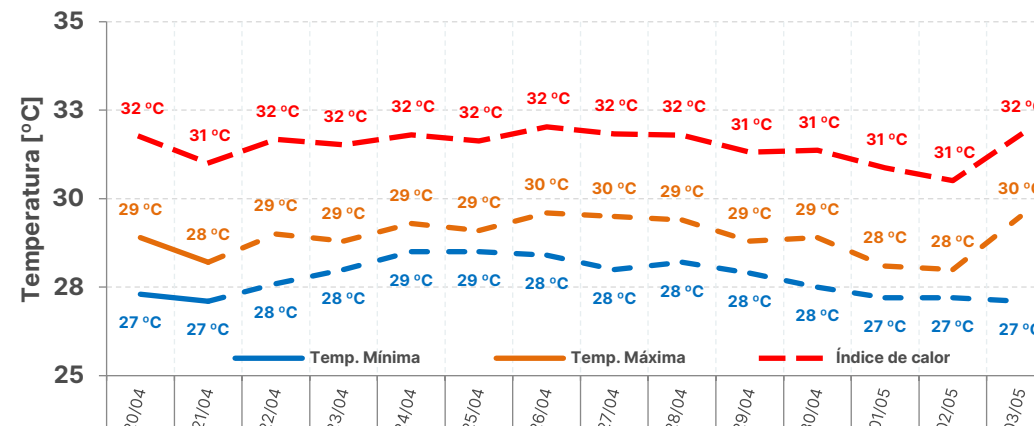

Temp. Média	Semana Operativa	Próx. Semana Operativa
Máx	29 °C	29 °C
Min	28 °C	28 °C

PORTO ALEGRE

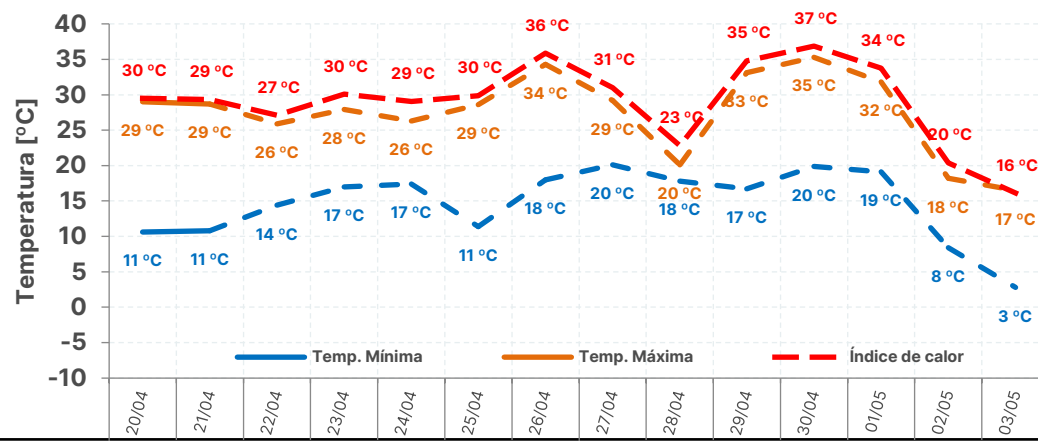

Temp. Média	Semana Operativa	Próx. Semana Operativa
Máx	29 °C	26 °C
Min	14 °C	15 °C

SÃO PAULO

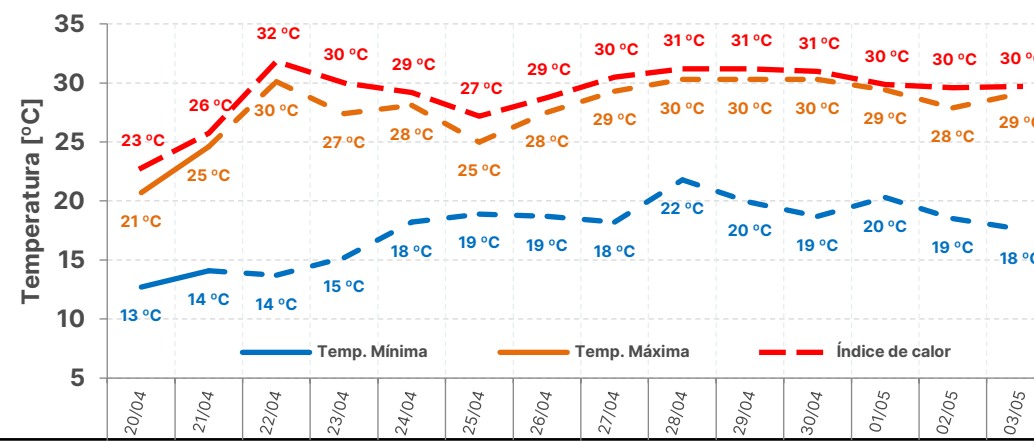

Temp. Média	Semana Operativa	Próx. Semana Operativa
Máx	26 °C	30 °C
Min	16 °C	19 °C

sensibilidade de realização da ENA

gerência executiva de preços, modelos e estudos energéticos

- A CCEE alerta e ressalta que é de responsabilidade exclusiva dos agentes de mercado e demais interessados a obtenção de outros dados e informações, a realização de análises, estudos e avaliações para fins de tomada de decisões, definição de estratégias de atuação e comerciais, assunção de compromissos e obrigações e quaisquer outras finalidades, em qualquer tempo e sob qualquer condição. Assim, **não cabe atribuir a CCEE qualquer responsabilidade pela tomada de decisões administrativas e empresariais relacionadas ao tema.** É proibida a reprodução ou utilização total ou parcial do presente sem a identificação da fonte.

- **projeção do PLD:**
 - projeção de ENA via redes neurais (log da ENA)
- **sensibilidade 1:**
 - projeção de ENA via SMAP estendido considerando a precipitação observada de maio de 2021 a junho de 2022
- **sensibilidade 2:**
 - projeção de ENA via SMAP estendido considerando a precipitação observada de maio de 2007 a junho de 2008
- **sensibilidade 3:**
 - projeção de ENA via SMAP estendido considerando a precipitação do modelo CFS de maio até outubro de 2024 (média do ensemble de vazões)
- **sensibilidade 4:**
 - projeção de ENA via SMAP estendido considerando a precipitação do modelo CFS de maio até outubro de 2024 (limite inferior do ensemble de vazões)
- **todos os casos consideram:**
 - simulação encadeada Newave e Decomp
 - despacho térmico por ordem de mérito
 - método de representação de diretrizes operativas
 - Restrição de defluência mínima de 3.900 m³/s na UHE Porto Primavera:
 - Operação: de maio até outubro de 2024 / Preço: de junho a outubro de 2024

projeção do PLD – SE/CO

projeção do PLD

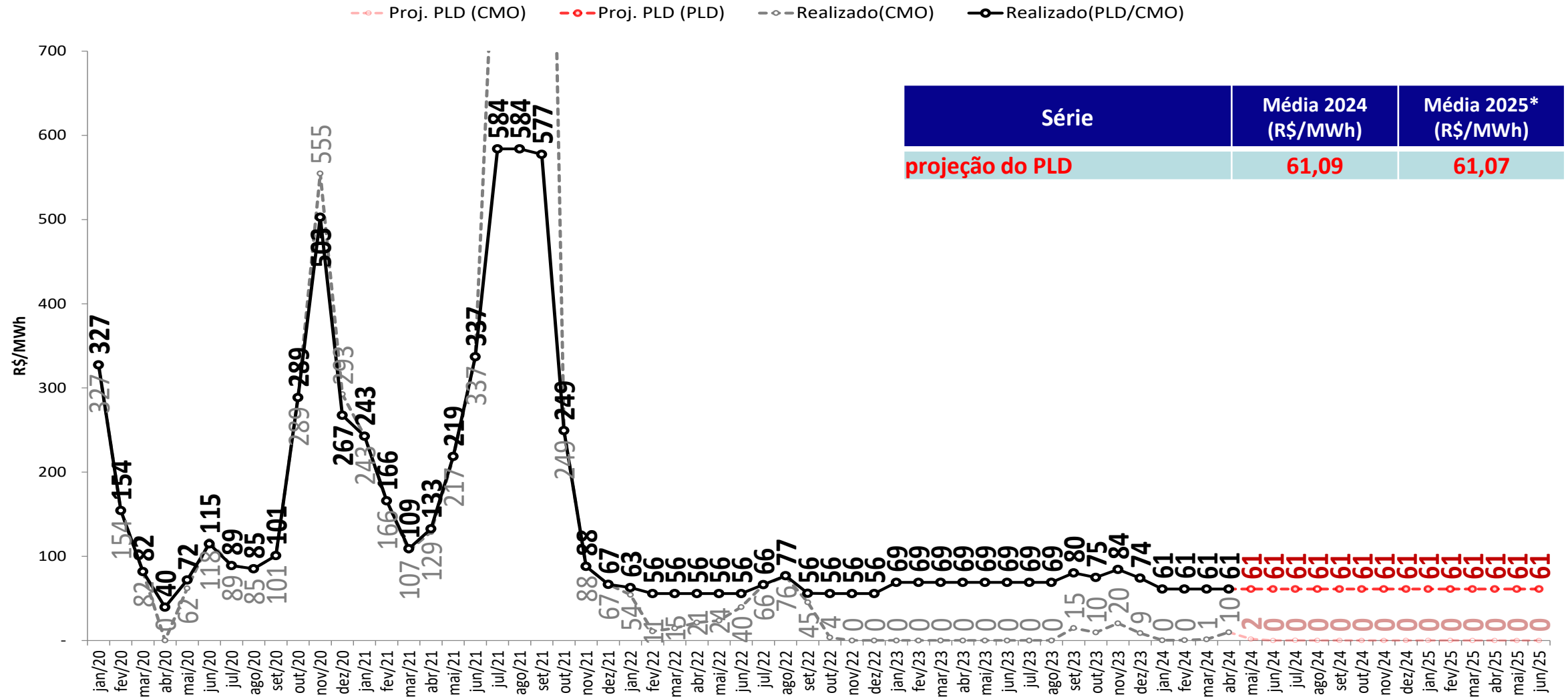

- Foram considerados:
 - 2024 e 2025: $PLD_{MAX} = R\$ 716,80/MWh$, $PLD_{MIN} = R\$ 61,07/MWh$

* Média 2025: Média dos meses de janeiro a junho de 2025

projeção do PLD – SE/CO



sensibilidade 1: proj. PLD, SMAP - Prec. 2021/2022

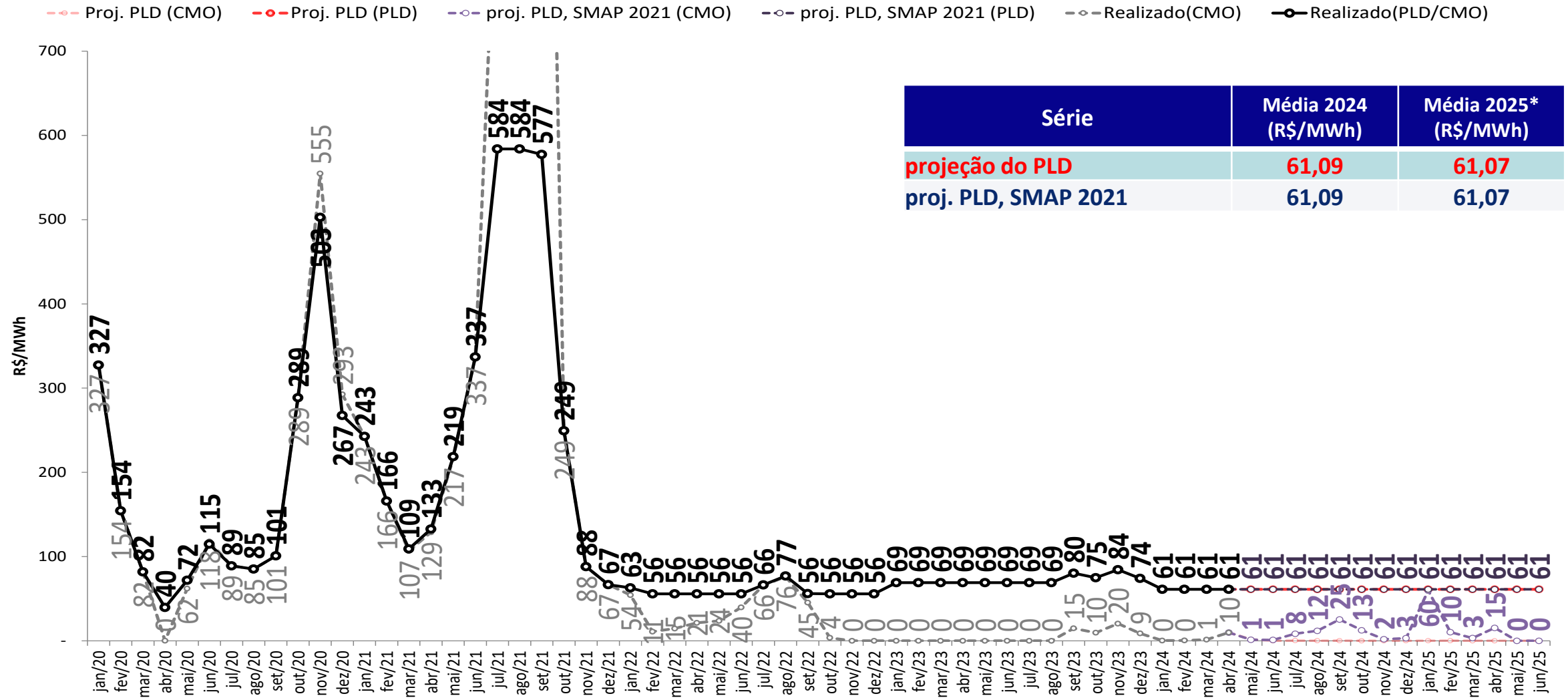

- Foram considerados:
 - 2024 e 2025: $PLD_{MAX} = R\$ 716,80/MWh$, $PLD_{MIN} = R\$ 61,07/MWh$

* Média 2025: Média dos meses de janeiro a junho de 2025

projeção do PLD – SE/CO



sensibilidade 2: proj. PLD, SMAP - Prec. 2007/2008

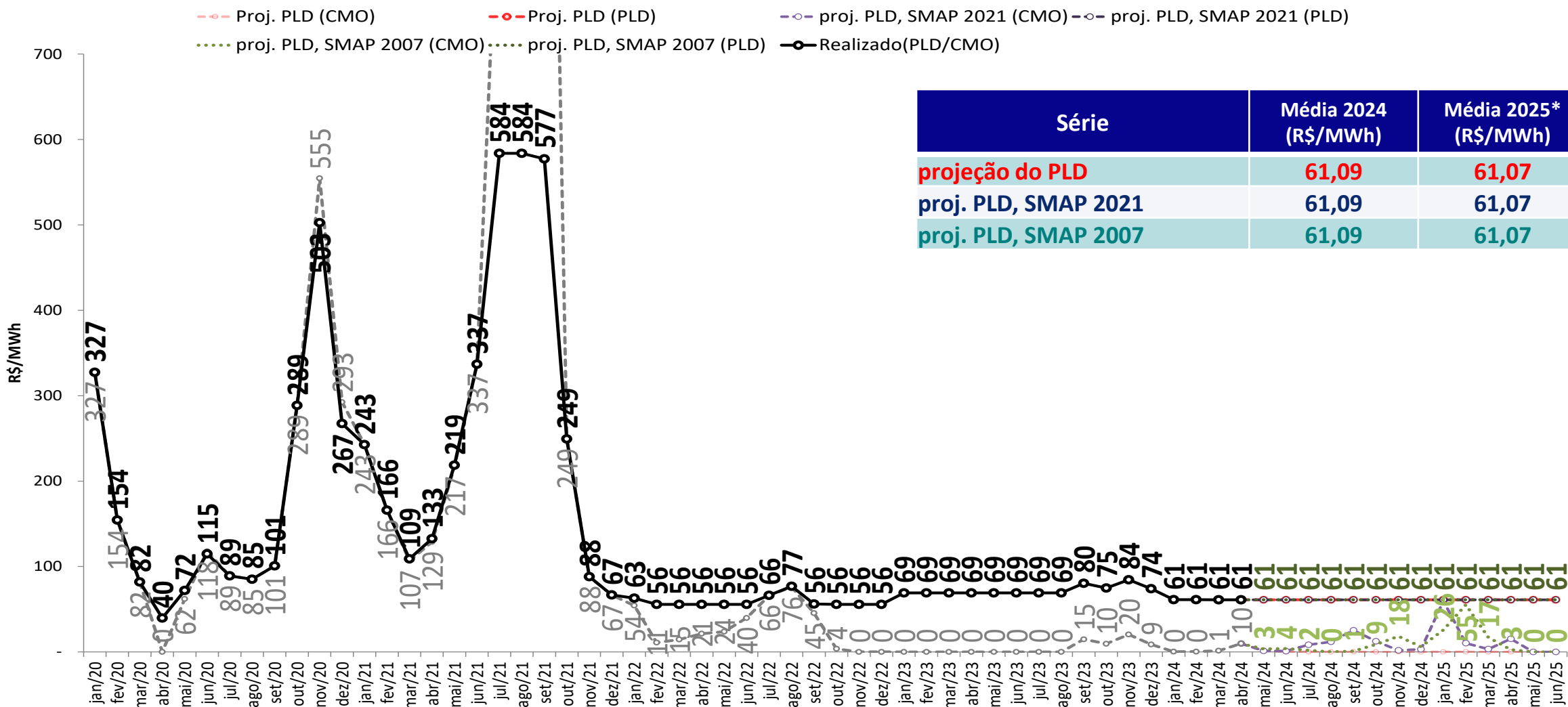

- Foram considerados:
 - 2024 e 2025: $PLD_{MAX} = R\$ 716,80/MWh$, $PLD_{MIN} = R\$ 61,07/MWh$

* Média 2025: Média dos meses de janeiro a junho de 2025

projeção do PLD – SE/CO



sensibilidade 3: proj. PLD, SMAP - Prec. CFS VE

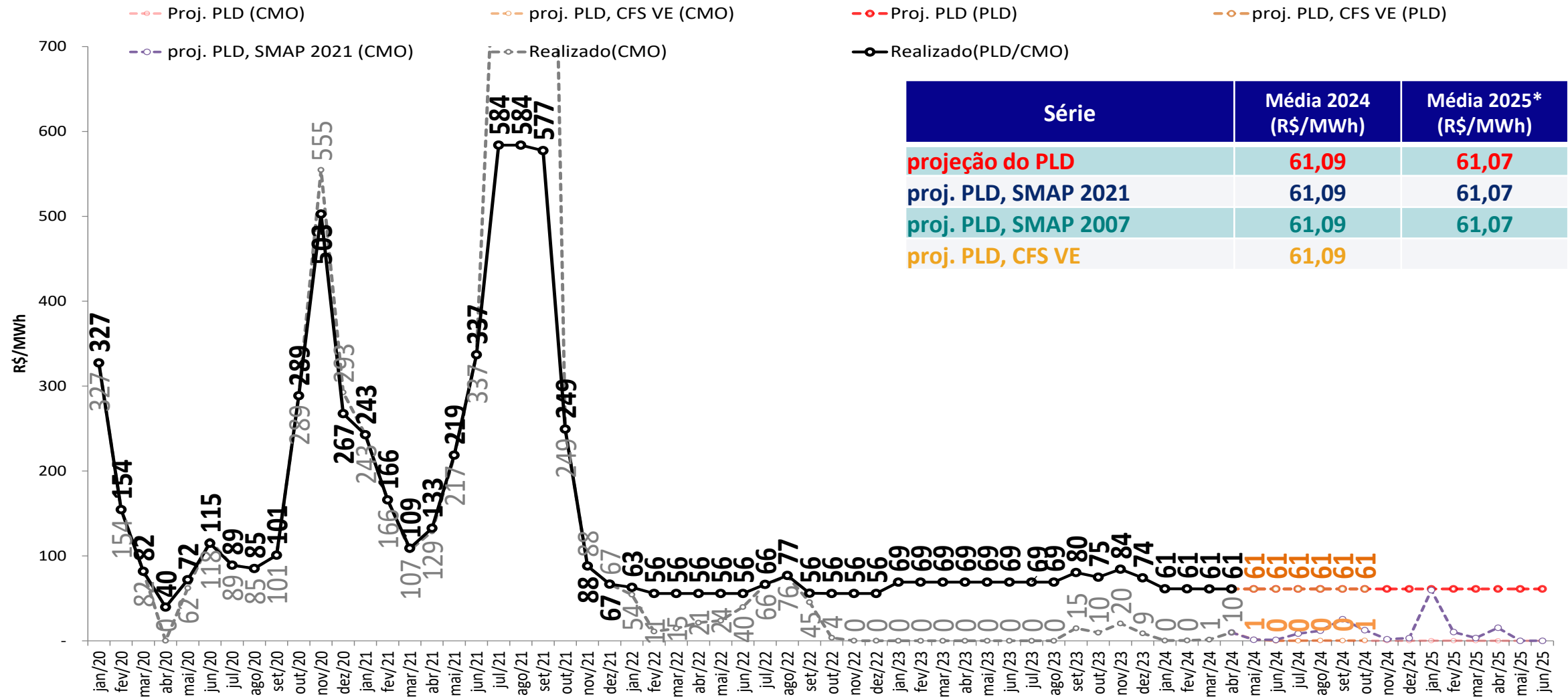

- Foram considerados:
 - 2024 e 2025: $PLD_{MAX} = R\$ 716,80/MWh$, $PLD_{MIN} = R\$ 61,07/MWh$

* Média 2025: Média dos meses de janeiro a junho de 2025

projeção do PLD – SE/CO

sensibilidade 4: proj. PLD, SMAP - Prec. CFS LI

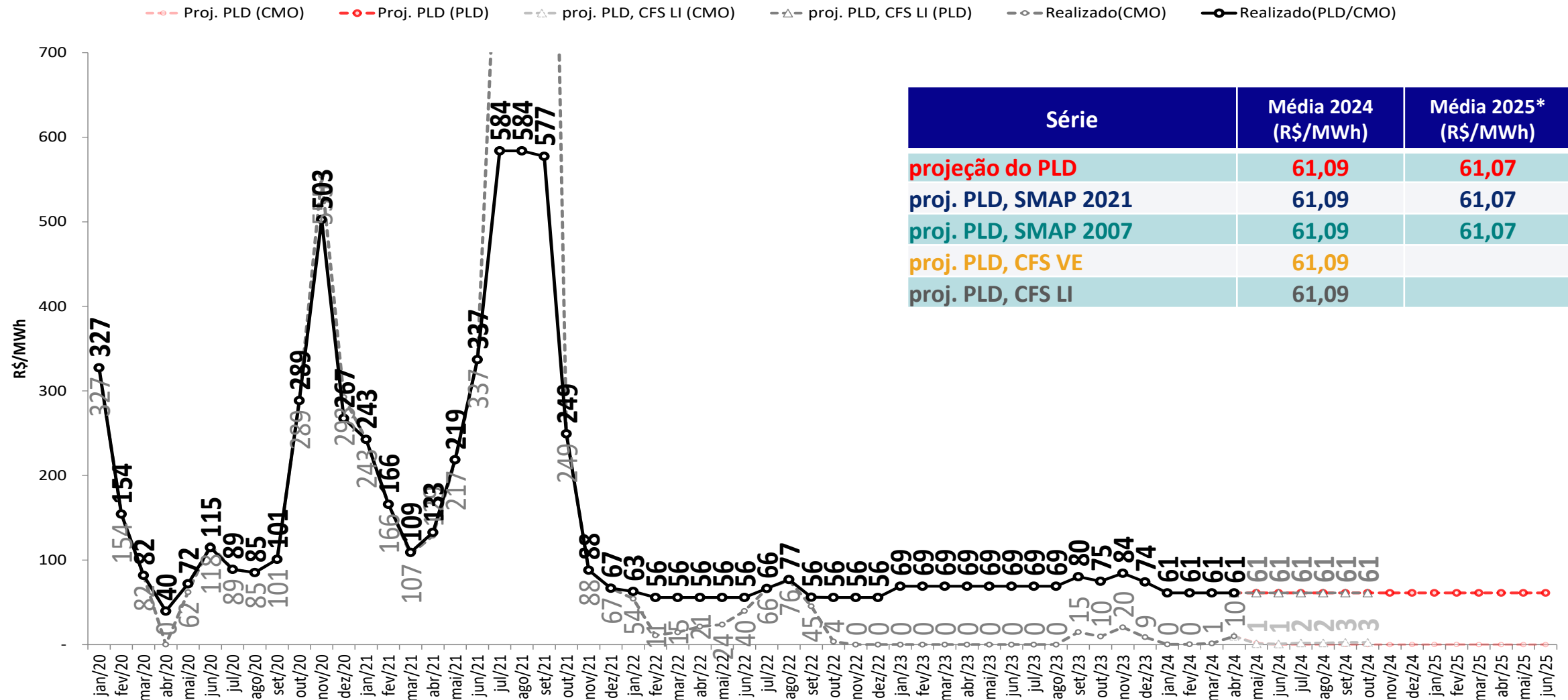

- Foram considerados:
 - 2024 e 2025: $PLD_{MAX} = R\$ 716,80/MWh$, $PLD_{MIN} = R\$ 61,07/MWh$

* Média 2025: Média dos meses de janeiro a junho de 2025

projeção do PLD – Sul

projeção do PLD

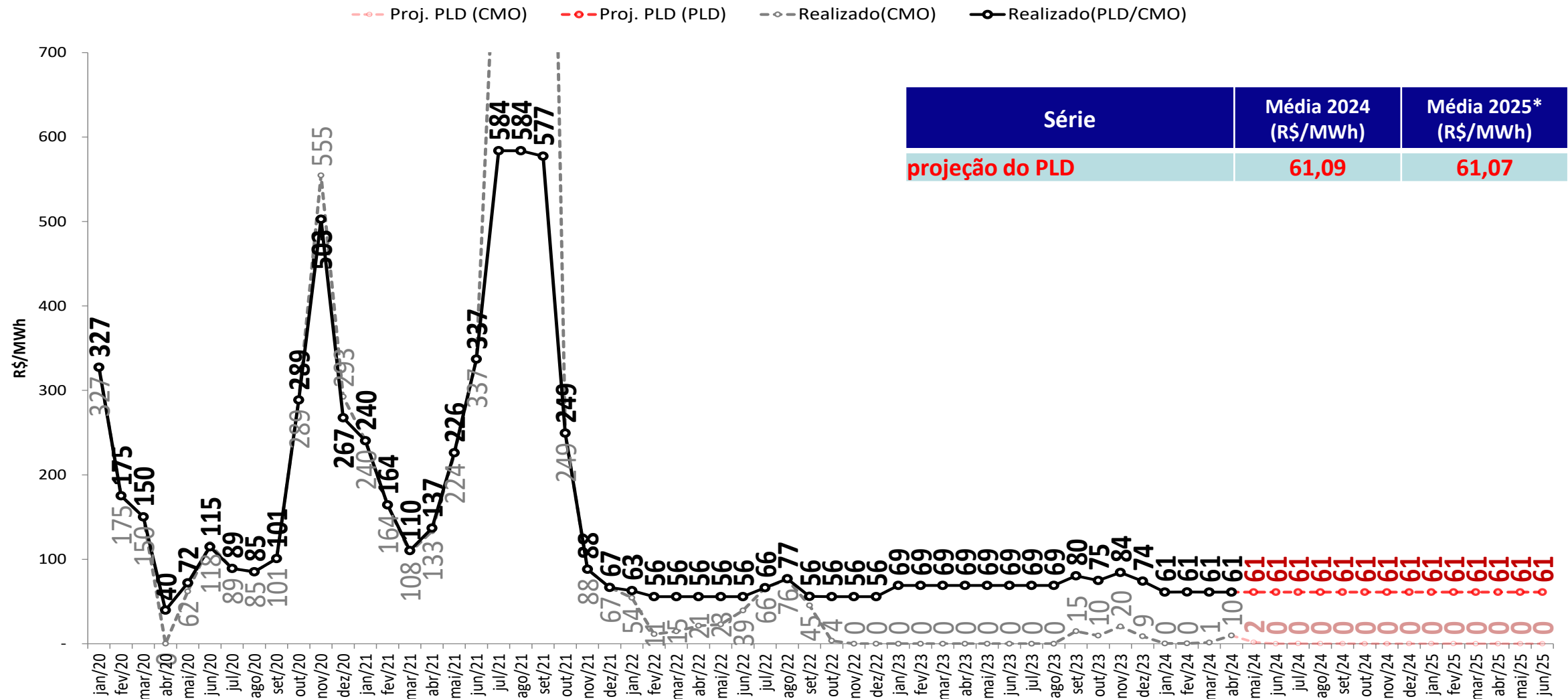

- Foram considerados:
 - 2024 e 2025: $PLD_{MAX} = R\$ 716,80/MWh$, $PLD_{MIN} = R\$ 61,07/MWh$
- * Média 2025: Média dos meses de janeiro a junho de 2025

projeção do PLD – Sul

sensibilidade 1: proj. PLD, SMAP - Prec. 2021/2022

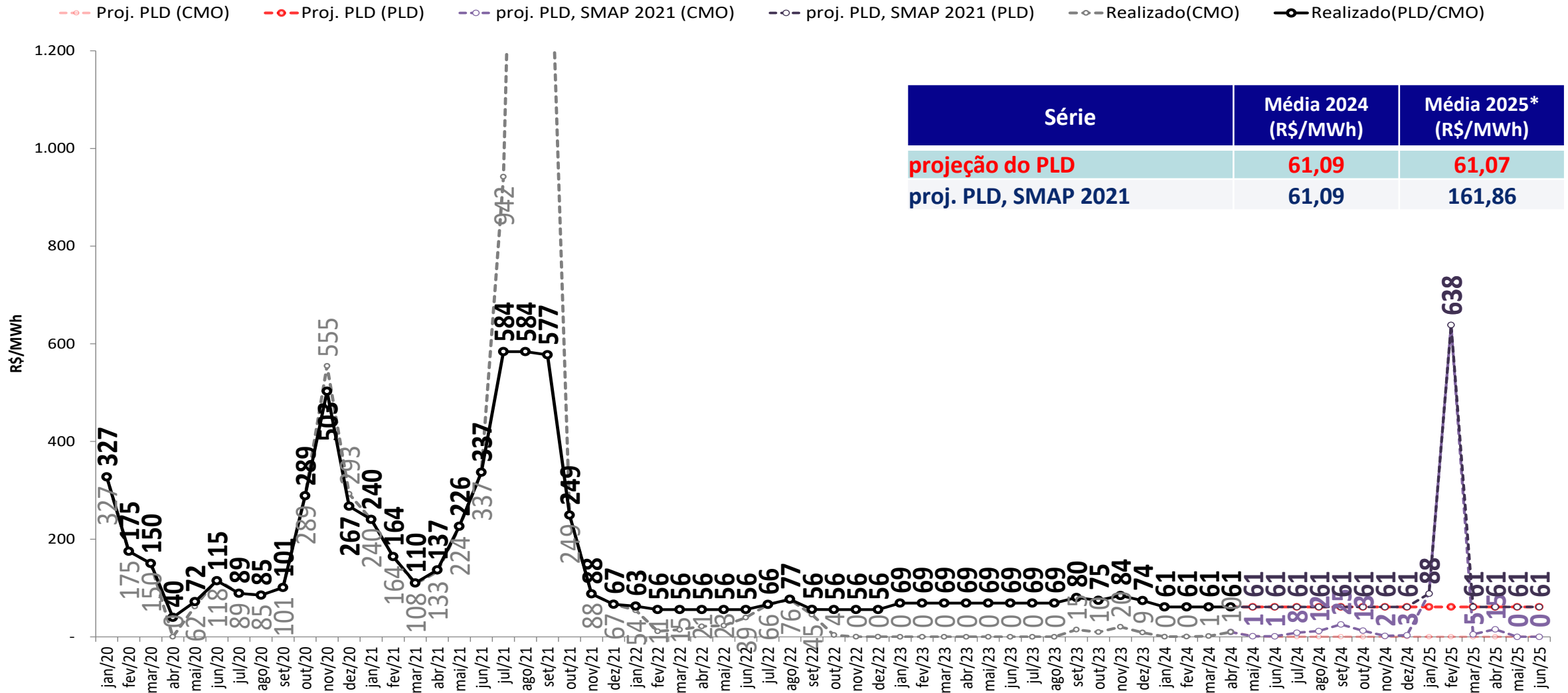

- Foram considerados:
 - 2024 e 2025: $PLD_{MAX} = R\$ 716,80/MWh$, $PLD_{MIN} = R\$ 61,07/MWh$

* Média 2025: Média dos meses de janeiro a junho de 2025

projeção do PLD – Sul

sensibilidade 2: proj. PLD, SMAP - Prec. 2007/2008

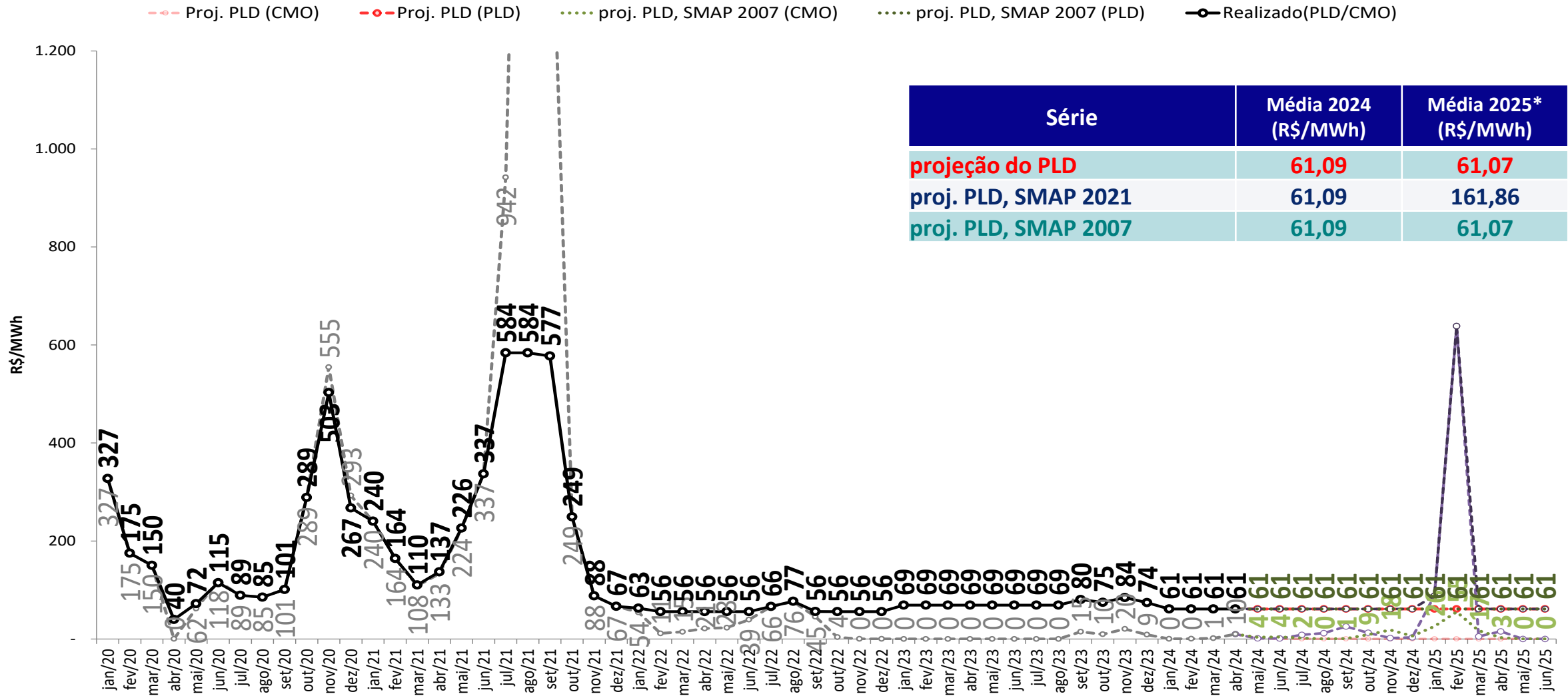

- Foram considerados:
 - 2024 e 2025: $PLD_{MAX} = R\$ 716,80/MWh$, $PLD_{MIN} = R\$ 61,07/MWh$

* Média 2025: Média dos meses de janeiro a junho de 2025

projeção do PLD – Sul

sensibilidade 3: proj. PLD, SMAP - Prec. CFS VE

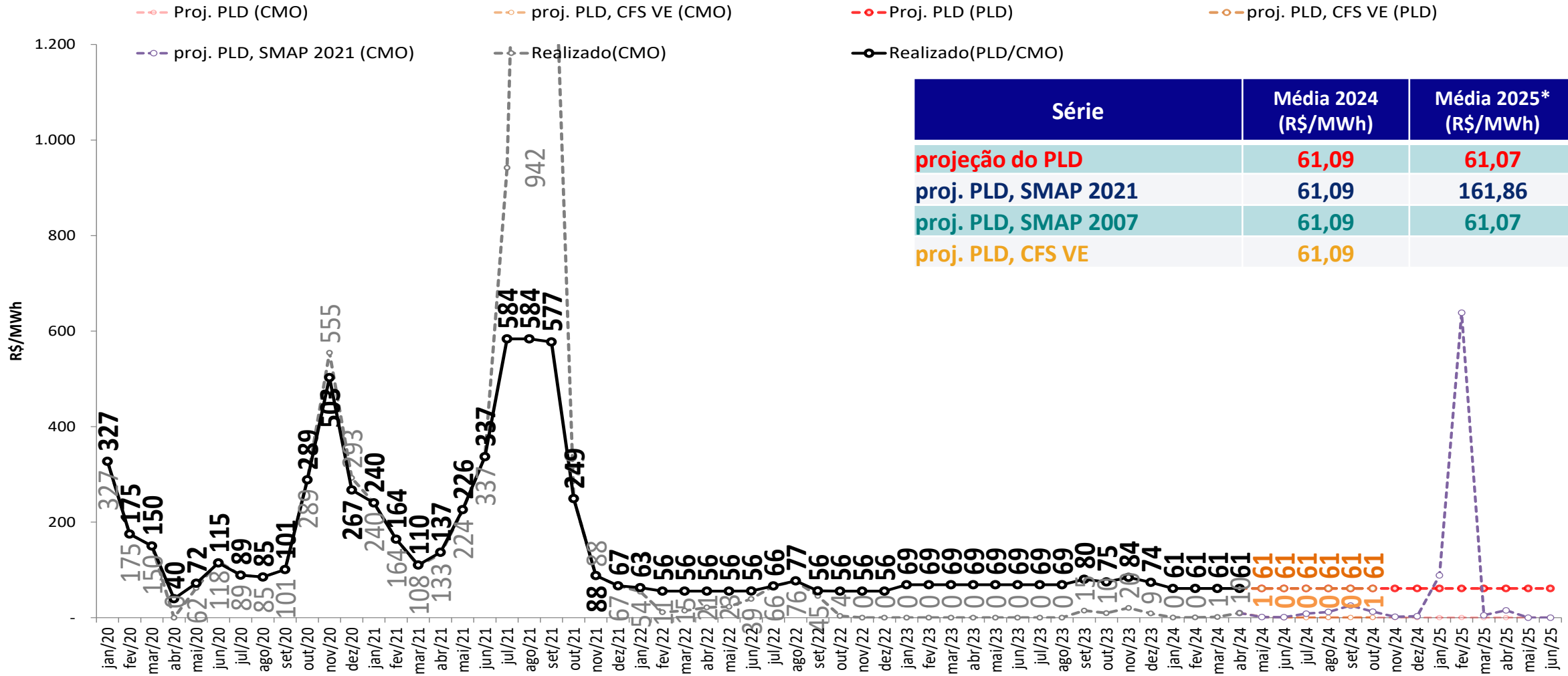

Série	Média 2024 (R\$/MWh)	Média 2025* (R\$/MWh)
projeção do PLD	61,09	61,07
proj. PLD, SMAP 2021	61,09	161,86
proj. PLD, SMAP 2007	61,09	61,07
proj. PLD, CFS VE	61,09	

- Foram considerados:
 - 2024 e 2025: $PLD_{MAX} = R\$ 716,80/MWh$, $PLD_{MIN} = R\$ 61,07/MWh$
- * Média 2025: Média dos meses de janeiro a junho de 2025

projeção do PLD – Sul



sensibilidade 4: proj. PLD, SMAP - Prec. CFS LI

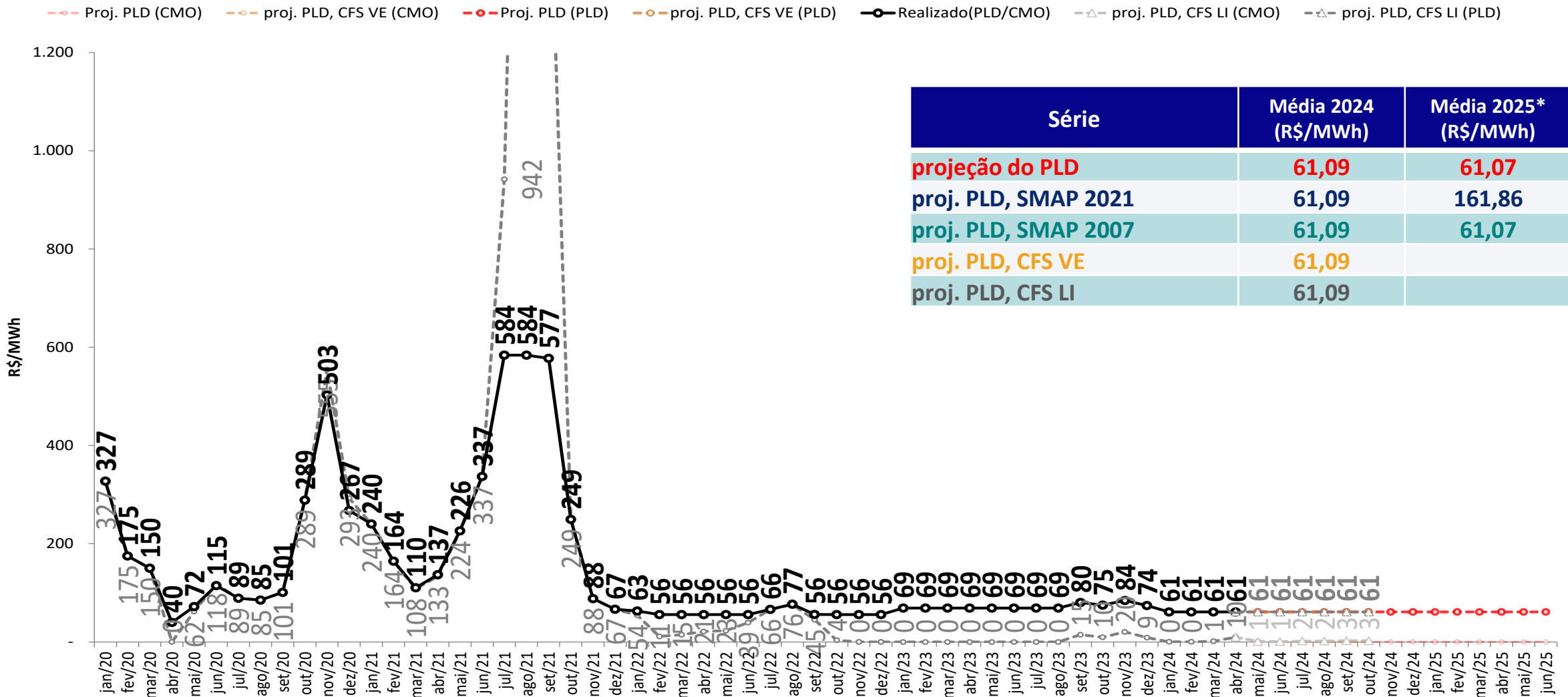

- Foram considerados:
 - 2024 e 2025: $PLD_{MAX} = R\$ 716,80/MWh$, $PLD_{MIN} = R\$ 61,07/MWh$

* Média 2025: Média dos meses de janeiro a junho de 2025

projeção do PLD – Nordeste

projeção do PLD

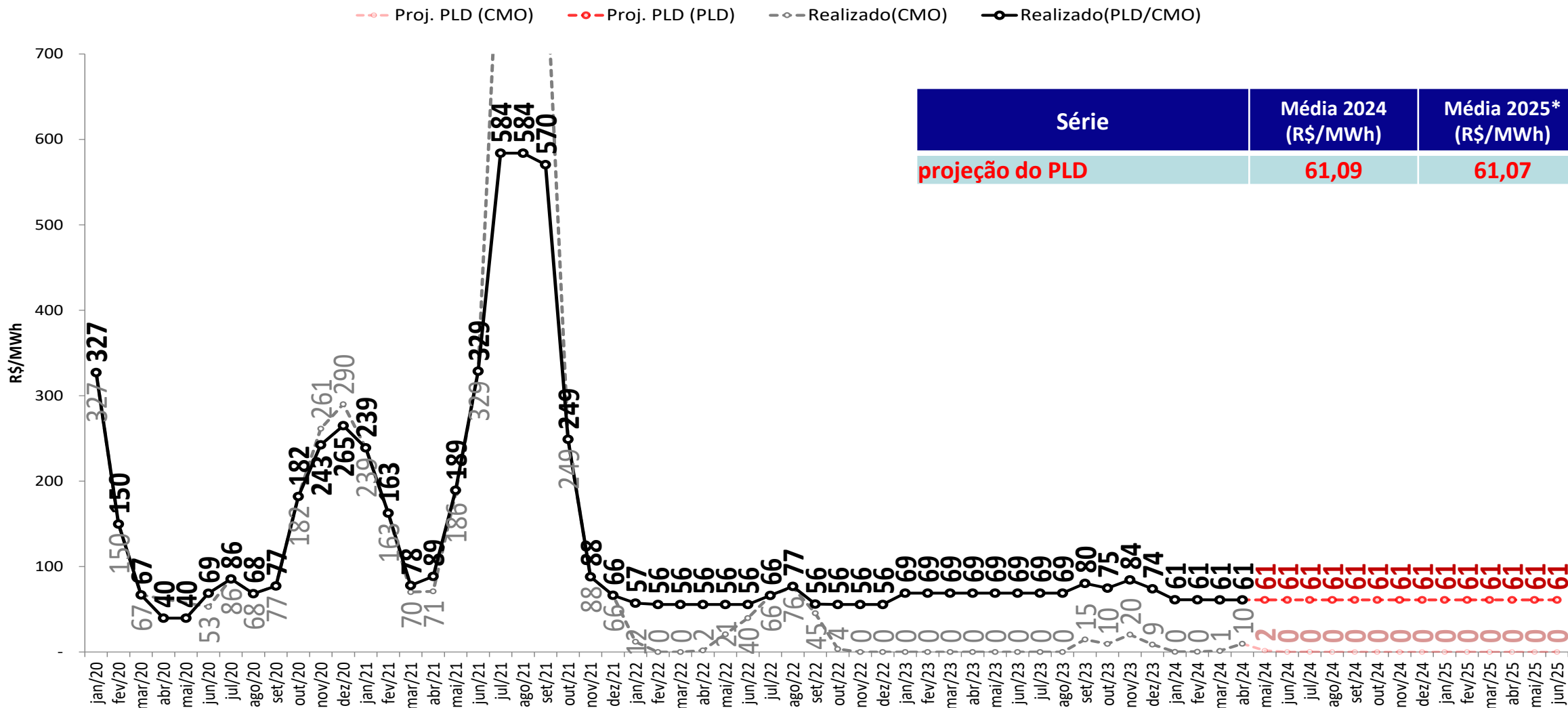

- Foram considerados:
 - 2024 e 2025: $PLD_{MAX} = R\$ 716,80/MWh$, $PLD_{MIN} = R\$ 61,07/MWh$

* Média 2025: Média dos meses de janeiro a junho de 2025

projeção do PLD – Nordeste



sensibilidade 1: proj. PLD, SMAP - Prec. 2021/2022

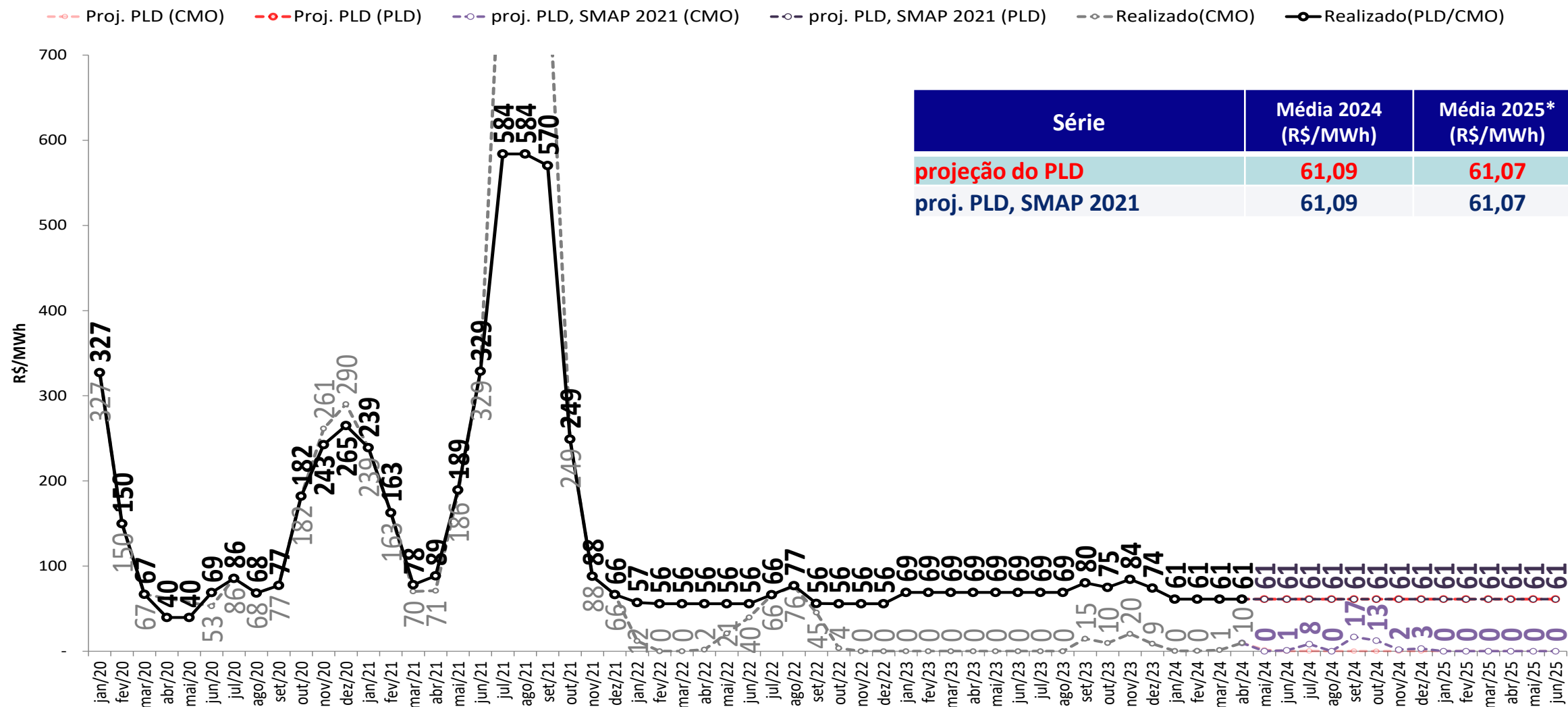

- Foram considerados:
 - 2024 e 2025: $PLD_{MAX} = R\$ 716,80/MWh$, $PLD_{MIN} = R\$ 61,07/MWh$

* Média 2025: Média dos meses de janeiro a junho de 2025

projeção do PLD – Nordeste



sensibilidade 2: proj. PLD, SMAP - Prec. 2007/2008

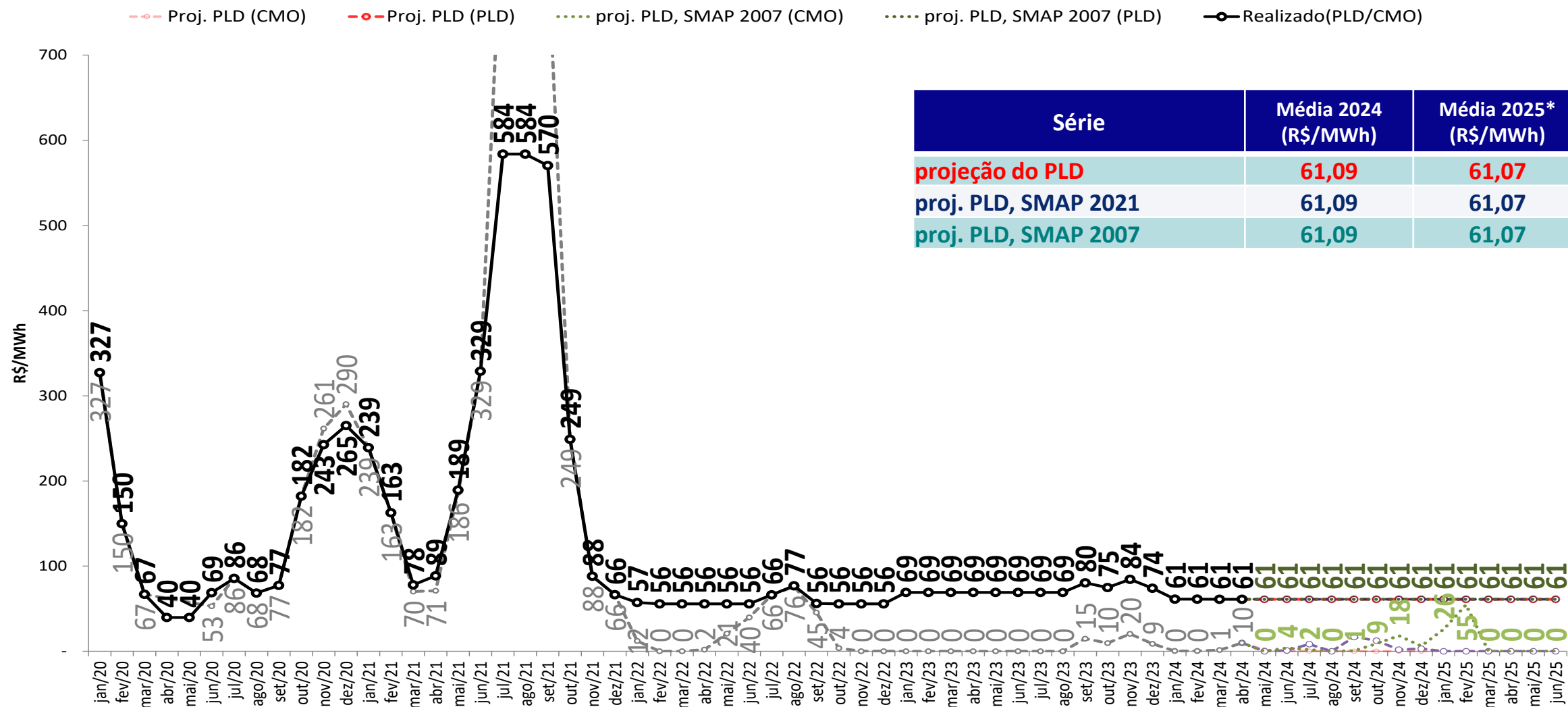

- Foram considerados:
 - 2024 e 2025: $PLD_{MAX} = R\$ 716,80/MWh$, $PLD_{MIN} = R\$ 61,07/MWh$

* Média 2025: Média dos meses de janeiro a junho de 2025

projeção do PLD – Nordeste

sensibilidade 3: proj. PLD, SMAP - Prec. CFS VE

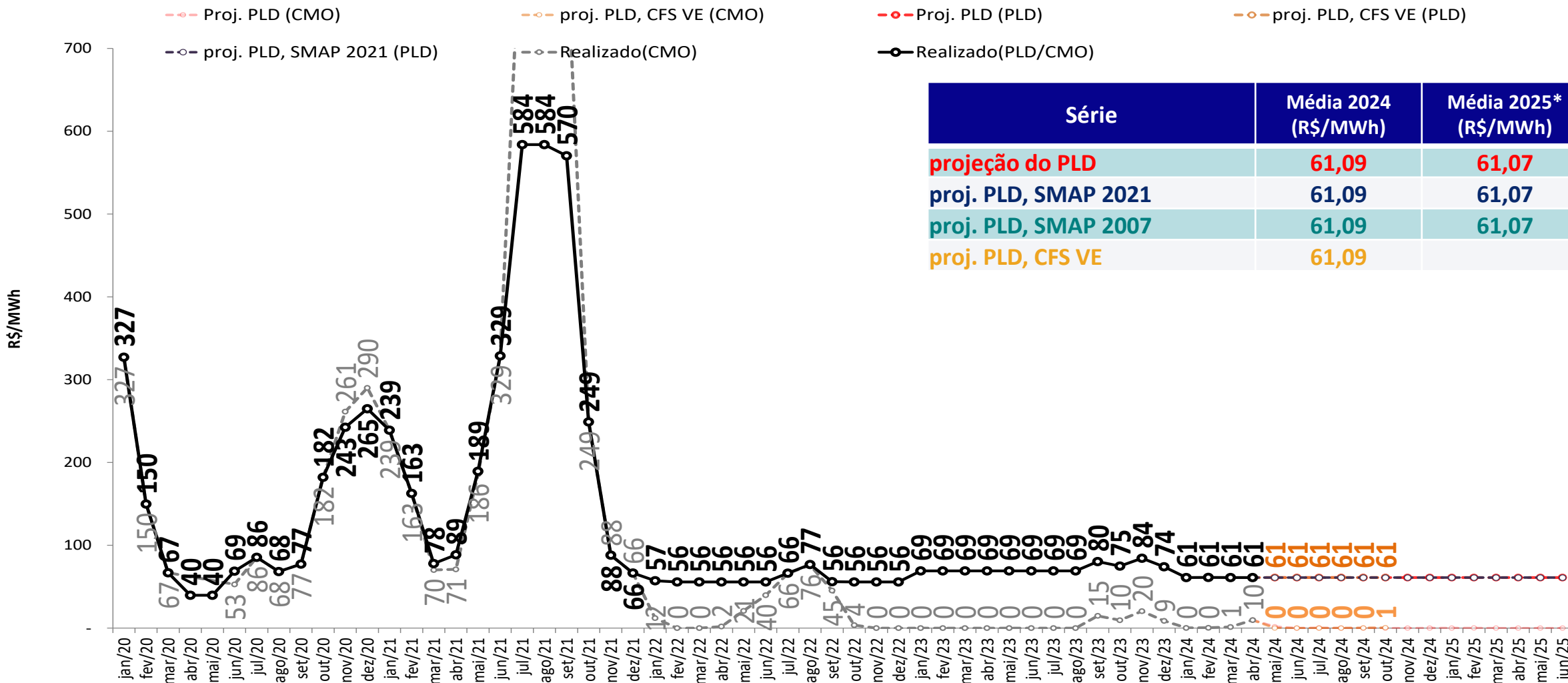

Série	Média 2024 (R\$/MWh)	Média 2025* (R\$/MWh)
projeção do PLD	61,09	61,07
proj. PLD, SMAP 2021	61,09	61,07
proj. PLD, SMAP 2007	61,09	61,07
proj. PLD, CFS VE	61,09	

- Foram considerados:
 - 2024 e 2025: $PLD_{MAX} = R\$ 716,80/MWh$, $PLD_{MIN} = R\$ 61,07/MWh$
- * Média 2025: Média dos meses de janeiro a junho de 2025

projeção do PLD – Nordeste



sensibilidade 4: proj. PLD, SMAP - Prec. CFS LI

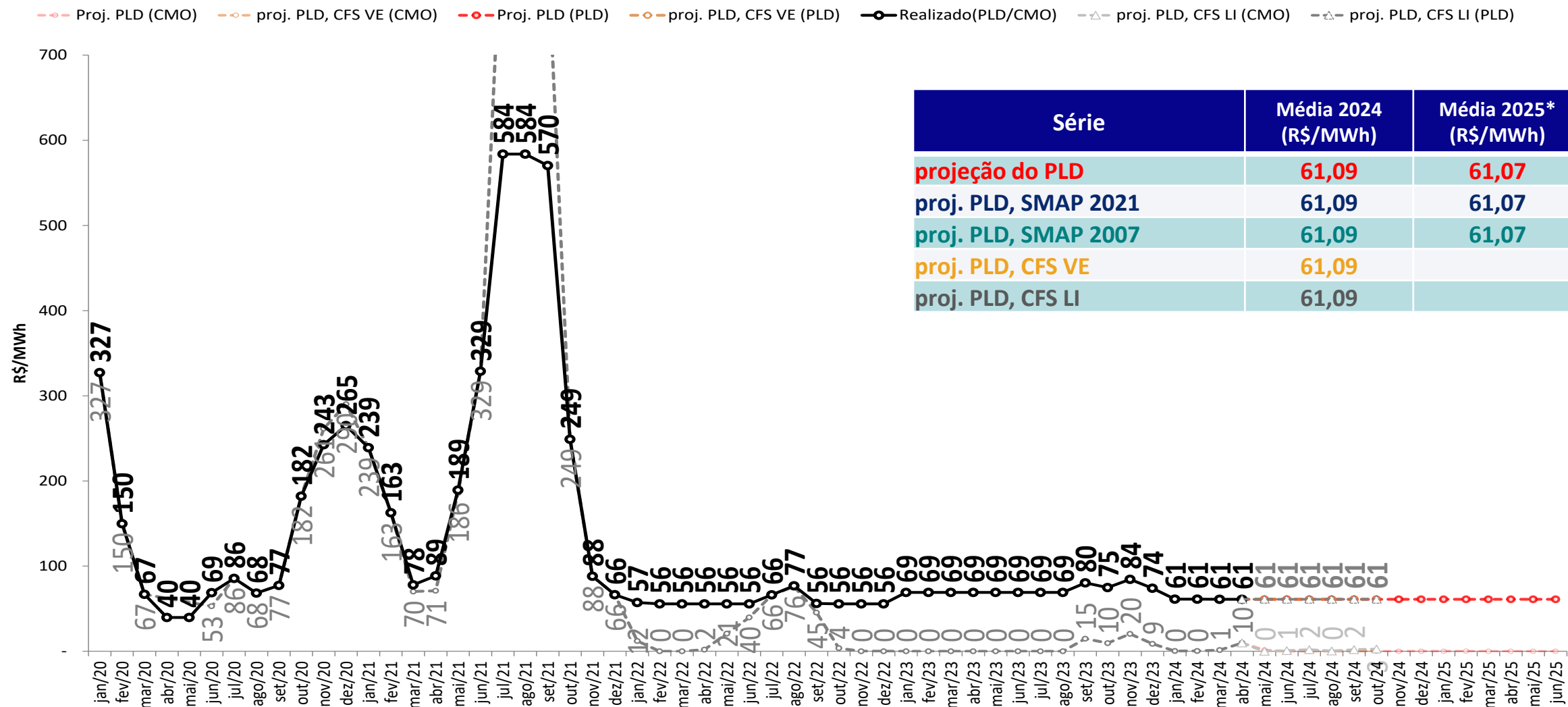

- Foram considerados:
 - 2024 e 2025: $PLD_{MAX} = R\$ 716,80/MWh$, $PLD_{MIN} = R\$ 61,07/MWh$

* Média 2025: Média dos meses de janeiro a junho de 2025

projeção do PLD – Norte

projeção do PLD

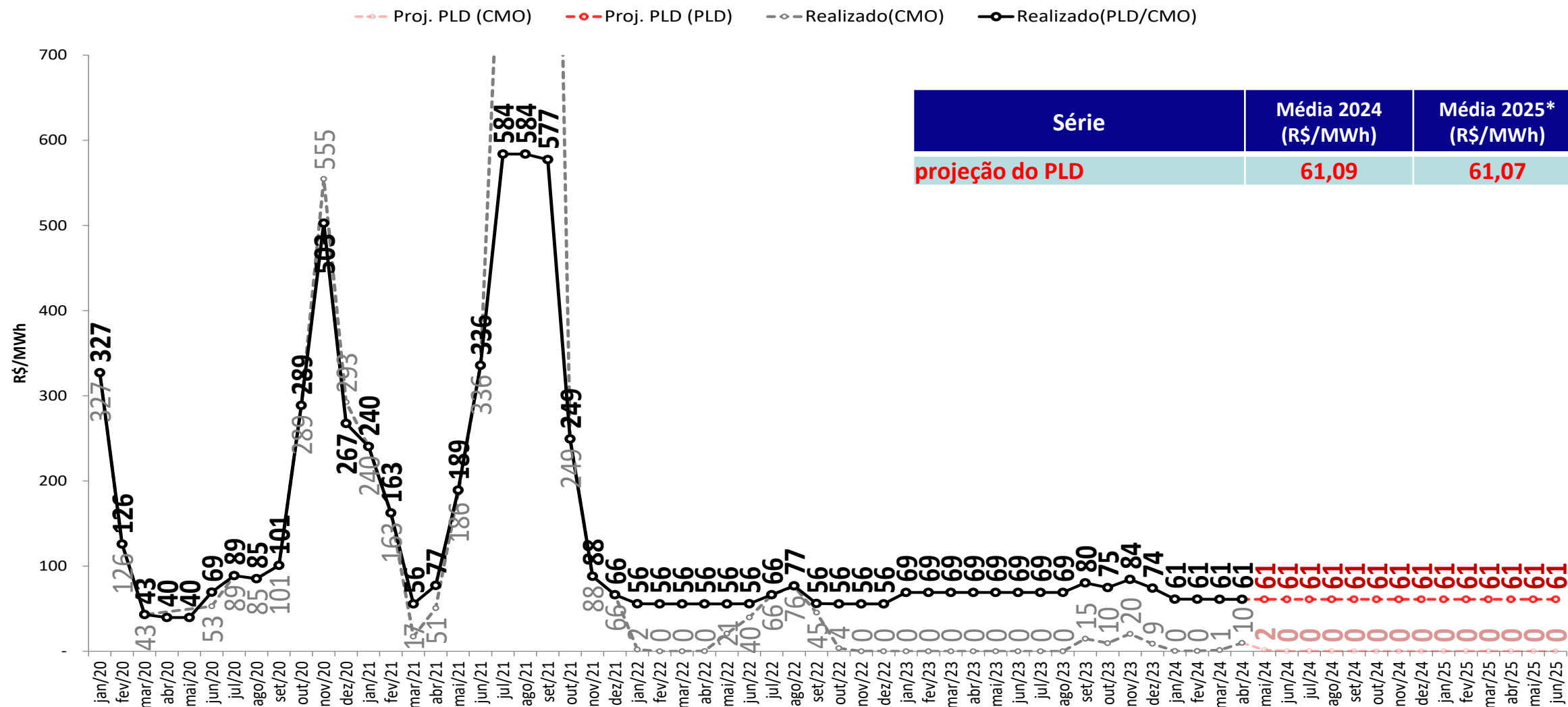

- Foram considerados:
 - 2024 e 2025: $PLD_{MAX} = R\$ 716,80/MWh$, $PLD_{MIN} = R\$ 61,07/MWh$
- * Média 2025: Média dos meses de janeiro a junho de 2025

projeção do PLD – Norte



sensibilidade 1: proj. PLD, SMAP - Prec. 2021/2022

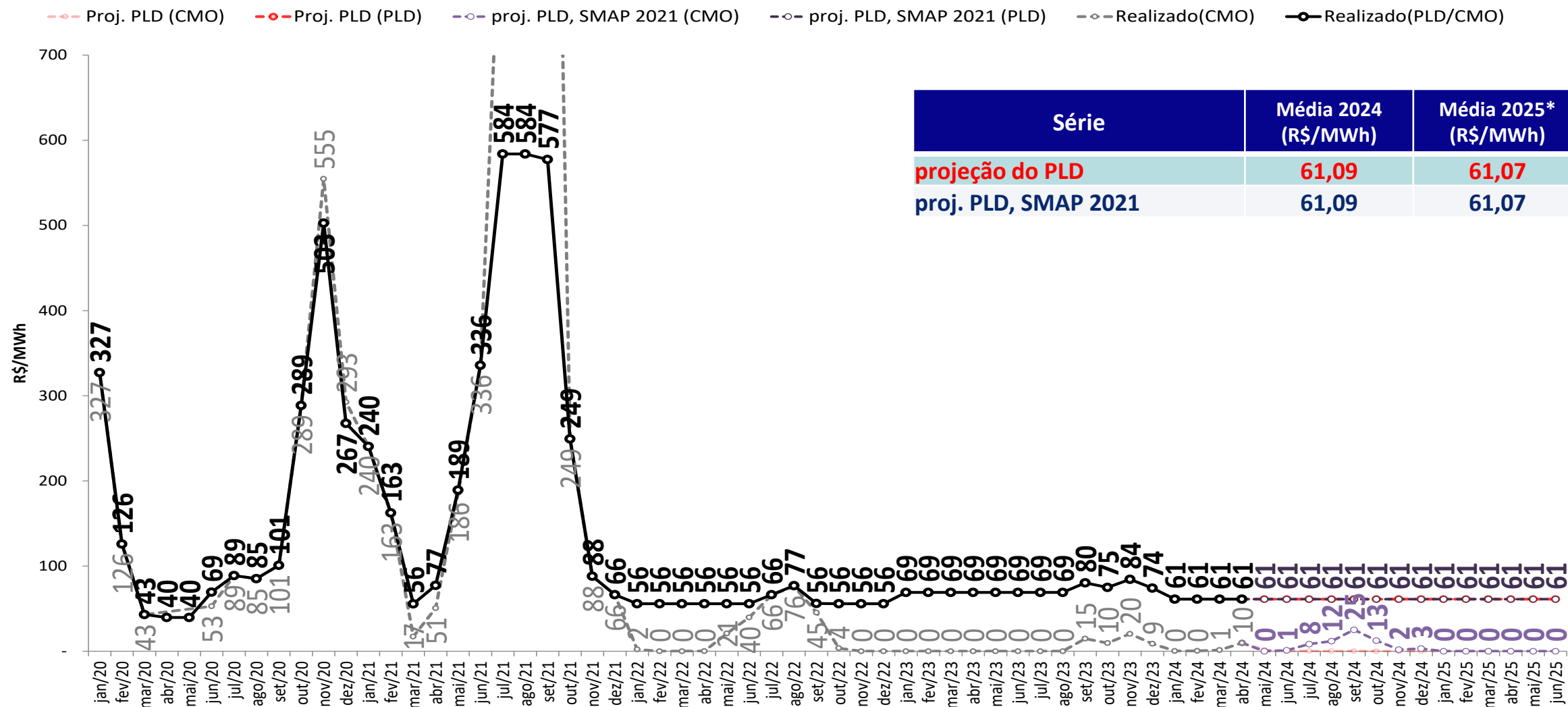

- Foram considerados:
 - 2024 e 2025: $PLD_{MAX} = R\$ 716,80/MWh$, $PLD_{MIN} = R\$ 61,07/MWh$

* Média 2025: Média dos meses de janeiro a junho de 2025

projeção do PLD – Norte



sensibilidade 2: proj. PLD, SMAP - Prec. 2007/2008

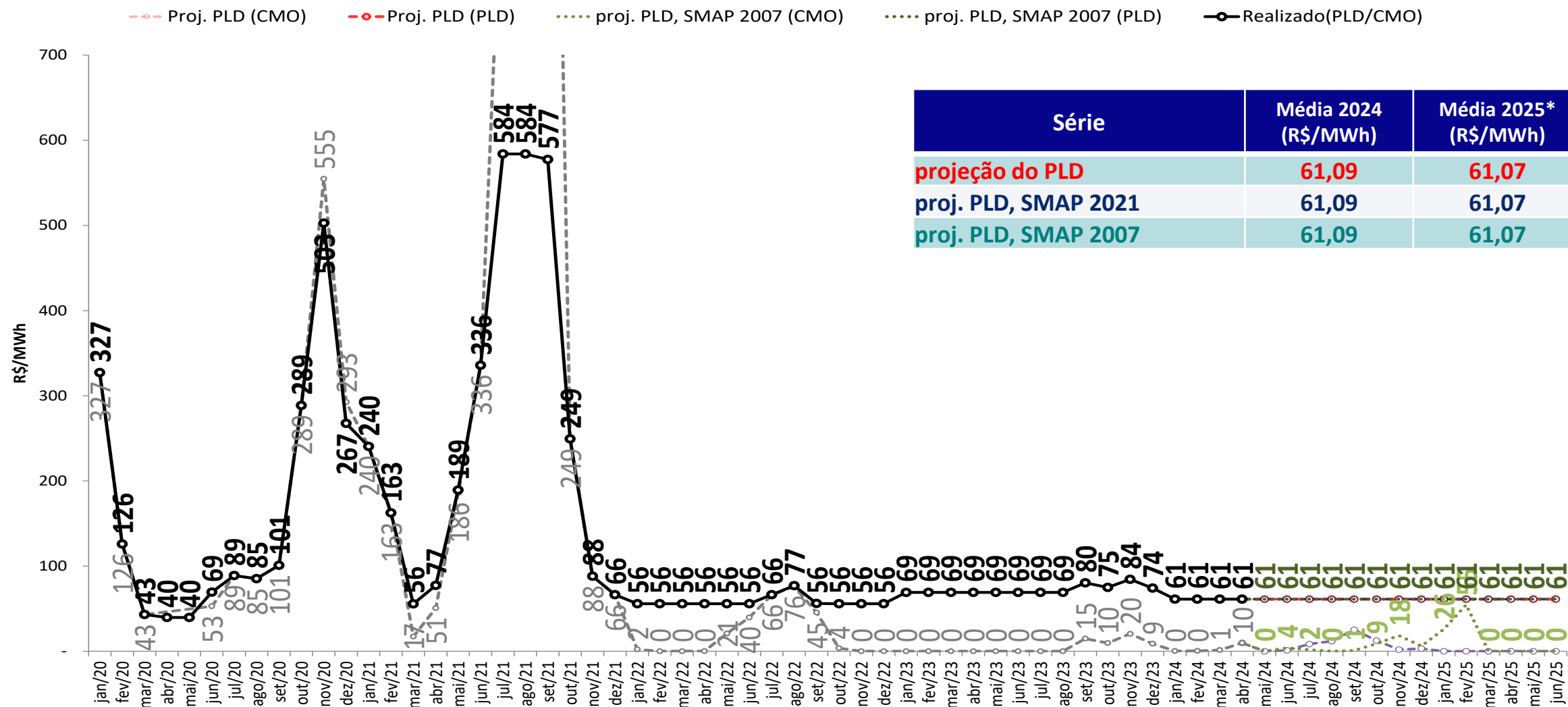

- Foram considerados:
 - 2024 e 2025: $PLD_{MAX} = R\$ 716,80/MWh$, $PLD_{MIN} = R\$ 61,07/MWh$

* Média 2025: Média dos meses de janeiro a junho de 2025

projeção do PLD – Norte

sensibilidade 3: proj. PLD, SMAP - Prec. CFS VE

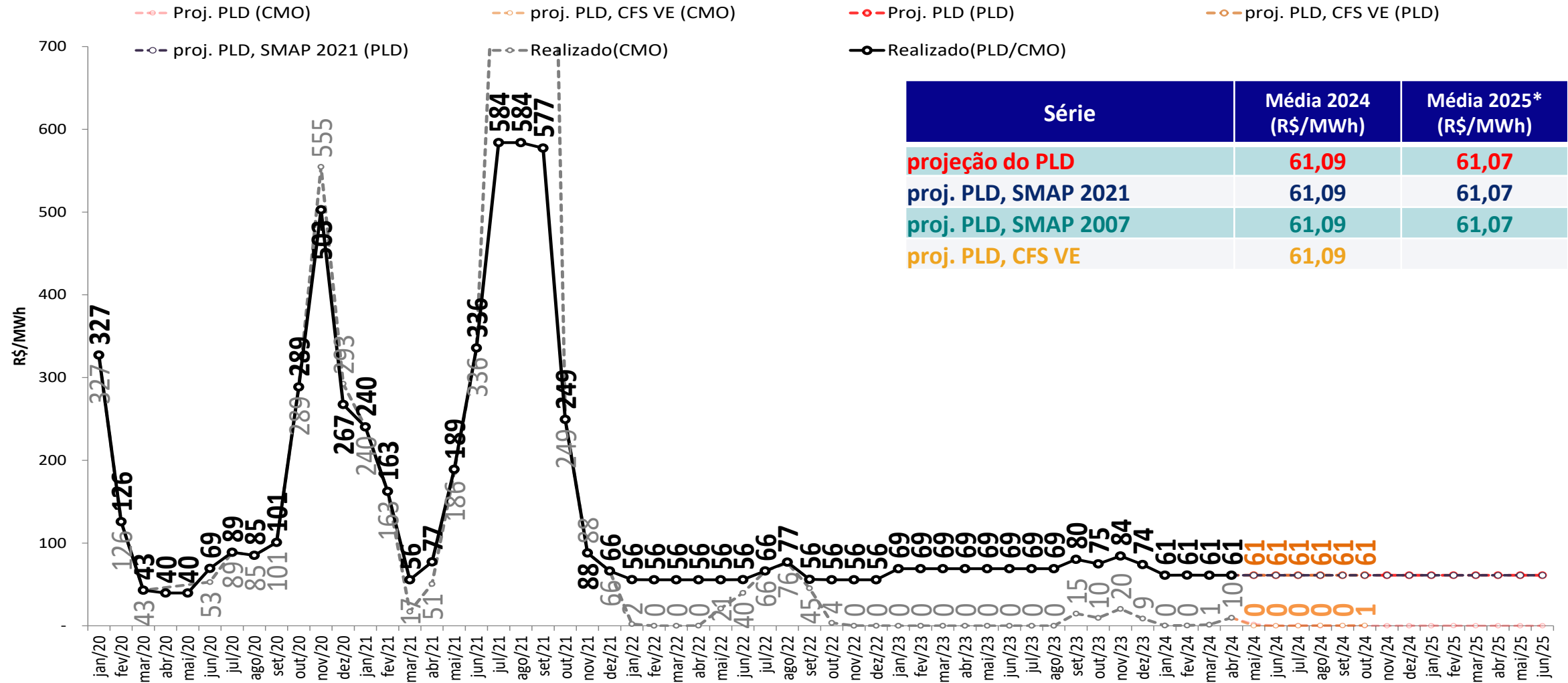

- Foram considerados:
 - 2024 e 2025: $PLD_{MAX} = R\$ 716,80/MWh$, $PLD_{MIN} = R\$ 61,07/MWh$

* Média 2025: Média dos meses de janeiro a junho de 2025

projeção do PLD – Norte



sensibilidade 4: proj. PLD, SMAP - Prec. CFS LI

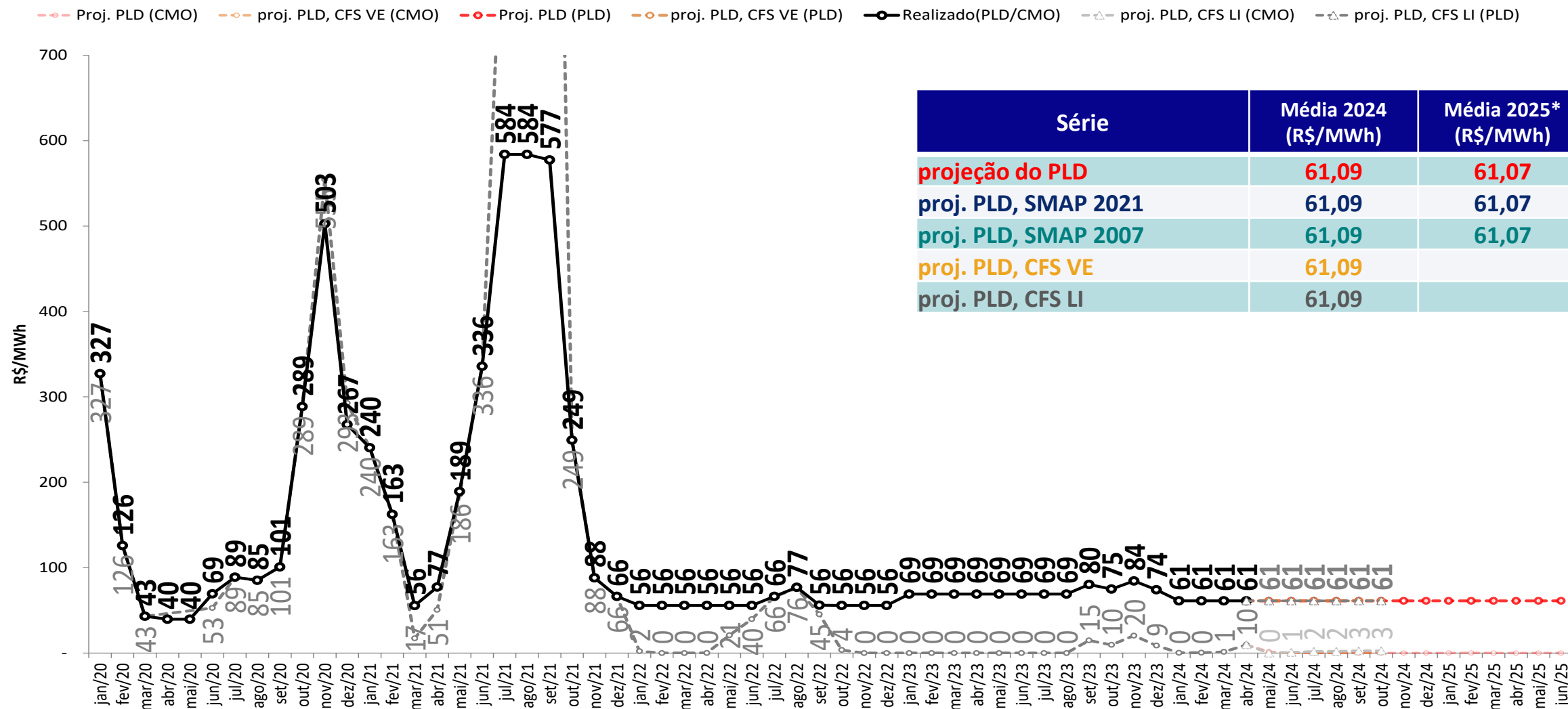

- Foram considerados:
 - 2024 e 2025: $PLD_{MAX} = R\$ 716,80/MWh$, $PLD_{MIN} = R\$ 61,07/MWh$

* Média 2025: Média dos meses de janeiro a junho de 2025

tabela resumo da projeção do PLD



SE/CO	mai/24	jun/24	jul/24	ago/24	set/24	out/24	nov/24	dez/24	jan/25	fev/25	mar/25	abr/25	mai/25	jun/25
Proj. PLD	61	61	61	61	61	61	61	61	61	61	61	61	61	61
proj. PLD, SMAP 2021	61	61	61	61	61	61	61	61	61	61	61	61	61	61
proj. PLD, SMAP 2007	61	61	61	61	61	61	61	61	61	61	61	61	61	61
proj. PLD, CFS VE	61	61	61	61	61	61								
proj. PLD, CFS LI	61	61	61	61	61	61								

S	mai/24	jun/24	jul/24	ago/24	set/24	out/24	nov/24	dez/24	jan/25	fev/25	mar/25	abr/25	mai/25	jun/25
Proj. PLD	61	61	61	61	61	61	61	61	61	61	61	61	61	61
proj. PLD, SMAP 2021	61	61	61	61	61	61	61	61	88	638	61	61	61	61
proj. PLD, SMAP 2007	61	61	61	61	61	61	61	61	61	61	61	61	61	61
proj. PLD, CFS VE	61	61	61	61	61	61								
proj. PLD, CFS LI	61	61	61	61	61	61								

NE	mai/24	jun/24	jul/24	ago/24	set/24	out/24	nov/24	dez/24	jan/25	fev/25	mar/25	abr/25	mai/25	jun/25
Proj. PLD	61	61	61	61	61	61	61	61	61	61	61	61	61	61
proj. PLD, SMAP 2021	61	61	61	61	61	61	61	61	61	61	61	61	61	61
proj. PLD, SMAP 2007	61	61	61	61	61	61	61	61	61	61	61	61	61	61
proj. PLD, CFS VE	61	61	61	61	61	61								
proj. PLD, CFS LI	61	61	61	61	61	61								

N	mai/24	jun/24	jul/24	ago/24	set/24	out/24	nov/24	dez/24	jan/25	fev/25	mar/25	abr/25	mai/25	jun/25
Proj. PLD	61	61	61	61	61	61	61	61	61	61	61	61	61	61
proj. PLD, SMAP 2021	61	61	61	61	61	61	61	61	61	61	61	61	61	61
proj. PLD, SMAP 2007	61	61	61	61	61	61	61	61	61	61	61	61	61	61
proj. PLD, CFS VE	61	61	61	61	61	61								
proj. PLD, CFS LI	61	61	61	61	61	61								

- Foram considerados:
 - 2024 e 2025: $PLD_{MAX} = R\$ 716,80/MWh$, $PLD_{MIN} = R\$ 61,07/MWh$

projeção de energia natural afluyente

projeção do PLD

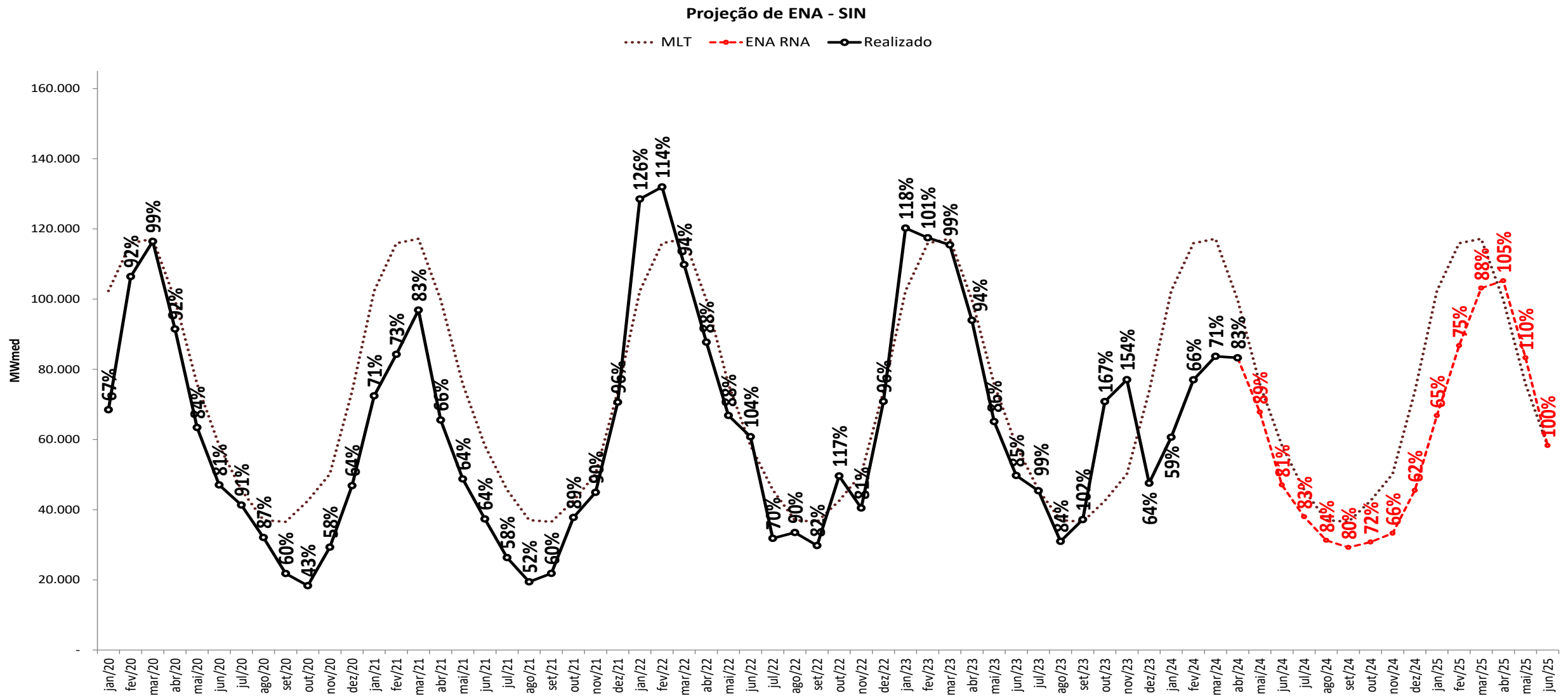

projeção de energia natural afluyente

sensibilidade 1: proj. PLD, SMAP - Prec. 2021/2022

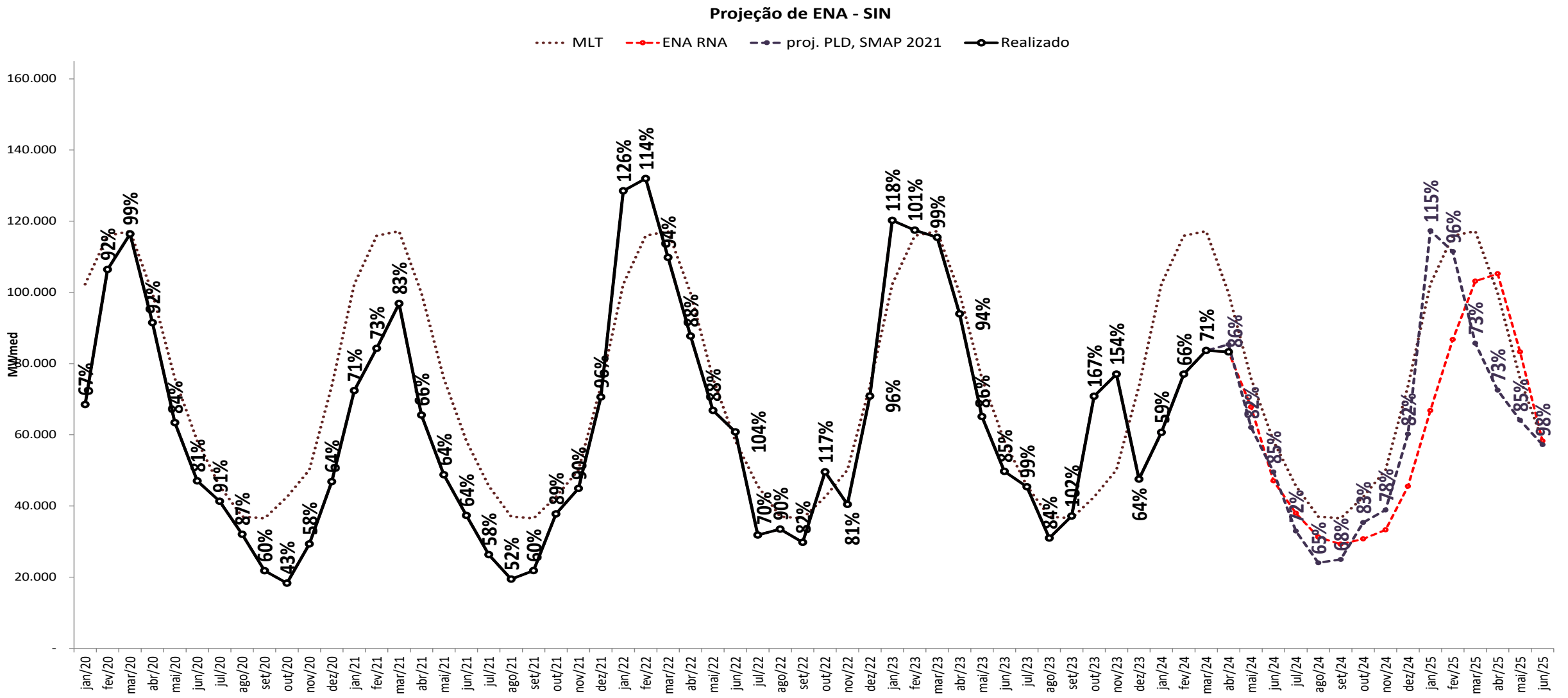

projeção de energia natural afluyente

sensibilidade 2: proj. PLD, SMAP - Prec. 2007/2008

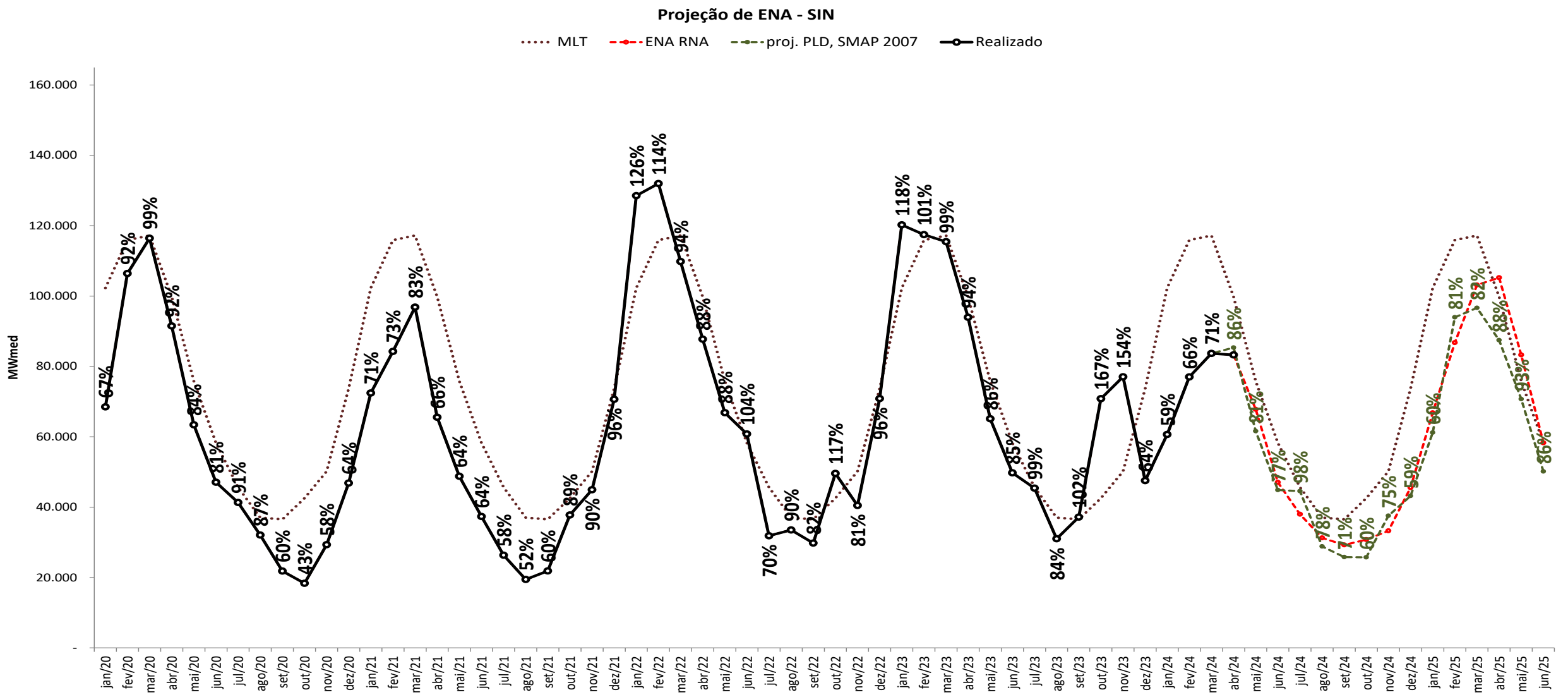

projeção de energia natural afluyente

sensibilidade 3: proj. PLD, SMAP - Prec. CFS VE



Projeção de ENA - SIN

..... MLT - - - ENA RNA - - - proj. PLD, CFS VE —○— Realizado

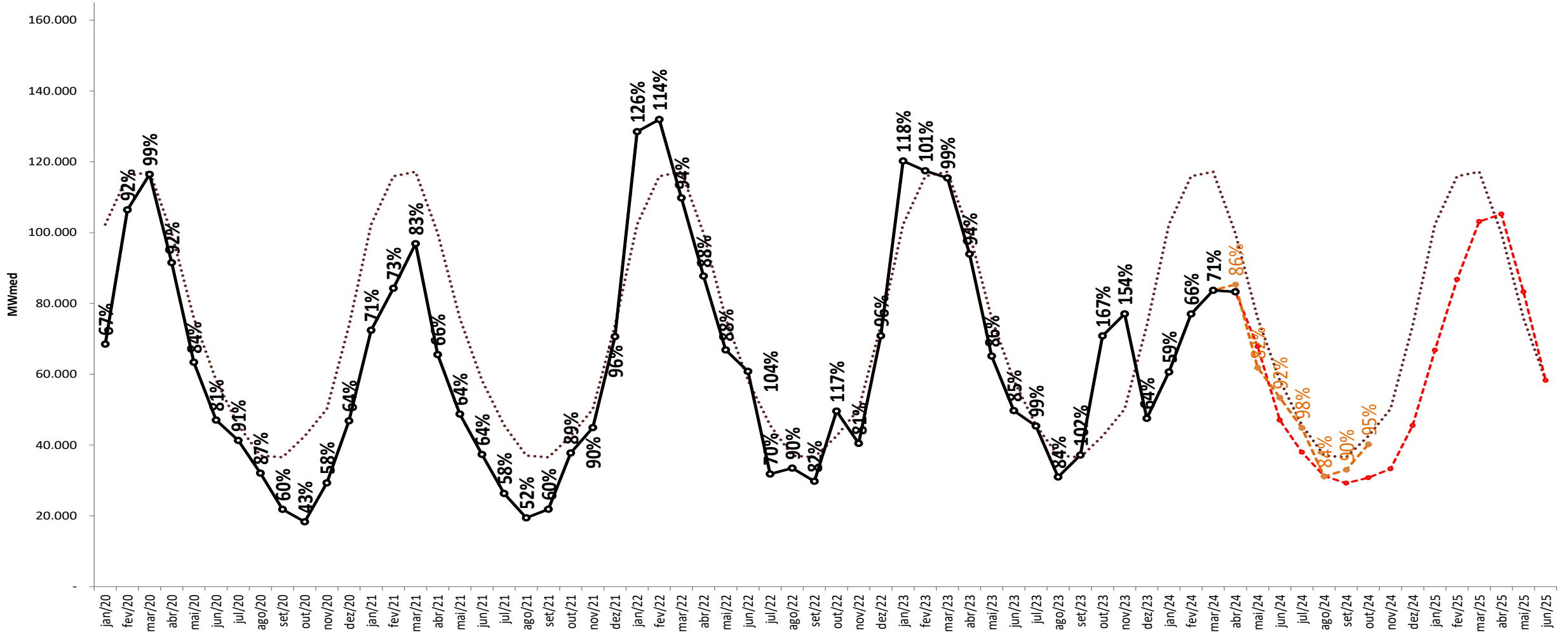

projeção de energia natural afluyente

sensibilidade 4: proj. PLD, SMAP - Prec. CFS LI

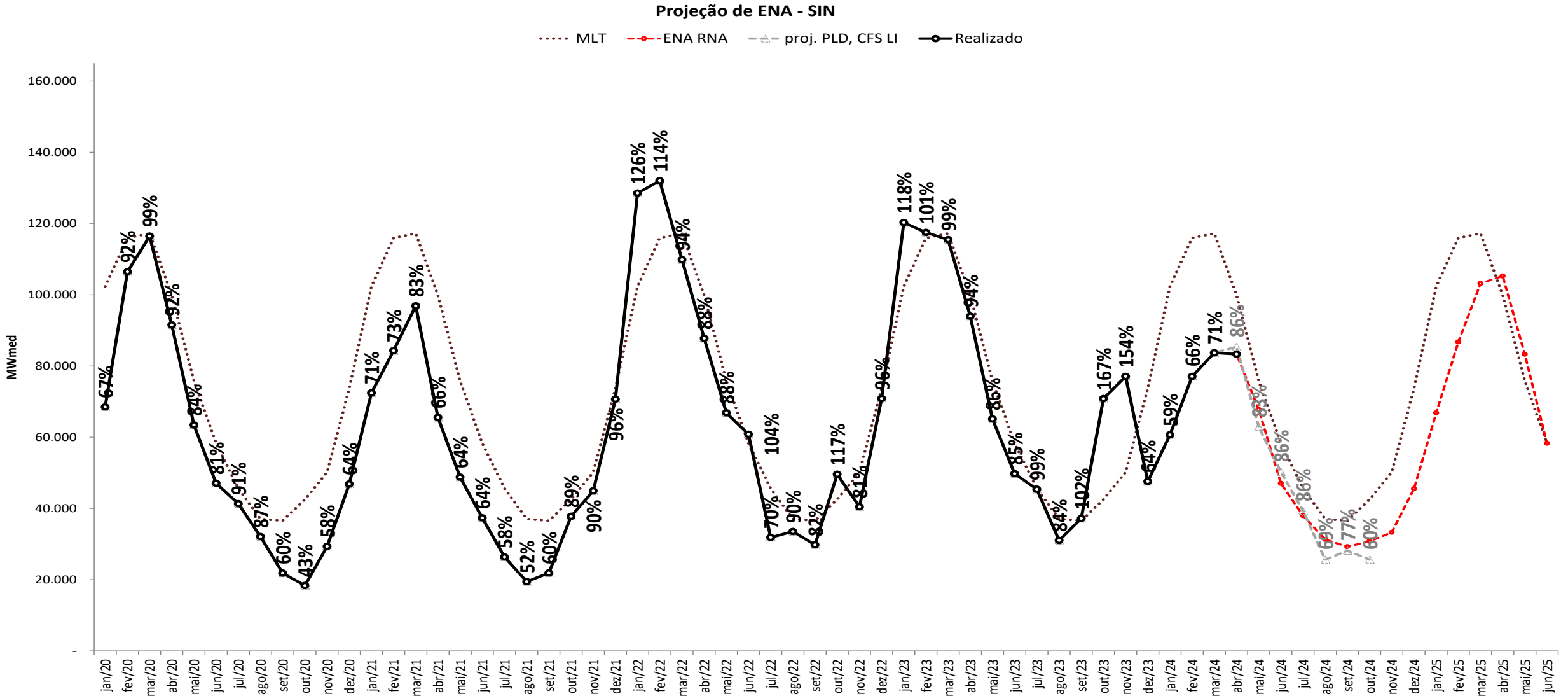

projeção de energia natural afluyente

projeção do PLD



Projeção de ENA - N

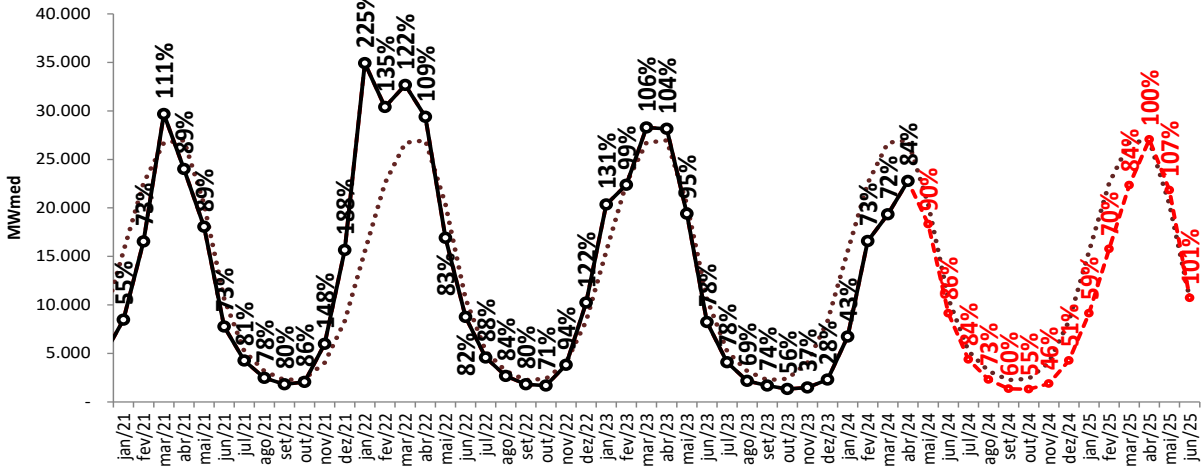

Projeção de ENA - NE

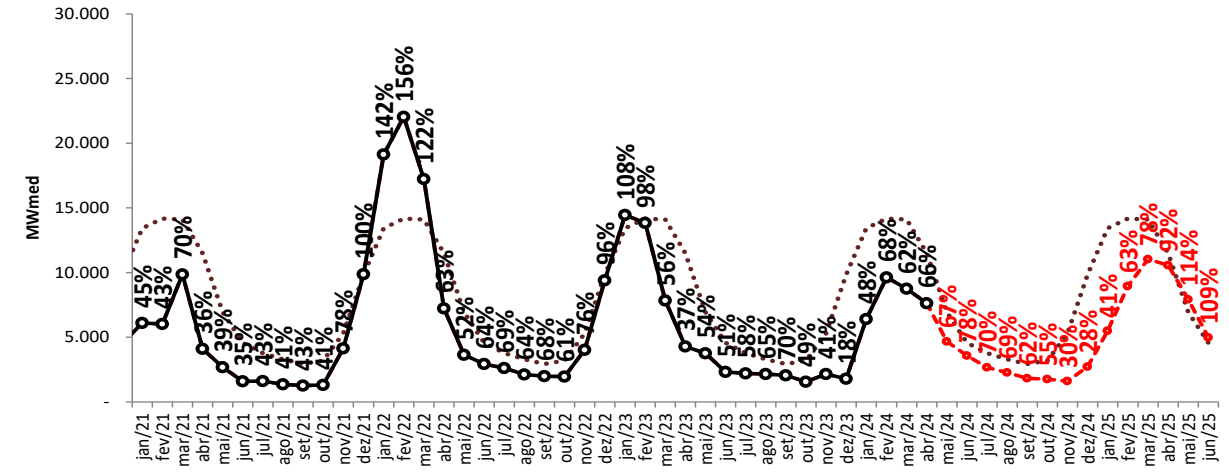

Projeção de ENA - S

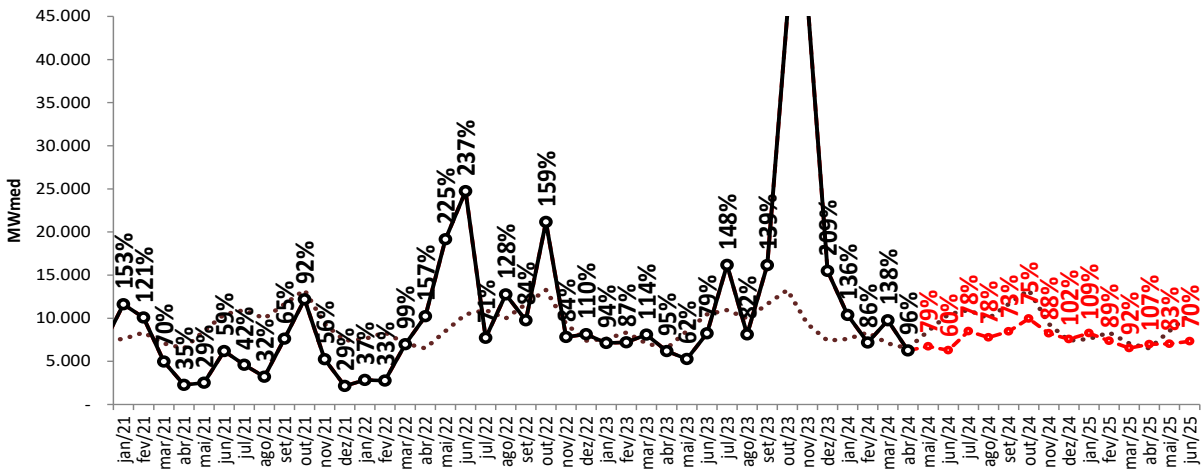

Projeção de ENA - SE/CO

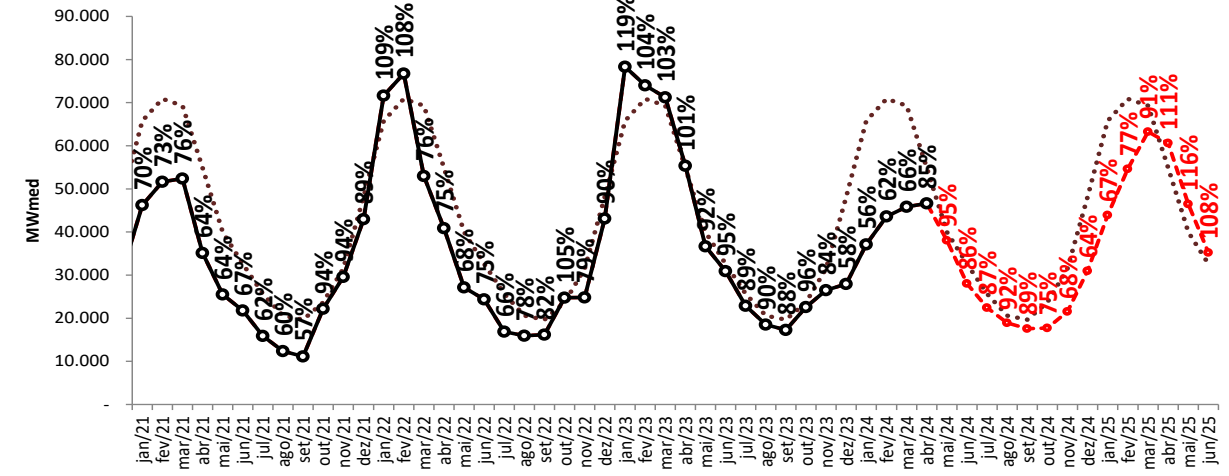

..... MLT

—●— Realizado

-♦- ENA RNA

projeção de energia natural afluente

sensibilidade 1: proj. PLD, SMAP - Prec. 2021/2022



Projeção de ENA - N

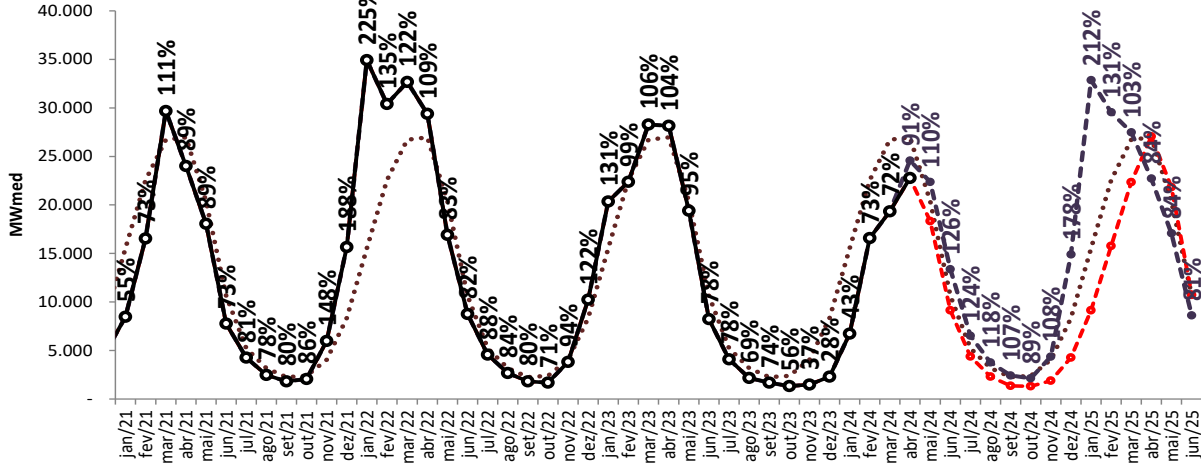

Projeção de ENA - NE

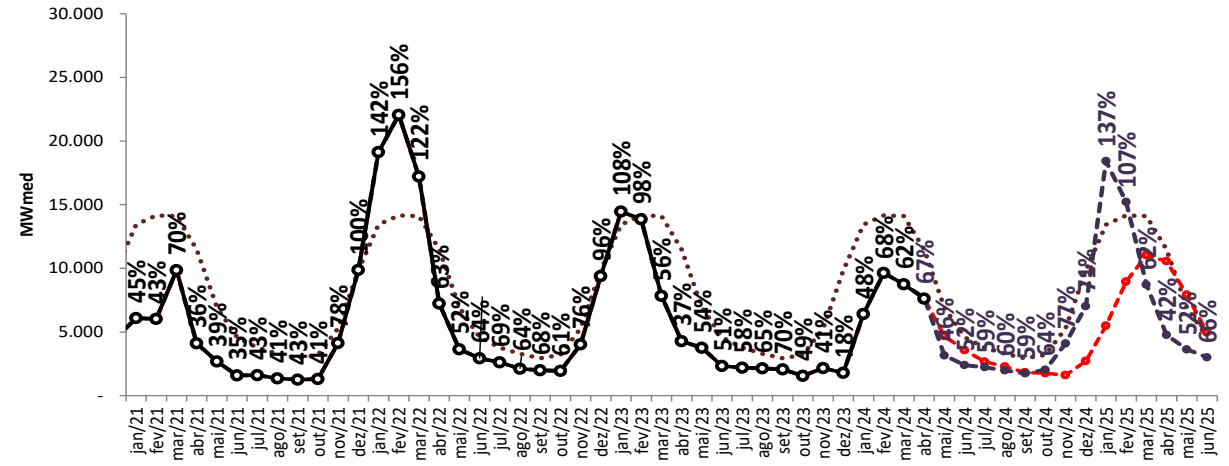

Projeção de ENA - S

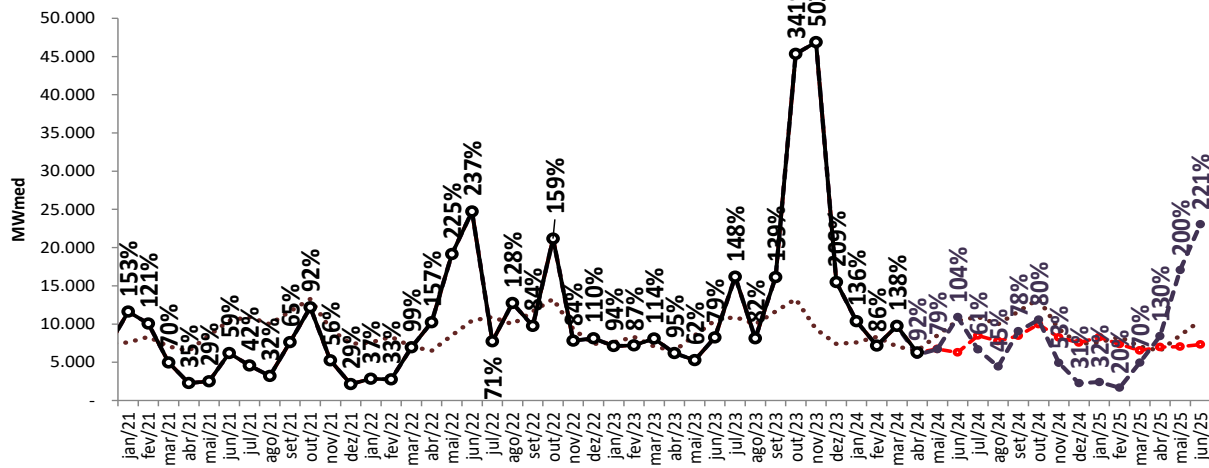

Projeção de ENA - SE/CO

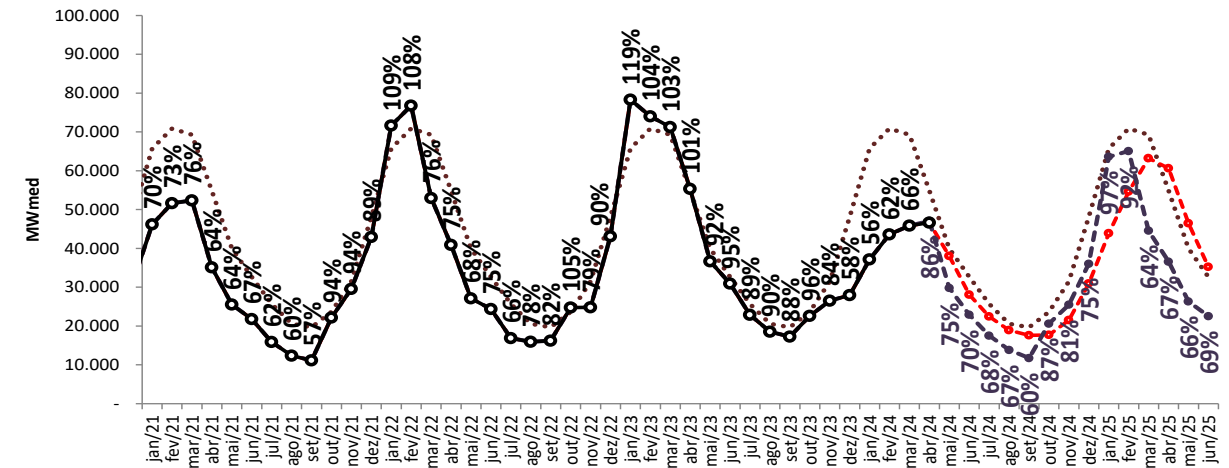

..... MLT

—○— Realizado

—●— ENA RNA

—●— proj. PLD, SMAP 2021

projeção de energia natural afluente

sensibilidade 2: proj. PLD, SMAP - Prec. 2007/2008



Projeção de ENA - N

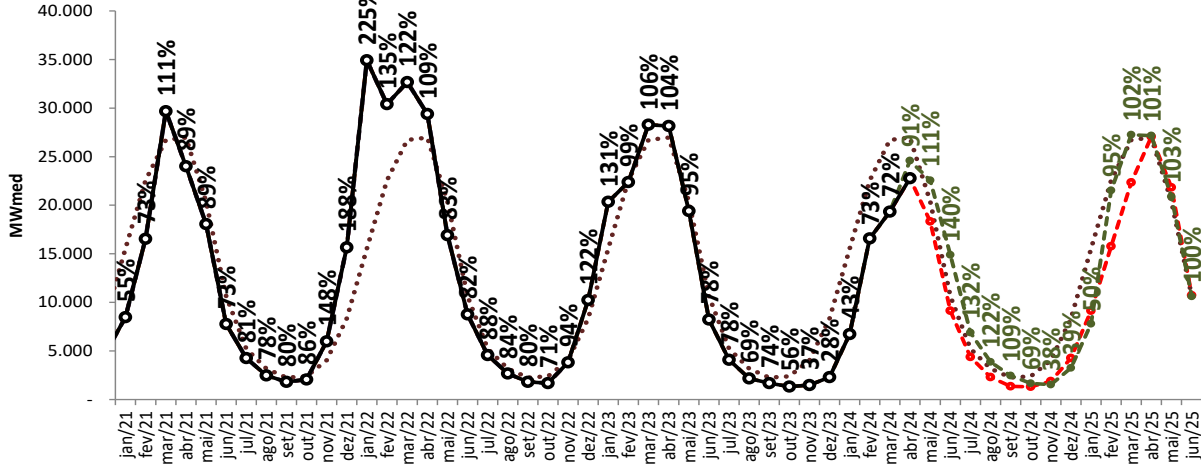

Projeção de ENA - NE

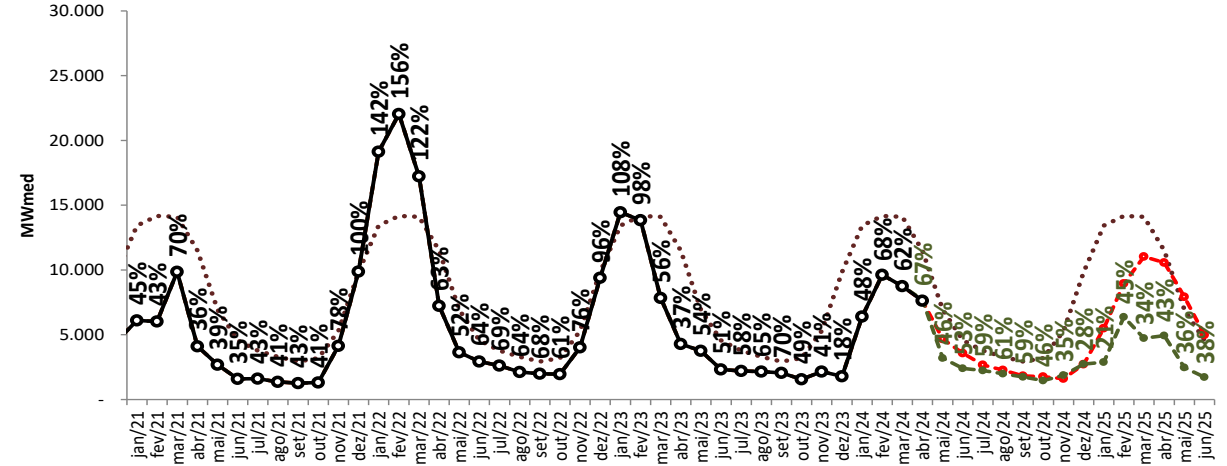

Projeção de ENA - S

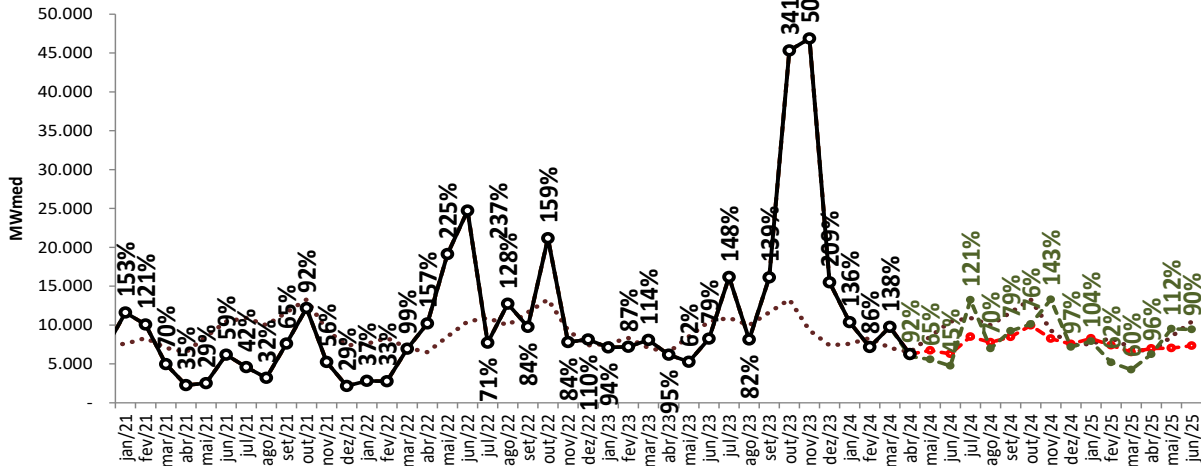

Projeção de ENA - SE/CO

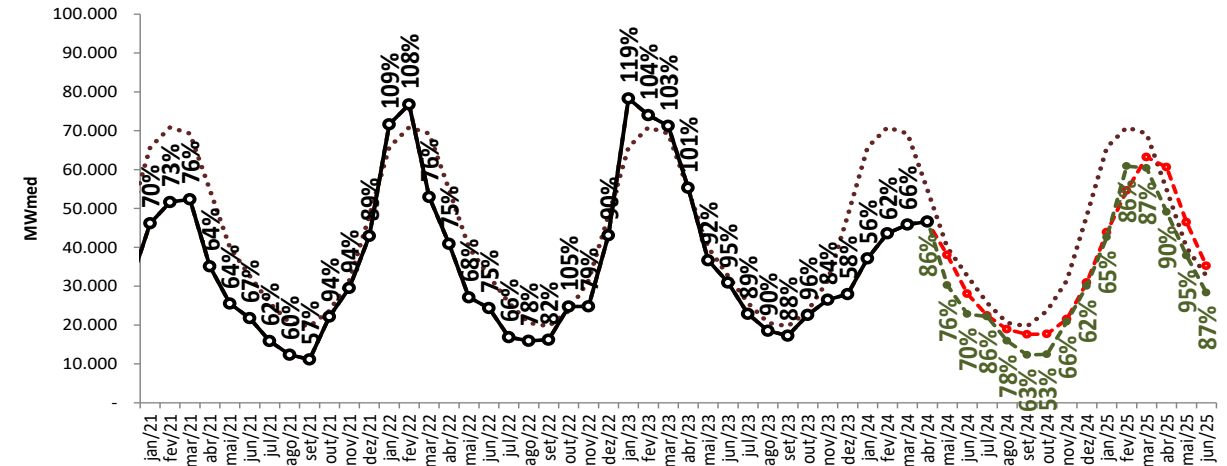

..... MLT

—○— Realizado

- - - ● - ENA RNA

- - - ● - proj. PLD, SMAP 2021

- - - ● - proj. PLD, SMAP 2007

projeção de energia natural afluente

sensibilidade 3: proj. PLD, SMAP - Prec. CFS VE



Projeção de ENA - N

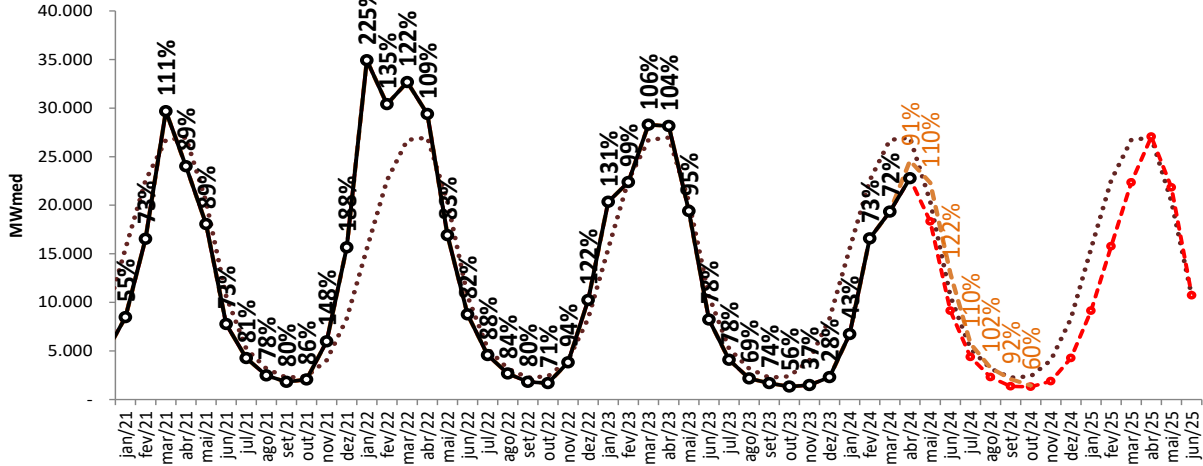

Projeção de ENA - NE

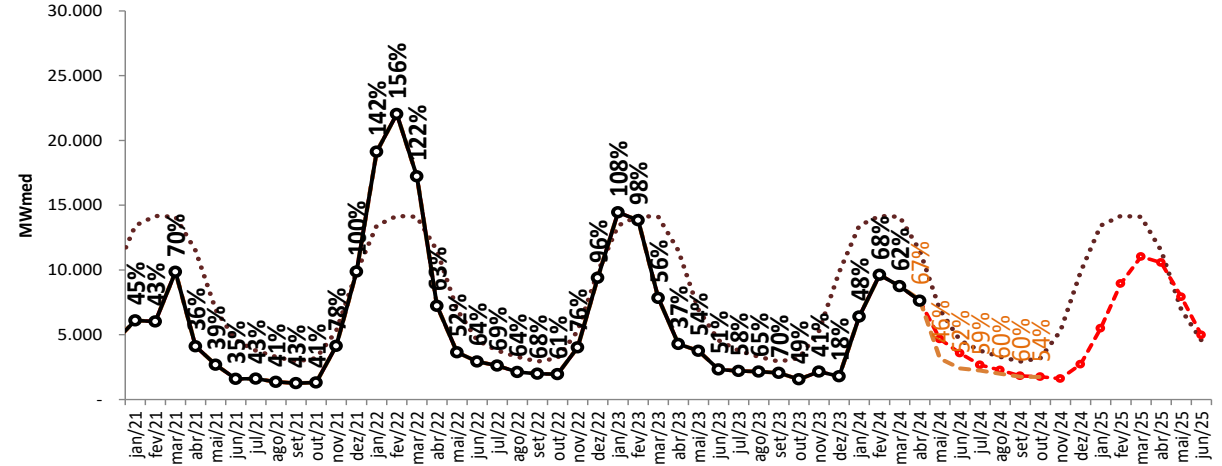

Projeção de ENA - S

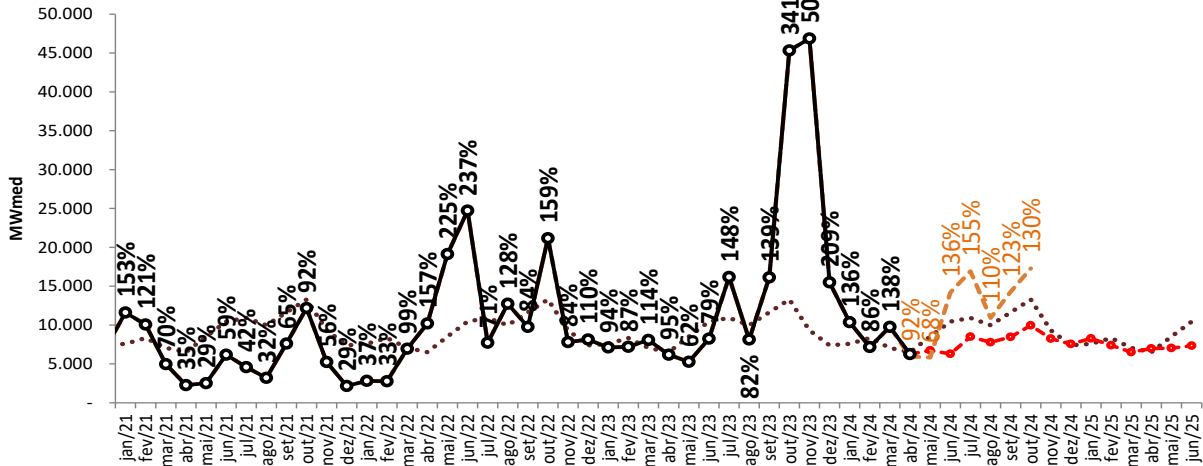

Projeção de ENA - SE/CO

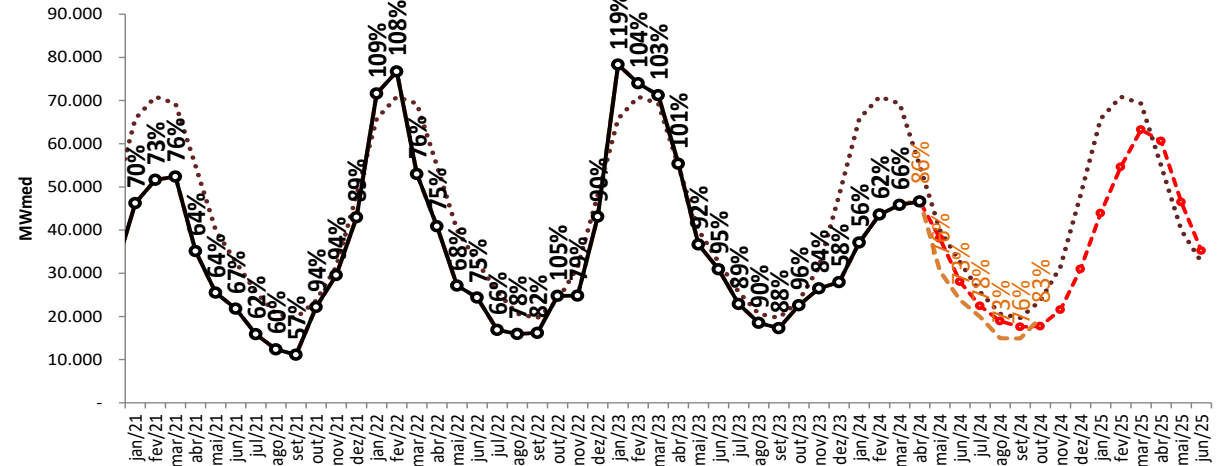

..... MLT

—○— Realizado

---●--- ENA RNA

---●--- proj. PLD, SMAP 2021

---●--- proj. PLD, CFS VE

---●--- proj. PLD, SMAP 2007

projeção de energia natural afluyente

sensibilidade 4: proj. PLD, SMAP - Prec. CFS LI

Projeção de ENA - N

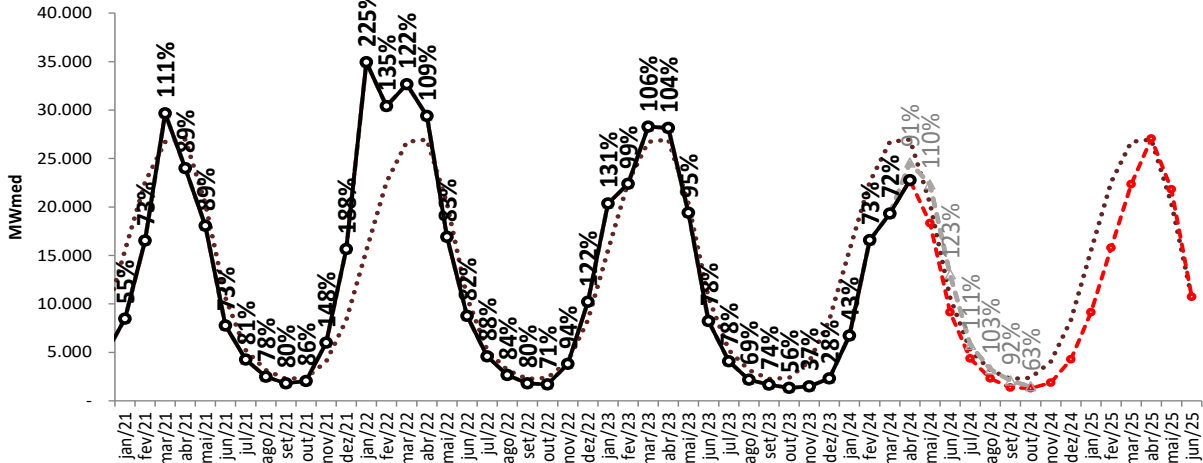

Projeção de ENA - NE

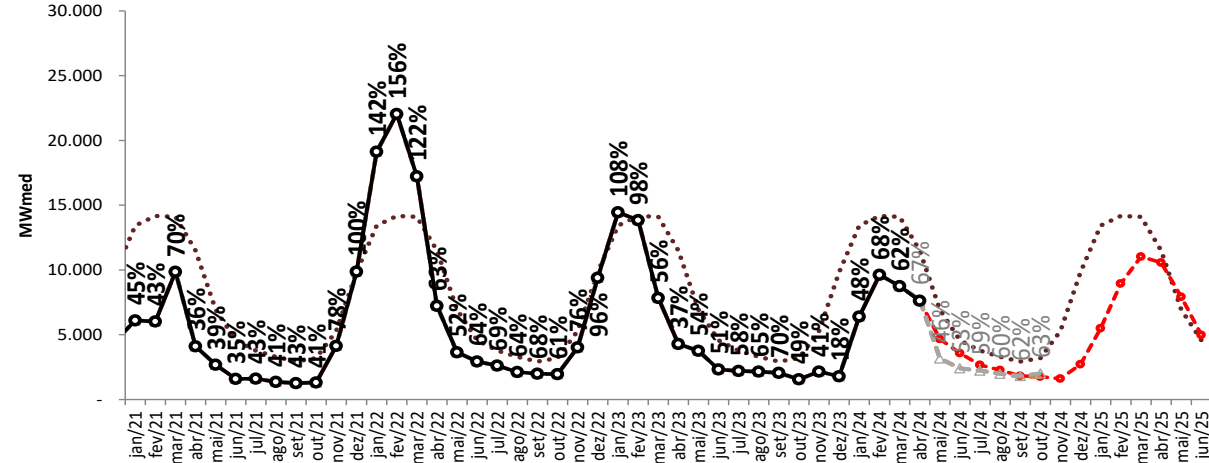

Projeção de ENA - S

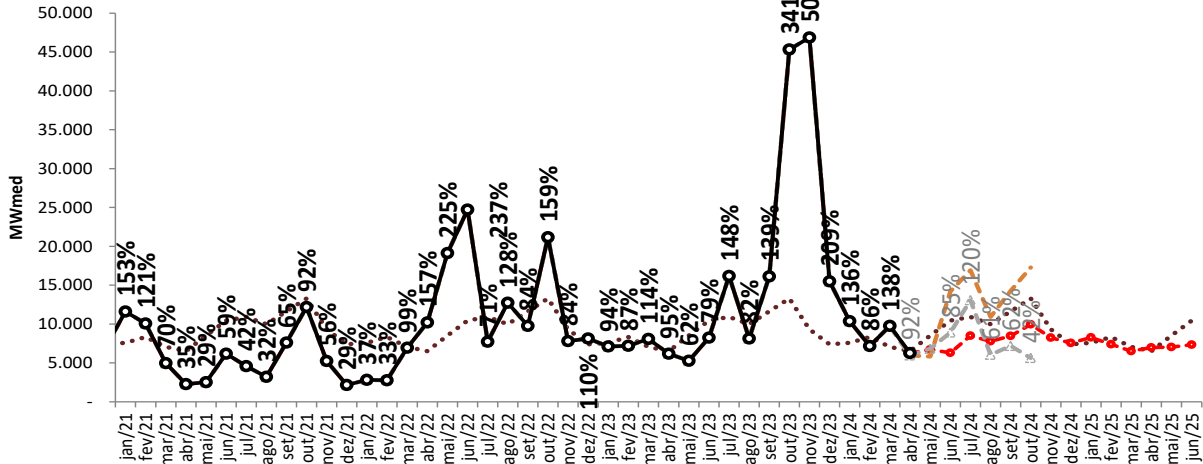

Projeção de ENA - SE/CO

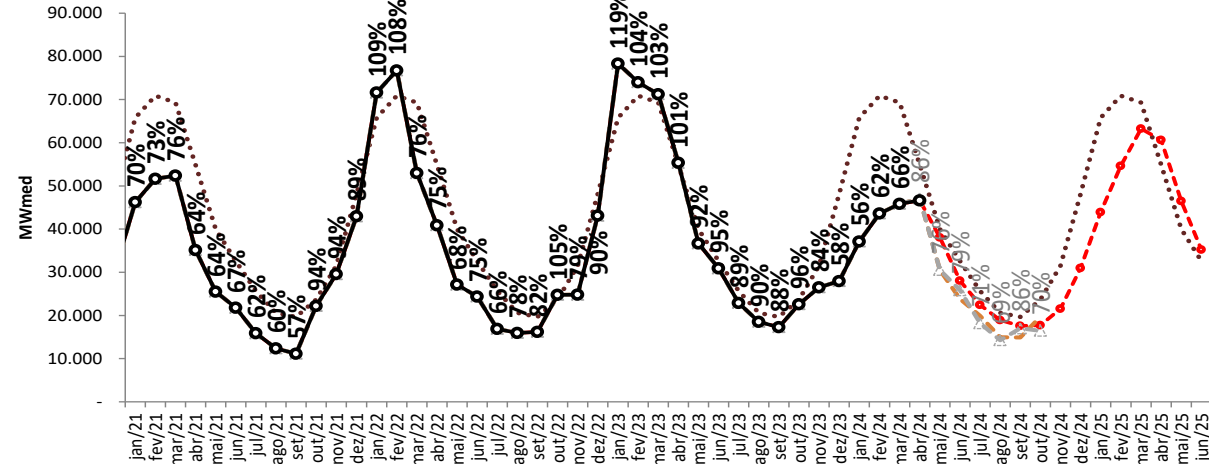

..... MLT

—○— Realizado

-●- ENA RNA

—●— proj. PLD, CFS VE

-●- proj. PLD, CFS LI

resumo da projeção da ENA



REE	ENA PREVISTA (MWmed)													
	mai/24	jun/24	jul/24	ago/24	set/24	out/24	nov/24	dez/24	jan/25	fev/25	mar/25	abr/25	mai/25	jun/25
SUDESTE	10 369	3 749	2 907	2 237	1 849	2 047	2 824	4 878	8 027	9 177	9 623	8 651	5 895	3 927
MLT	10 520	3 596	2 957	2 502	2 477	3 175	5 115	8 393	10 336	10 520	9 981	7 442	4 685	3 596
% MLT	99%	104%	98%	89%	75%	64%	55%	58%	78%	87%	96%	116%	126%	109%
MADEIRA	7 341	5 596	3 669	2 365	1 600	1 361	2 195	3 626	6 097	8 619	10 734	11 235	9 178	6 208
MLT	10 611	6 101	3 873	2 390	1 794	2 121	3 351	5 476	8 187	10 611	12 199	11 672	8 876	6 101
% MLT	69%	92%	95%	99%	89%	64%	66%	66%	74%	81%	88%	96%	103%	102%
TPIRES	2 657	1 603	1 012	671	527	453	583	1 018	1 988	2 952	3 528	3 445	2 428	1 514
MLT	3 885	1 386	1 006	792	699	864	1 404	2 379	3 326	3 885	4 082	3 279	2 113	1 386
% MLT	68%	116%	101%	85%	75%	52%	42%	43%	60%	76%	86%	105%	115%	109%
ITAIPU	2 376	2 778	3 002	3 496	3 501	3 509	3 578	3 636	3 462	3 325	3 491	3 548	3 563	3 640
MLT	4 002	3 600	3 097	2 606	2 645	3 267	3 054	3 032	3 386	4 002	3 804	3 544	3 470	3 600
% MLT	59%	77%	97%	134%	132%	107%	117%	120%	102%	83%	92%	100%	103%	101%
PARANA	19 228	13 196	10 373	8 469	8 498	8 540	10 319	15 714	22 472	28 725	33 996	31 630	23 204	17 434
MLT	38 075	15 356	12 482	10 418	10 011	11 693	16 214	26 208	36 870	38 075	36 092	26 562	18 512	15 356
% MLT	51%	86%	83%	81%	85%	73%	64%	60%	61%	75%	94%	119%	125%	114%
PARANAPANEMA	1 661	1 130	1 482	1 671	1 626	1 819	2 028	2 079	1 851	1 831	1 875	2 125	2 222	2 513
MLT	3 765	2 577	2 267	1 869	2 047	2 532	2 355	2 620	3 655	3 765	3 137	2 352	2 328	2 577
% MLT	44%	44%	65%	89%	79%	72%	86%	79%	51%	49%	60%	90%	95%	98%

resumo da projeção da ENA



REE	ENA PREVISTA (MWmed)													
	mai/24	jun/24	jul/24	ago/24	set/24	out/24	nov/24	dez/24	jan/25	fev/25	mar/25	abr/25	mai/25	jun/25
SUL	4 154	3 600	5 485	4 999	5 321	6 961	5 173	4 542	4 594	3 982	3 243	3 596	3 549	3 633
MLT	3 950	5 306	6 051	5 974	6 983	7 102	4 649	3 523	3 459	3 950	3 190	3 242	4 448	5 306
% MLT	105%	68%	91%	84%	76%	98%	111%	129%	133%	101%	102%	111%	80%	68%
IGUACU	3 033	2 688	3 008	2 771	3 141	3 003	3 075	3 019	3 677	3 403	3 279	3 389	3 486	3 695
MLT	4 382	5 139	4 883	4 001	4 665	6 177	4 679	3 884	4 141	4 382	3 877	3 263	4 070	5 139
% MLT	69%	52%	62%	69%	67%	49%	66%	78%	89%	78%	85%	104%	86%	72%
NORDESTE	9 634	3 571	2 661	2 278	1 825	1 757	1 608	2 725	5 494	8 949	11 035	10 563	7 925	4 977
MLT	14 165	4 578	3 775	3 293	2 940	3 203	5 290	9 837	13 431	14 165	14 113	11 492	6 940	4 578
% MLT	68%	78%	70%	69%	62%	55%	30%	28%	41%	63%	78%	92%	114%	109%
NORTE	10 051	5 592	2 710	1 485	972	973	1 302	2 456	4 778	7 881	10 867	13 381	10 661	5 114
MLT	12 746	4 400	2 583	1 830	1 473	1 694	2 863	5 579	9 417	12 746	14 899	14 563	9 263	4 400
% MLT	79%	127%	105%	81%	66%	57%	45%	44%	51%	62%	73%	92%	115%	116%
BMONTE	6 008	2 641	1 063	415	137	171	428	1 547	3 829	7 020	10 217	12 127	9 711	4 284
MLT	8 972	4 783	1 619	667	375	426	976	2 507	5 605	8 972	10 635	10 879	9 394	4 783
% MLT	67%	55%	66%	62%	37%	40%	44%	62%	68%	78%	96%	111%	103%	90%
MANAUS	515	896	604	407	247	162	152	271	532	875	1 251	1 543	1 453	1 326
MLT	845	1 449	1 033	684	421	266	211	266	496	845	1 188	1 525	1 708	1 449
% MLT	61%	62%	58%	60%	59%	61%	72%	102%	107%	104%	105%	101%	85%	92%

projeção de energia armazenada

projeção do PLD

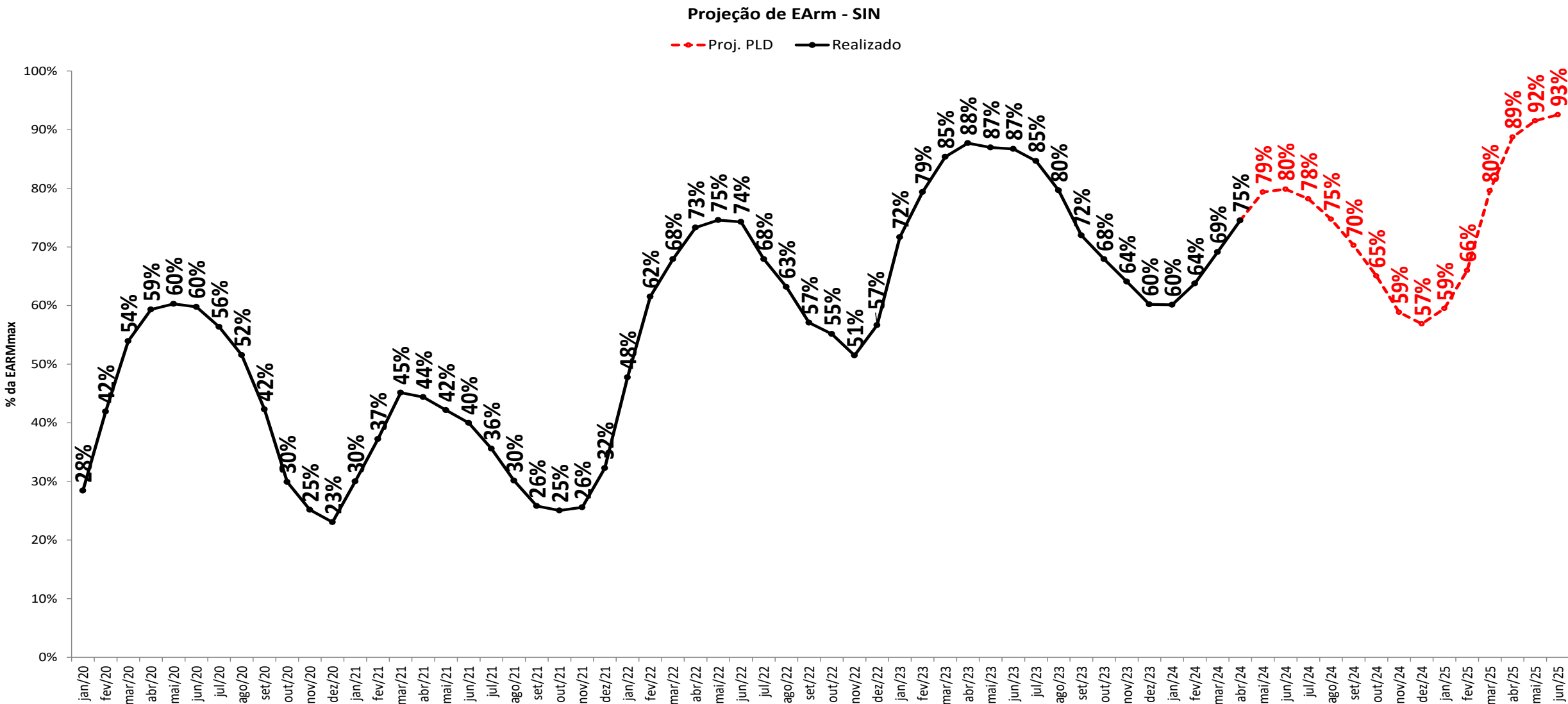

projeção de energia armazenada

sensibilidade 1: proj. PLD, SMAP - Prec. 2021/2022

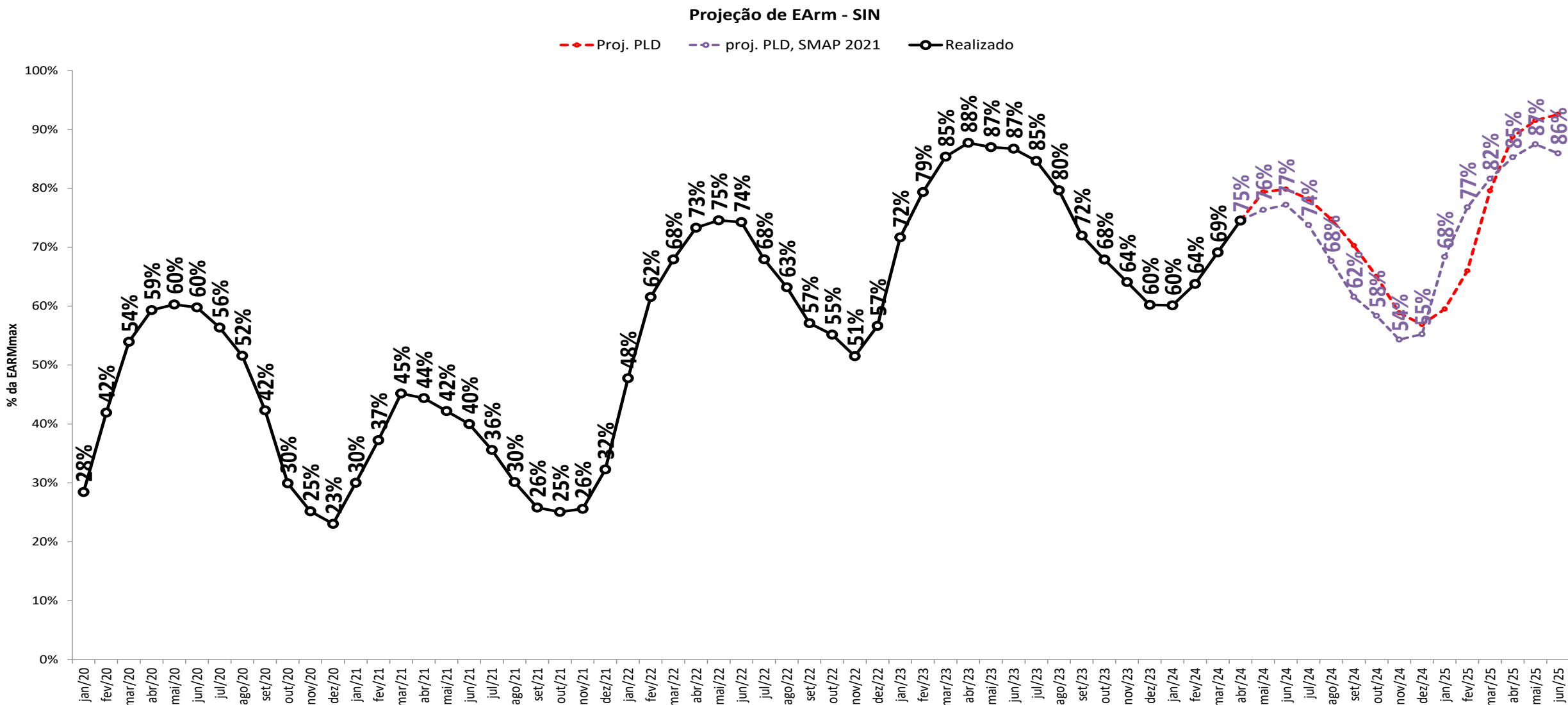

projeção de energia armazenada

sensibilidade 2: proj. PLD, SMAP - Prec. 2007/2008

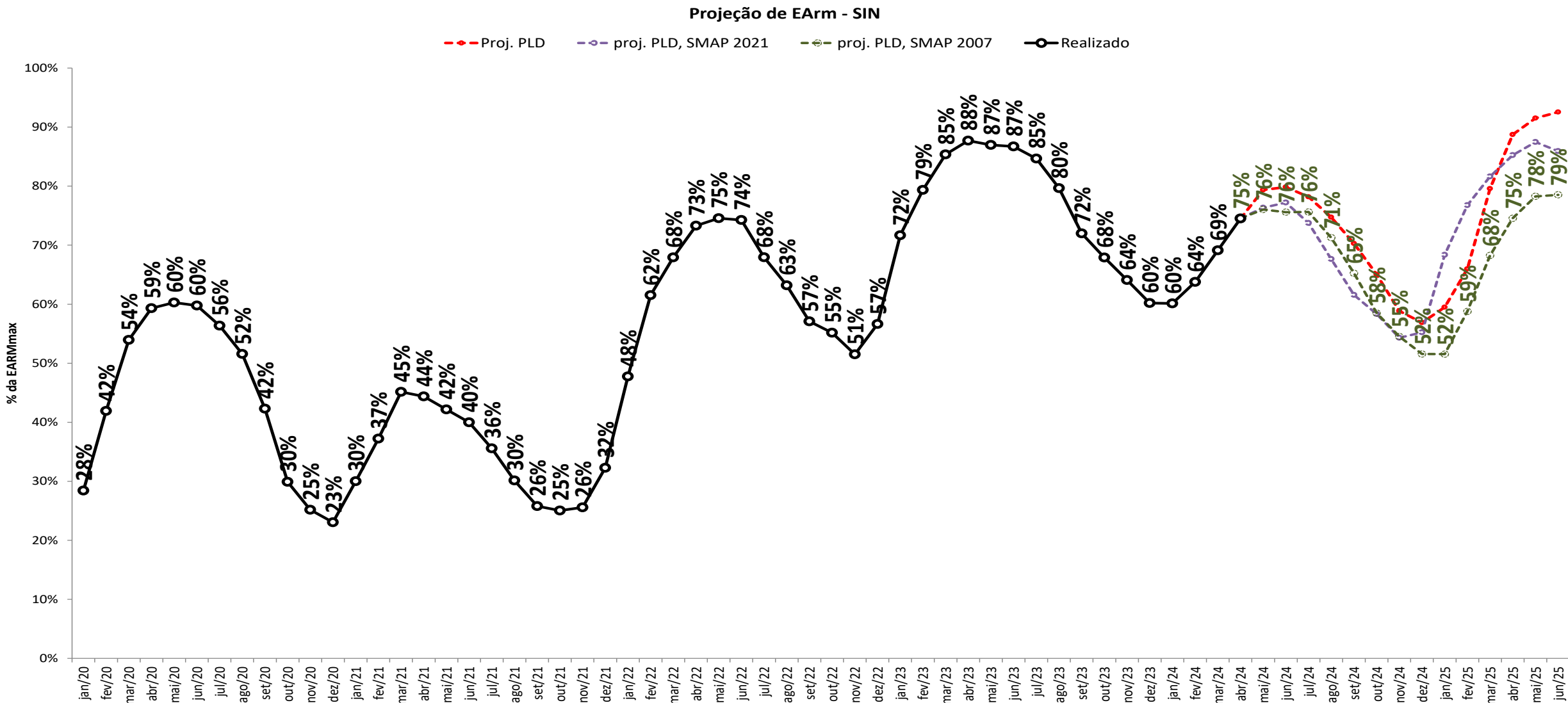

projeção de energia armazenada

sensibilidade 3: proj. PLD, SMAP - Prec. CFS VE

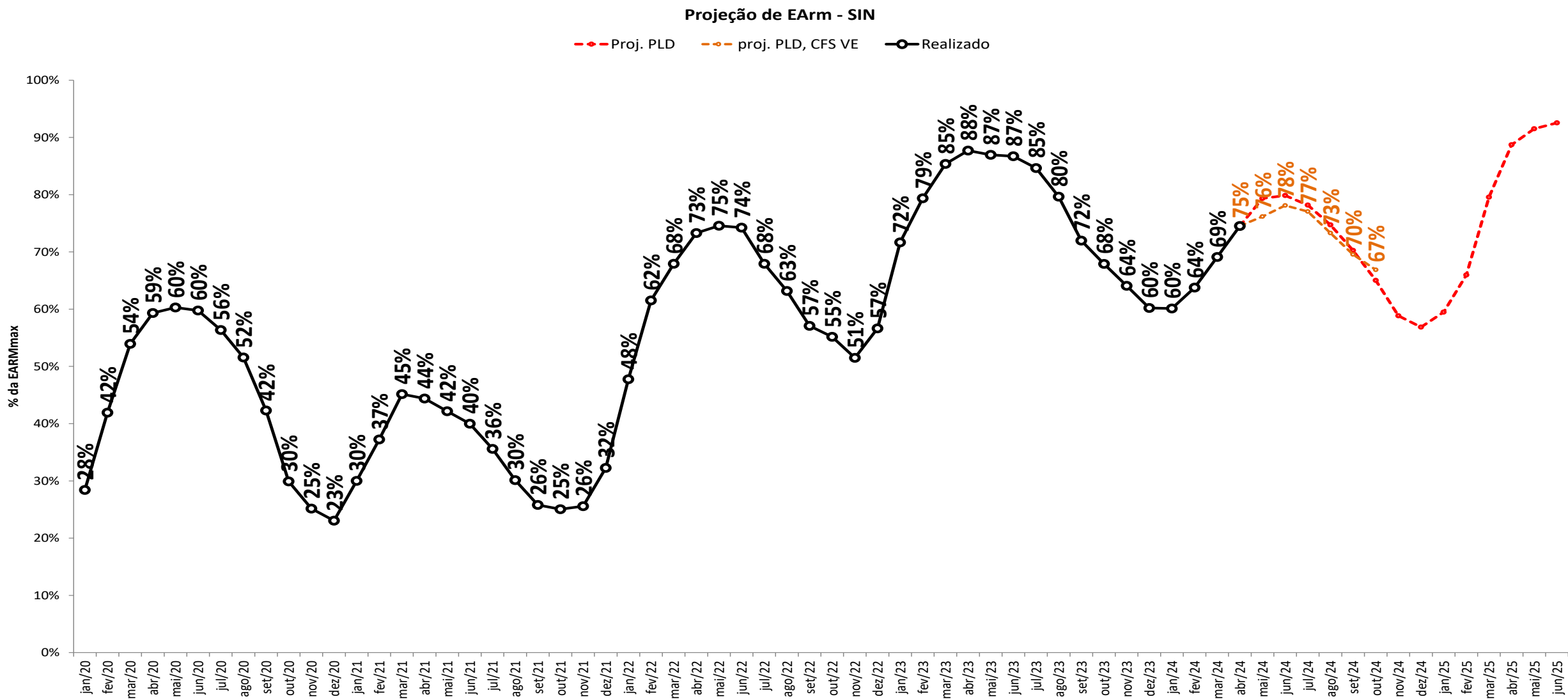

projeção de energia armazenada

sensibilidade 4: proj. PLD, SMAP - Prec. CFS LI

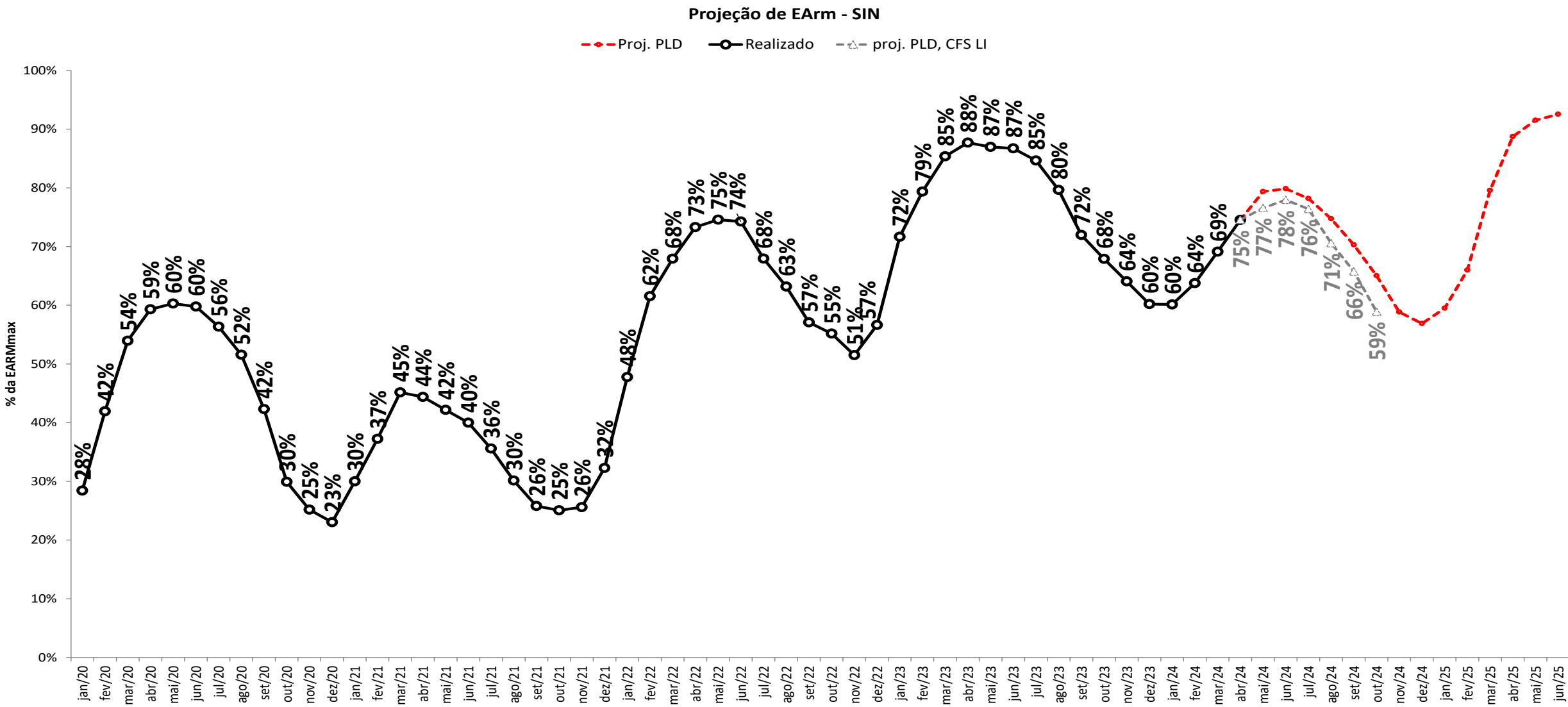

projeção de energia armazenada

projeção do PLD

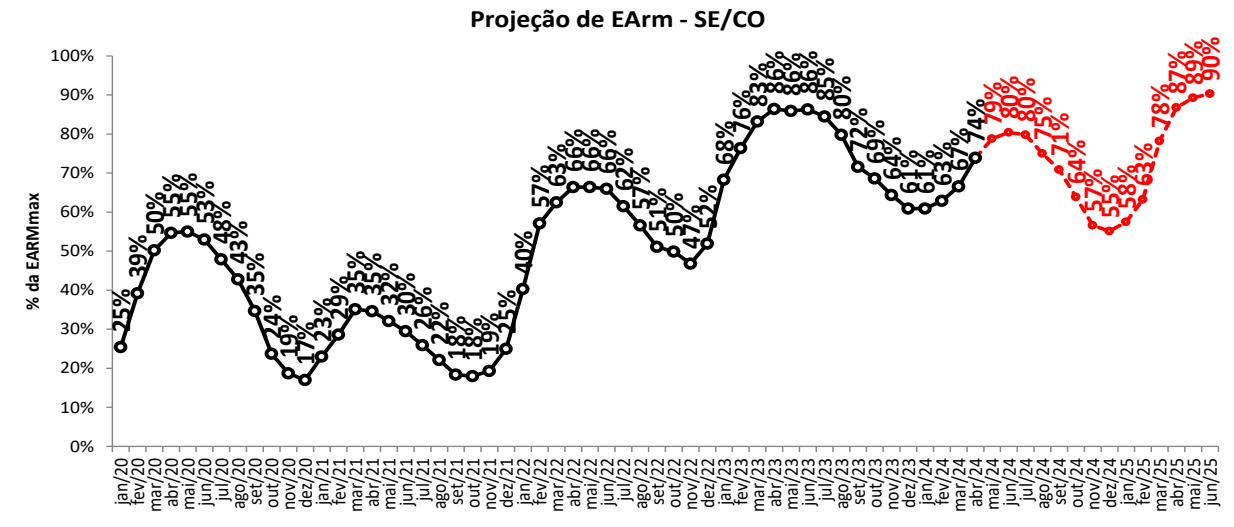
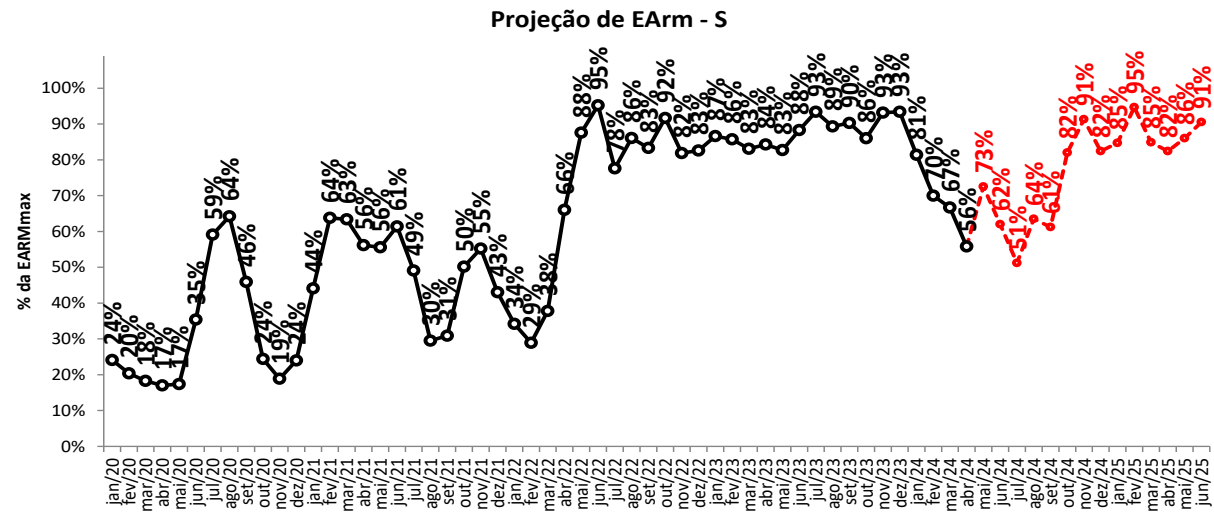
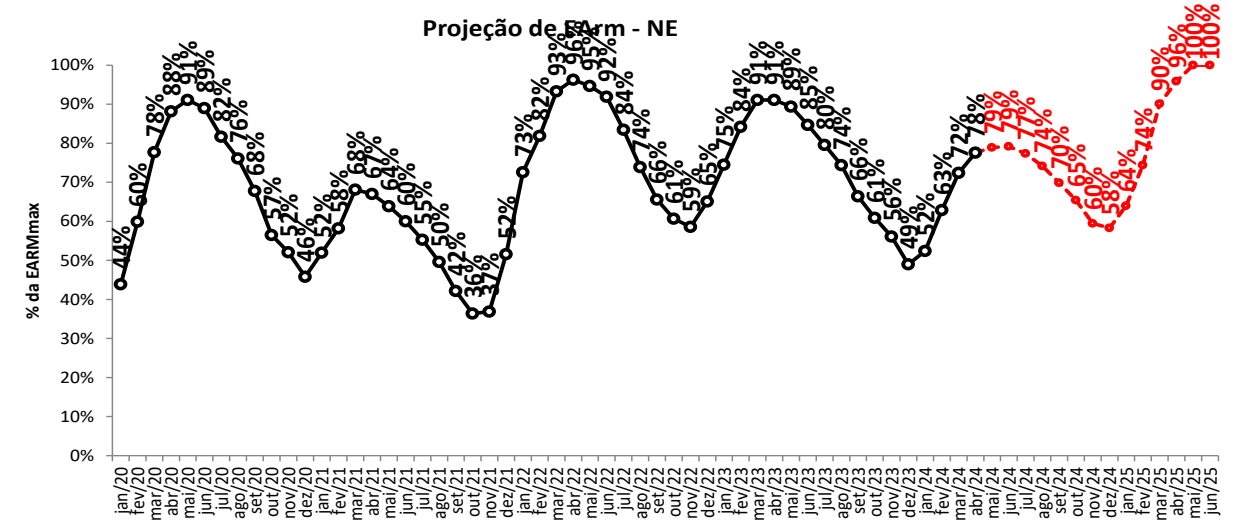
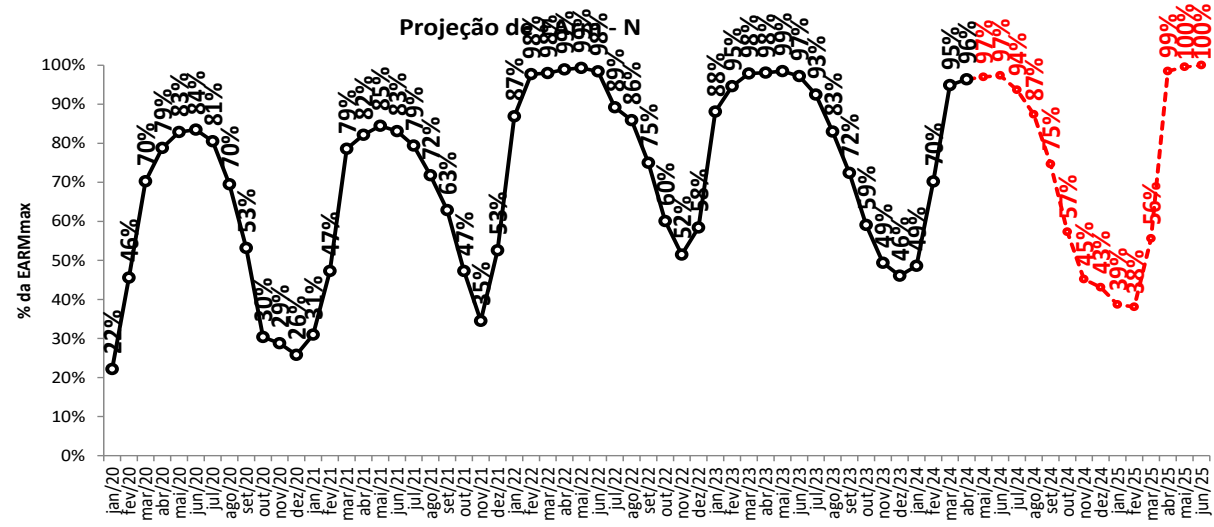

Proj. PLD

projeção de energia armazenada

sensibilidade 1: proj. PLD, SMAP - Prec. 2021/2022



Projeção de EArm - N

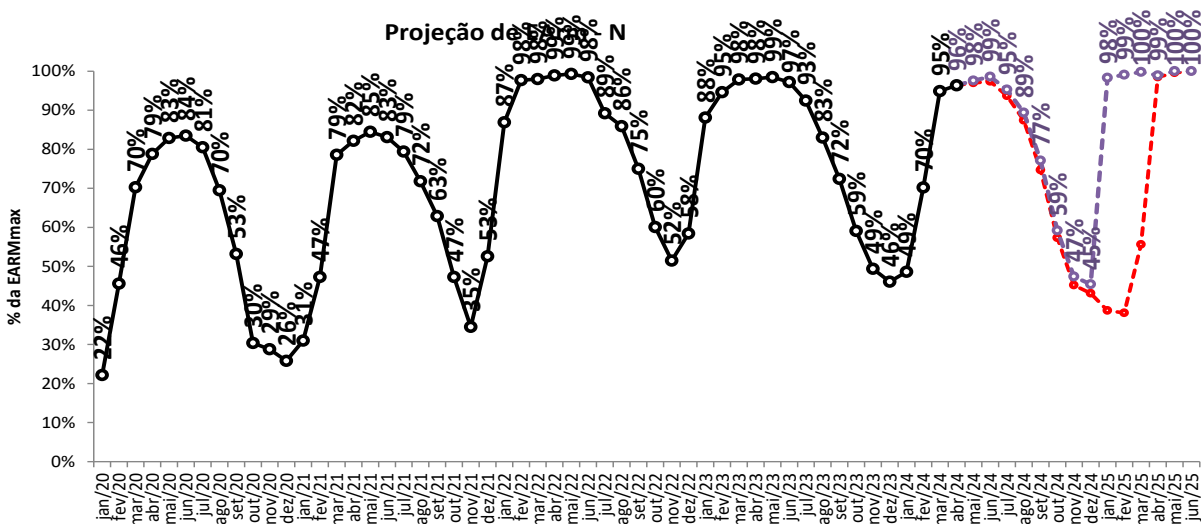

Projeção de EArm - NE

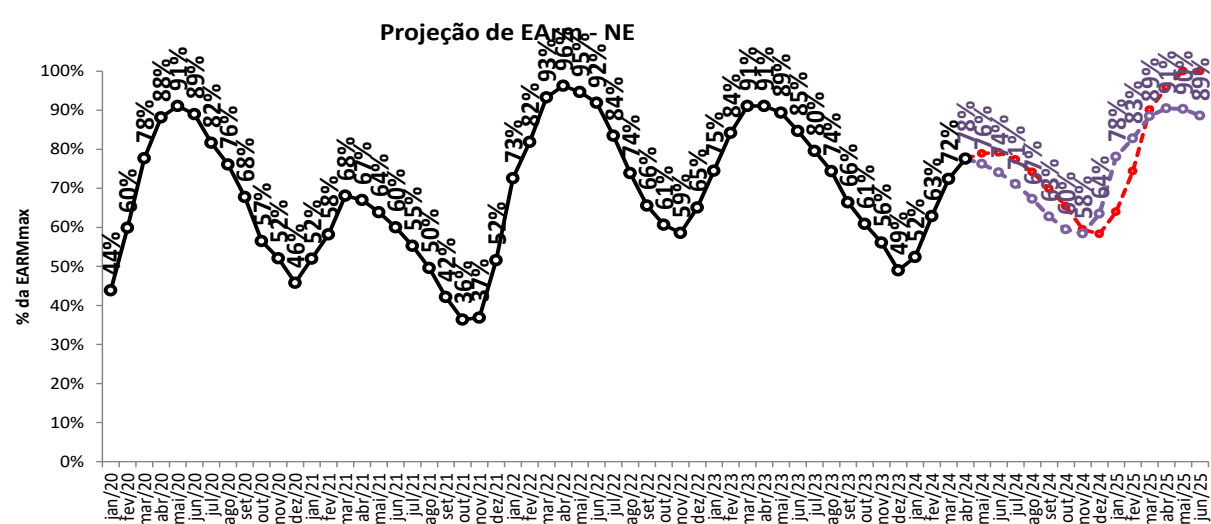

Projeção de EArm - S

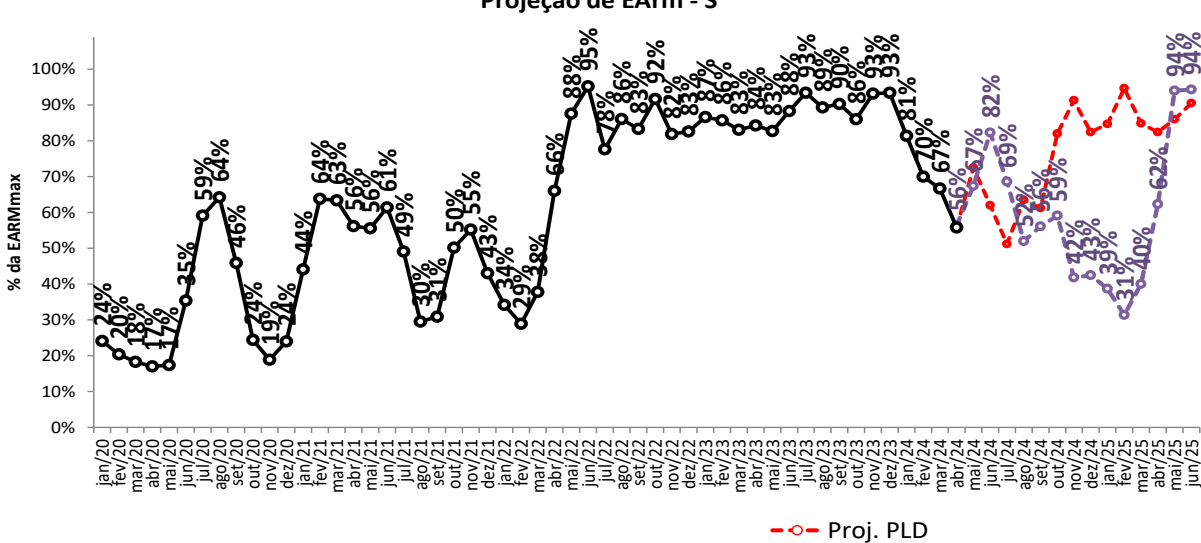

Projeção de EArm - SE/CO

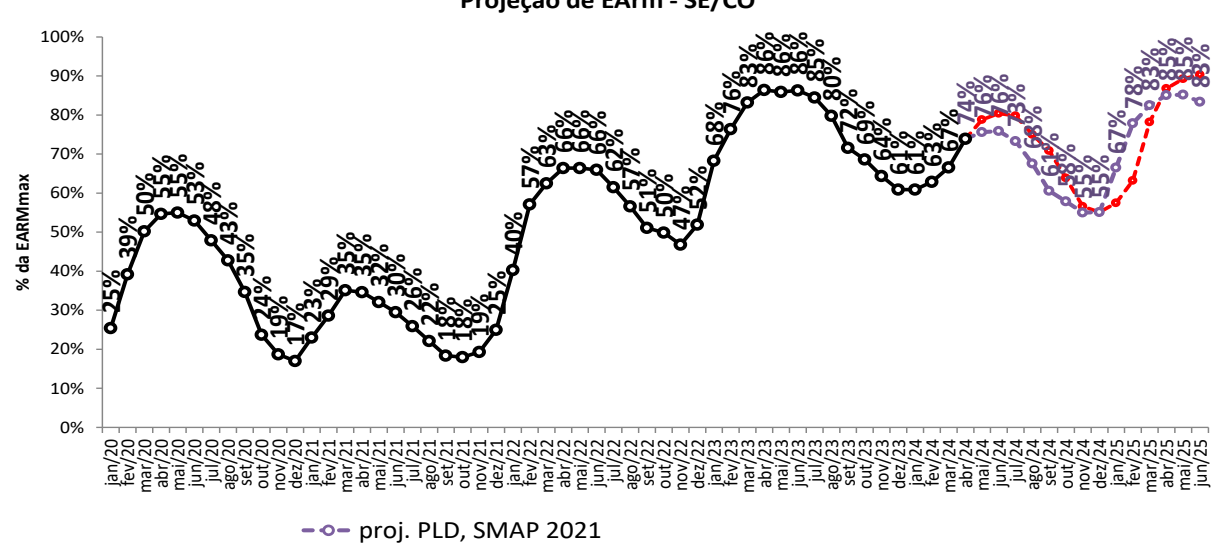

Proj. PLD

proj. PLD, SMAP 2021

projeção de energia armazenada

sensibilidade 2: proj. PLD, SMAP - Prec. 2007/2008

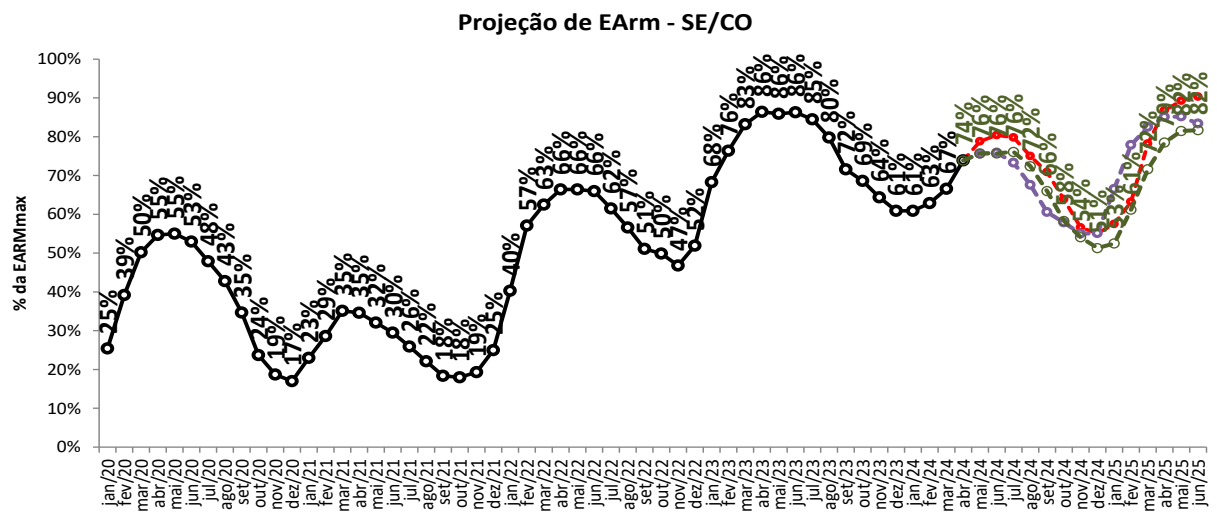
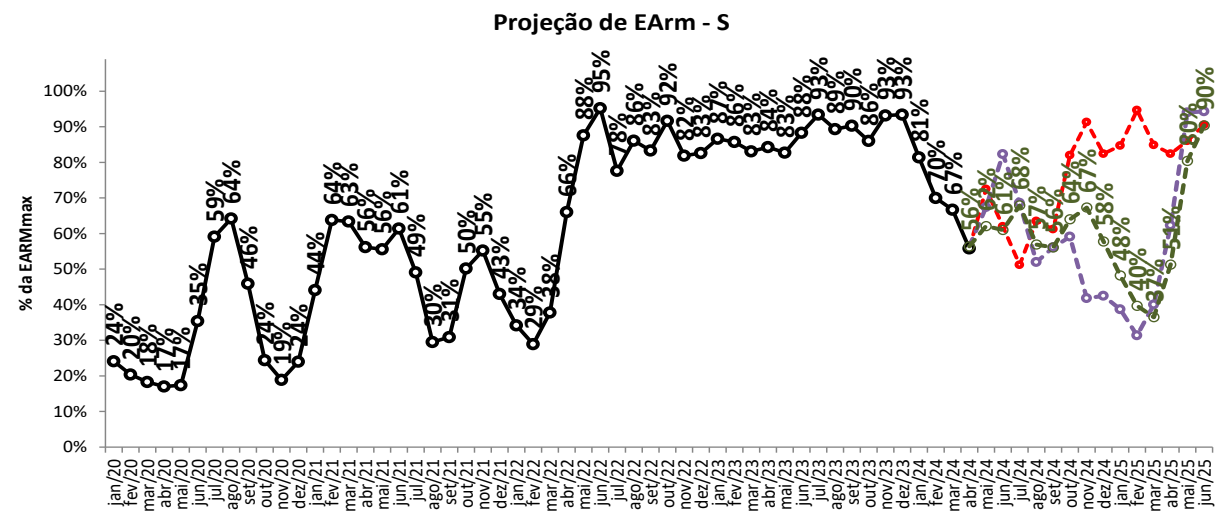
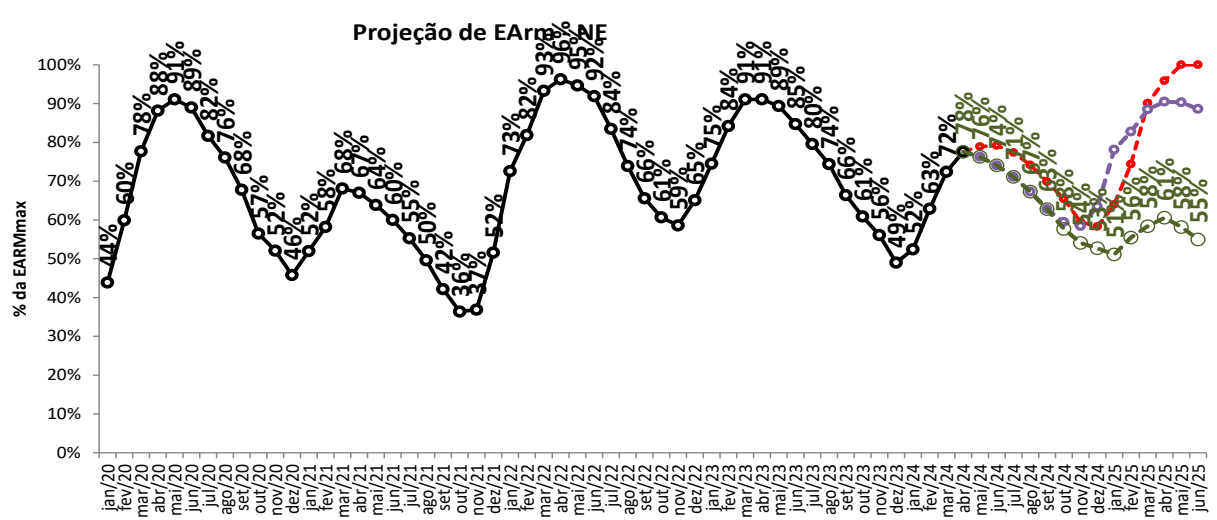
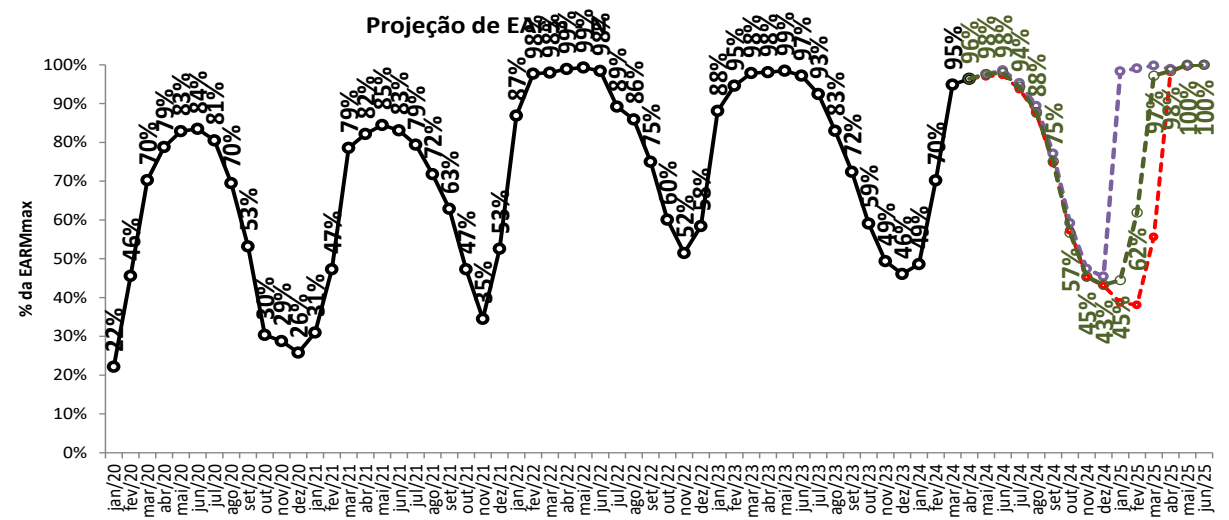

Proj. PLD

proj. PLD, SMAP 2021

proj. PLD, SMAP 2007

Realizado

projeção de energia armazenada

sensibilidade 3: proj. PLD, SMAP - Prec. CFS VE



Projeção de EArm - N

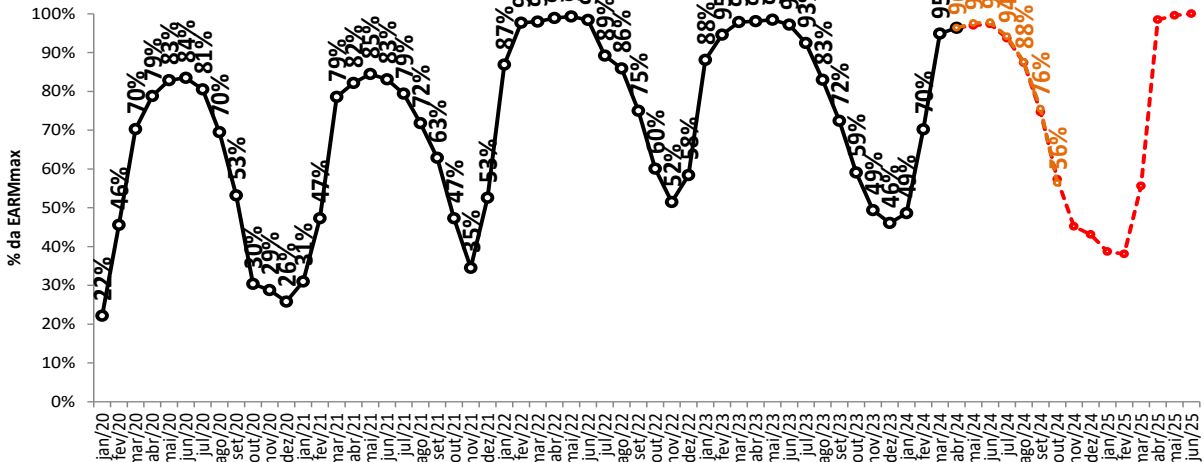

Projeção de EArm - NE

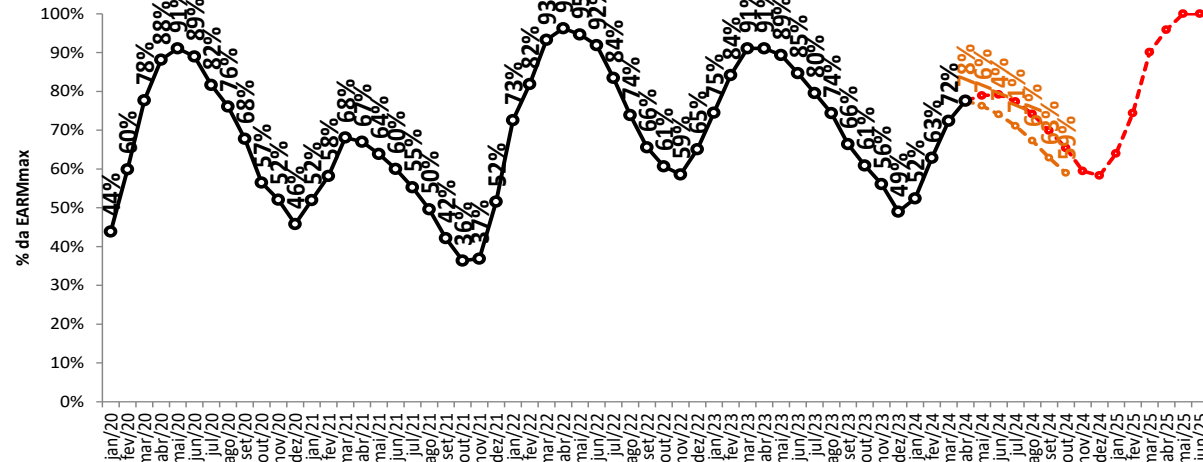

Projeção de EArm - S

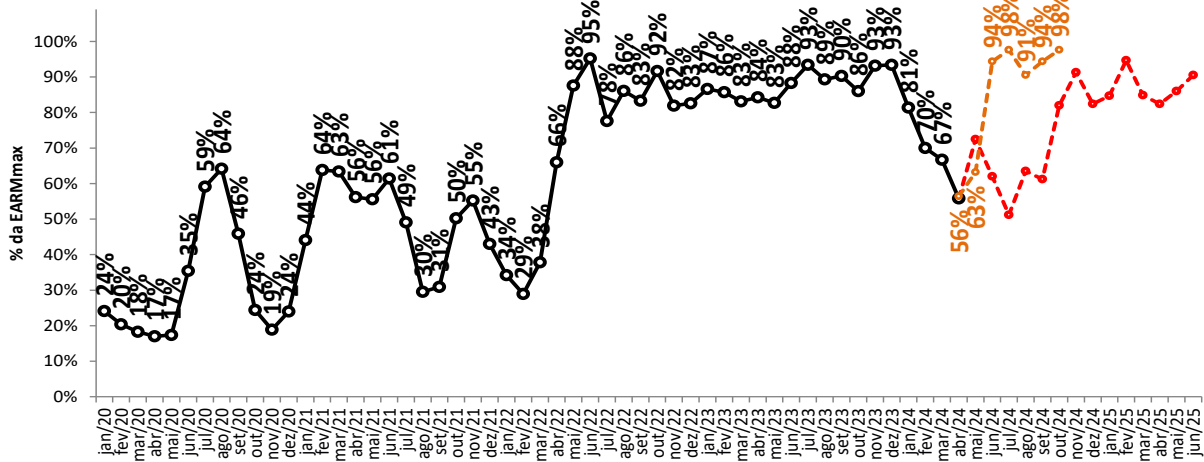

Projeção de EArm - SE/CO

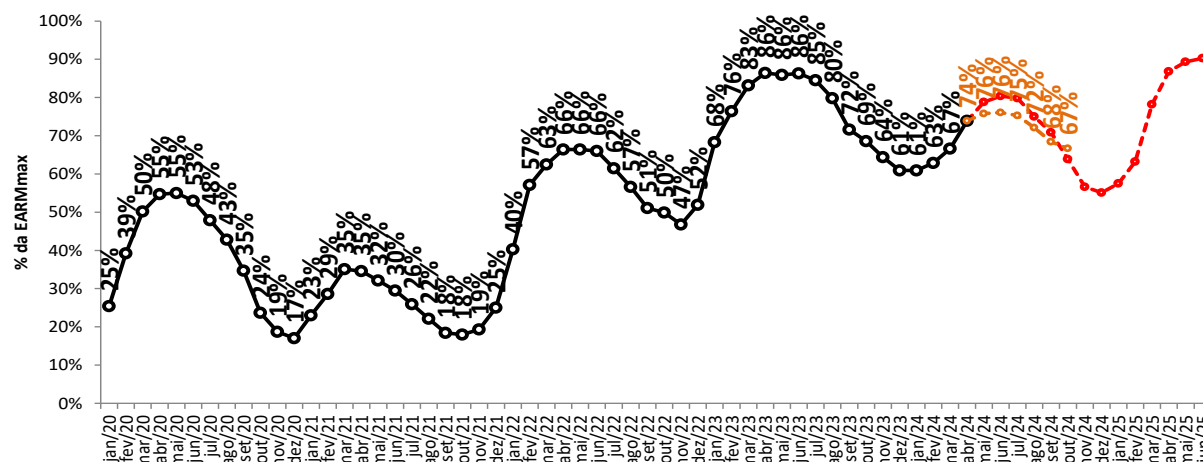

Proj. PLD

proj. PLD, CFS VE

Realizado

projeção de energia armazenada

sensibilidade 4: proj. PLD, SMAP - Prec. CFS LI

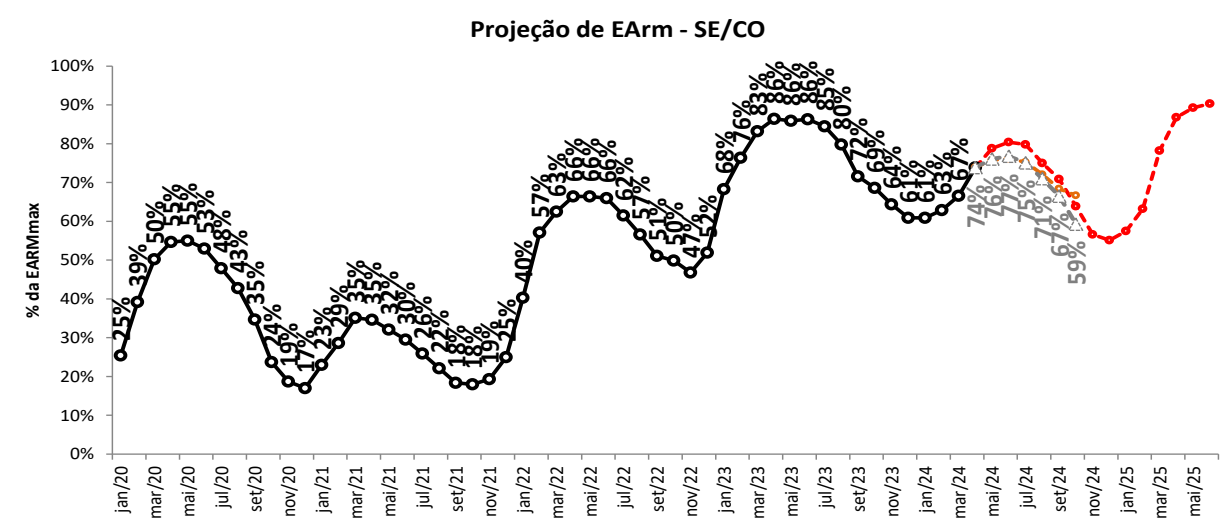
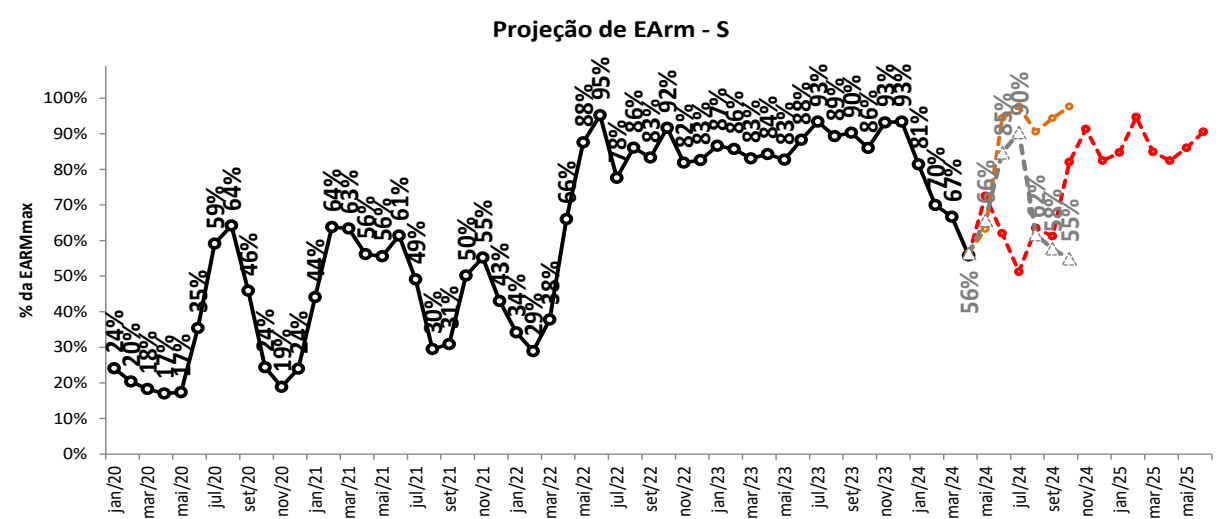
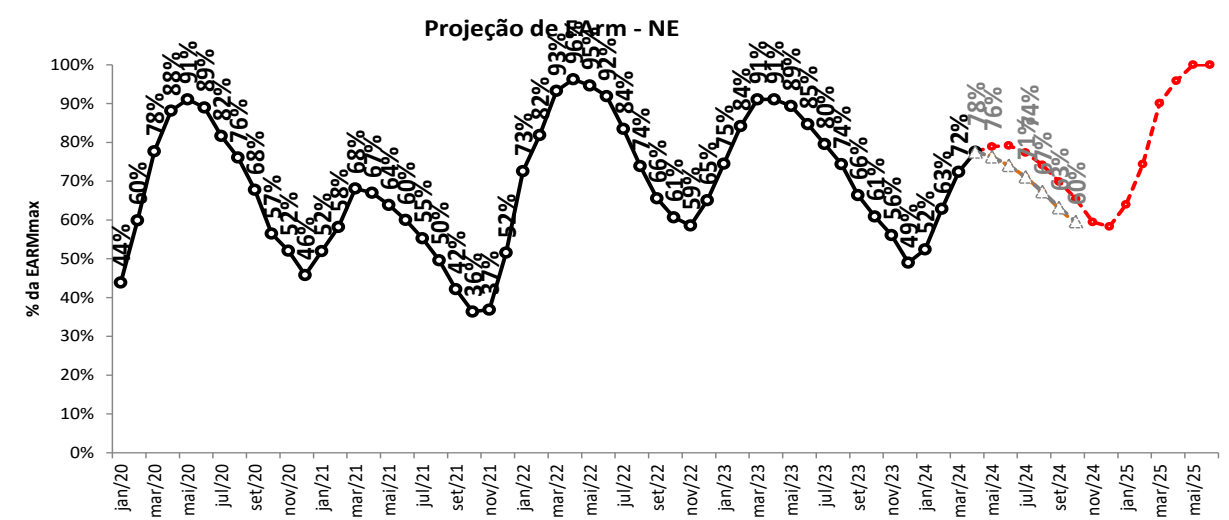
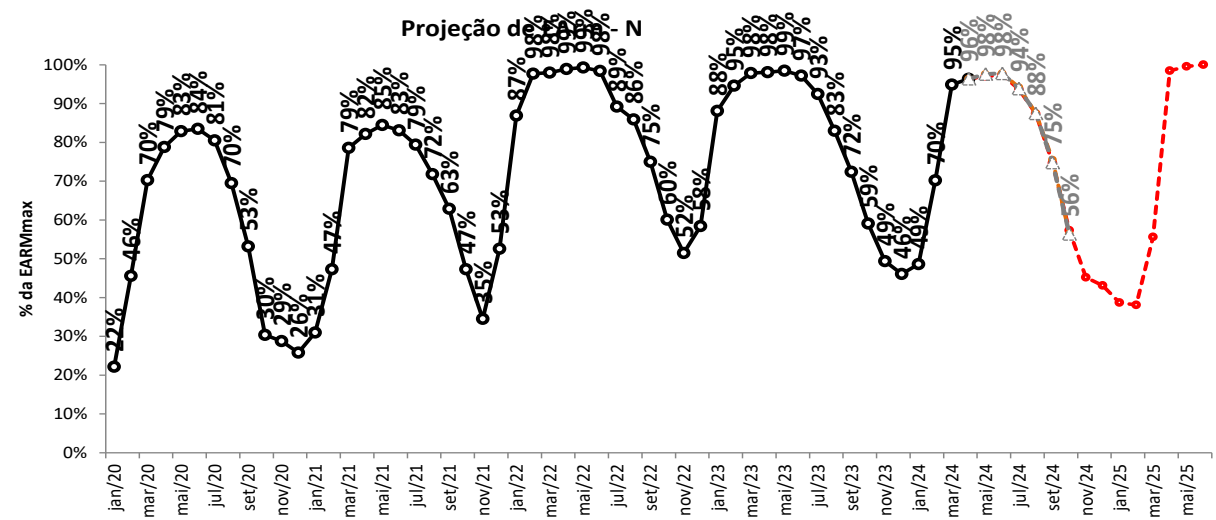

Proj. PLD

proj. PLD, SMAP 2007

proj. PLD, CFS LI

Realizado

balanço operativo
 projeção do PLD

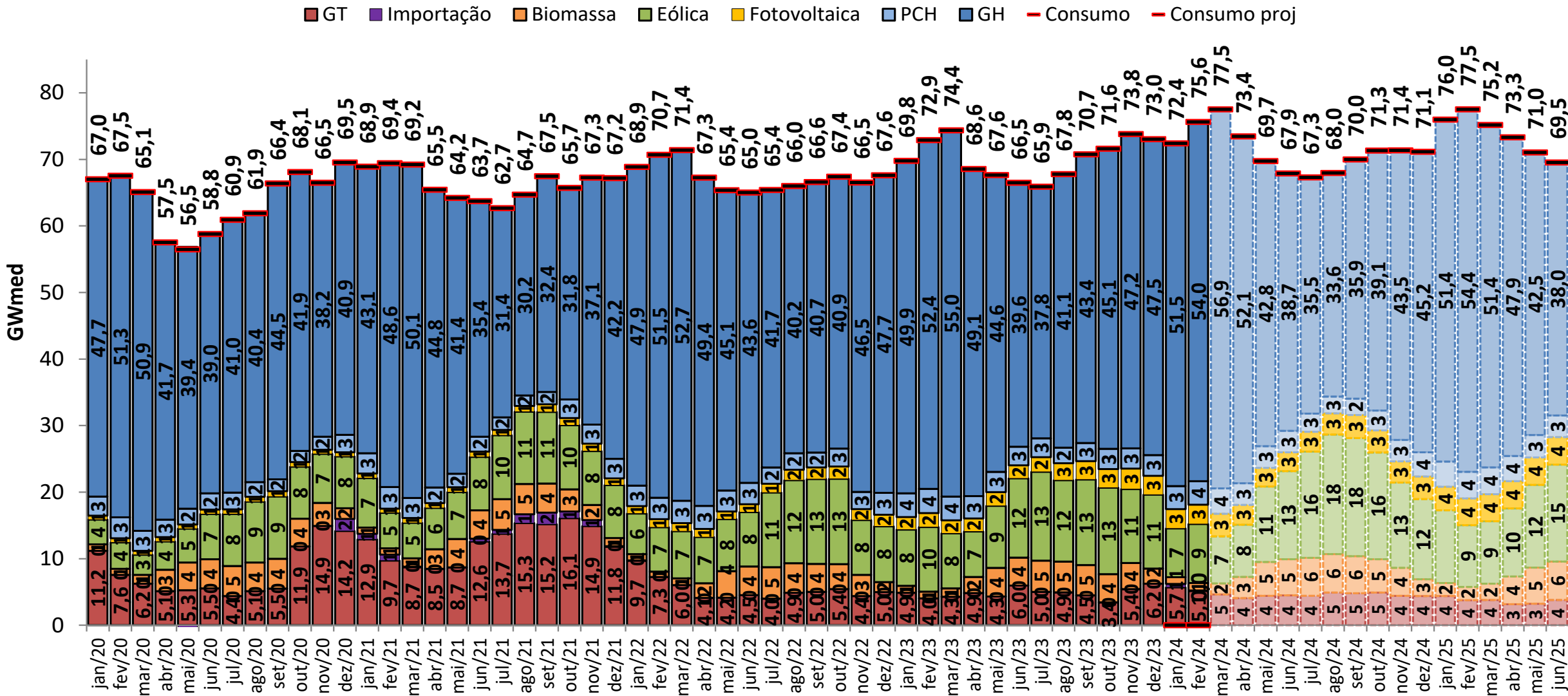

balanço operativo

sensibilidade 1: proj. PLD, SMAP - Prec. 2021/2022

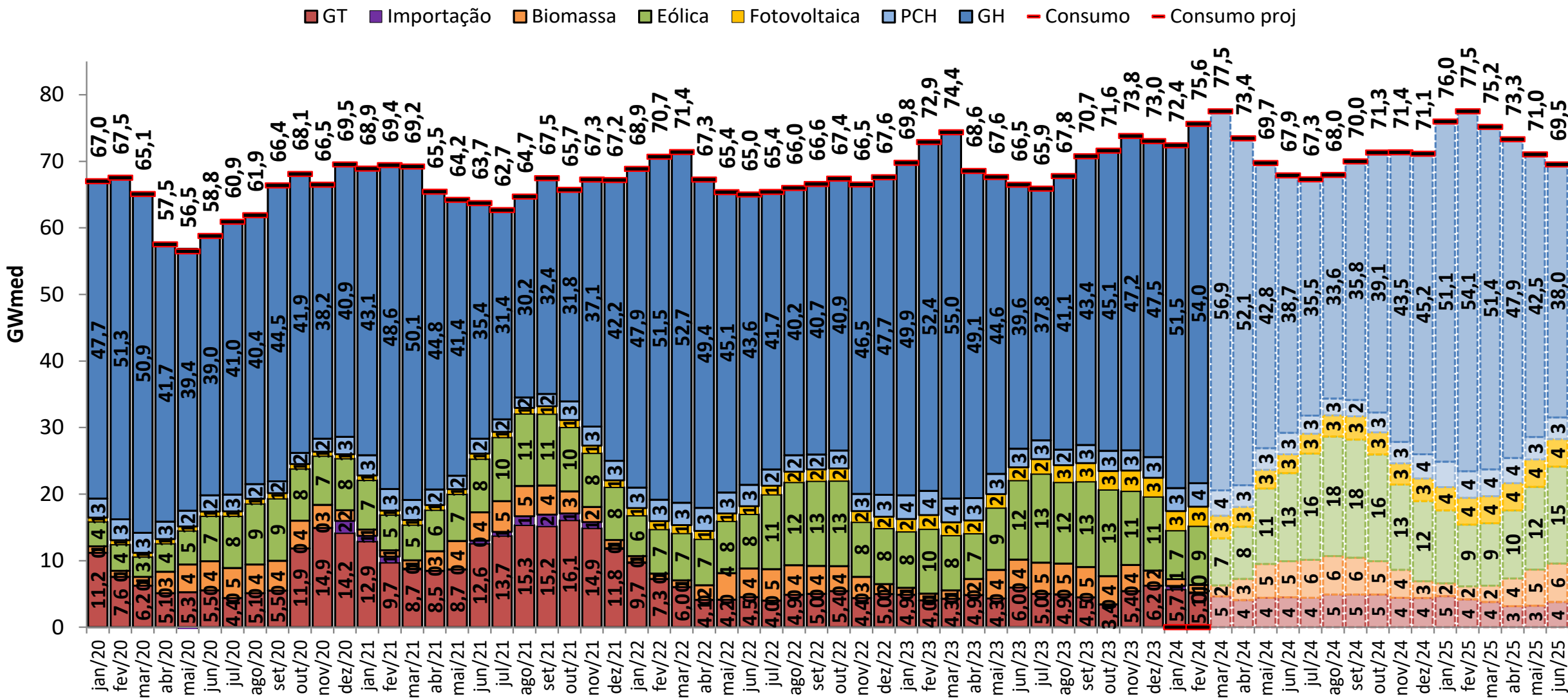

balanço operativo

sensibilidade 2: proj. PLD, SMAP - Prec. 2007/2008



■ GT
 ■ Importação
 ■ Biomassa
 ■ Eólica
 ■ Fotovoltaica
 ■ PCH
 ■ GH
 - Consumo
 - Consumo proj

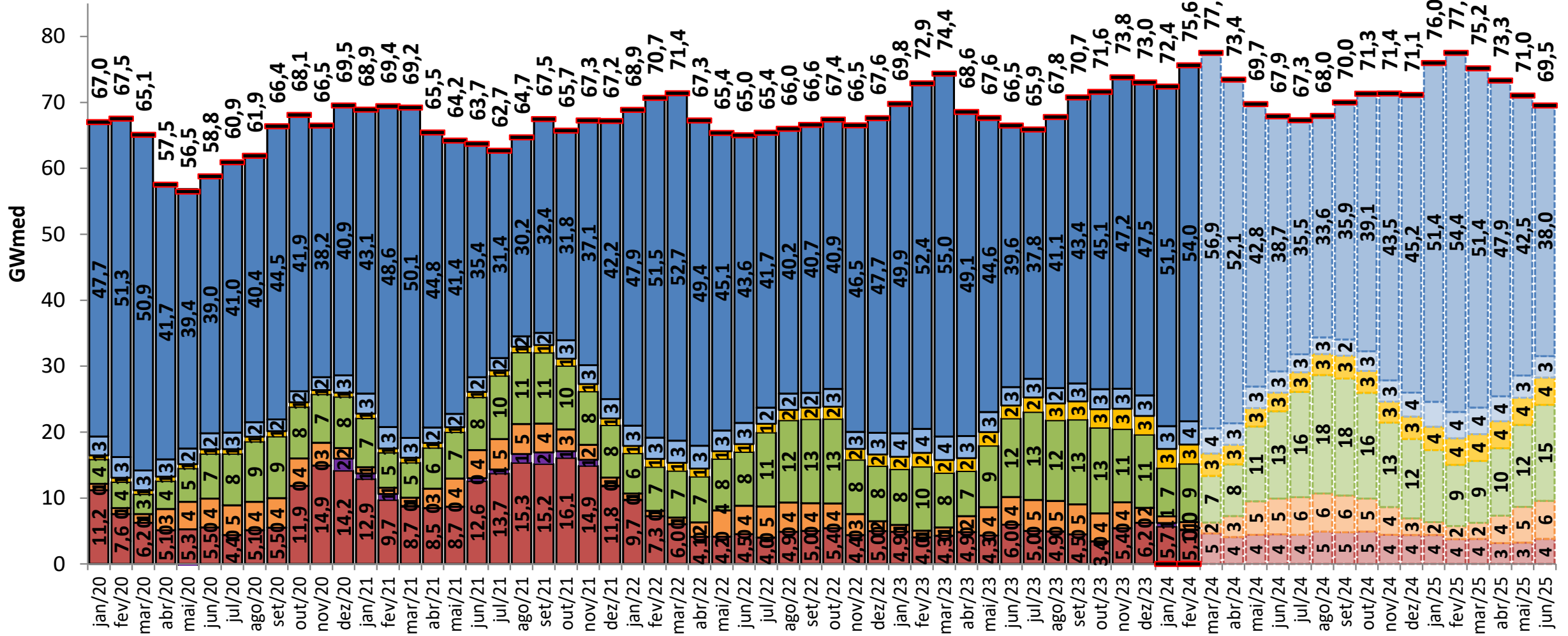

balanço operativo

sensibilidade 3: proj. PLD, SMAP - Prec. CFS VE

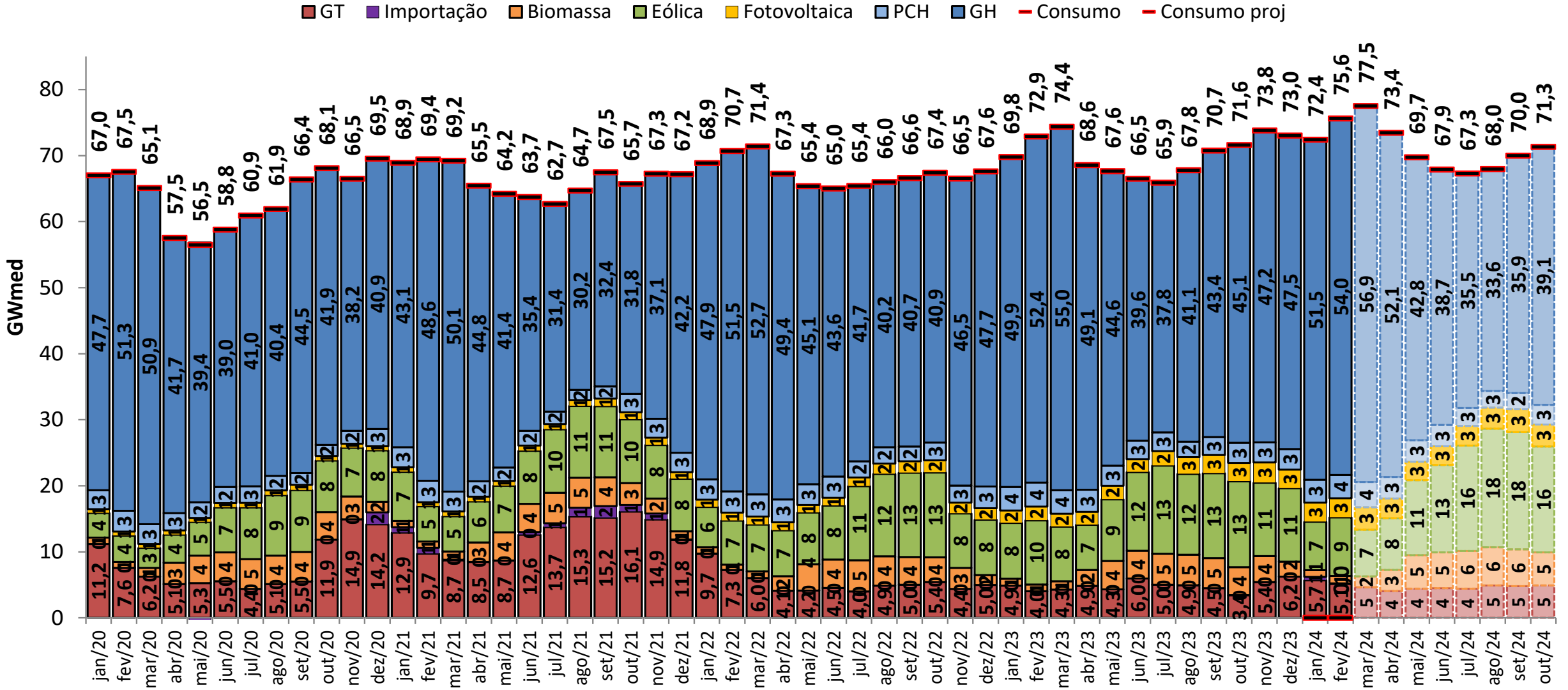

balanço operativo

sensibilidade 4: proj. PLD, SMAP - Prec. CFS LI

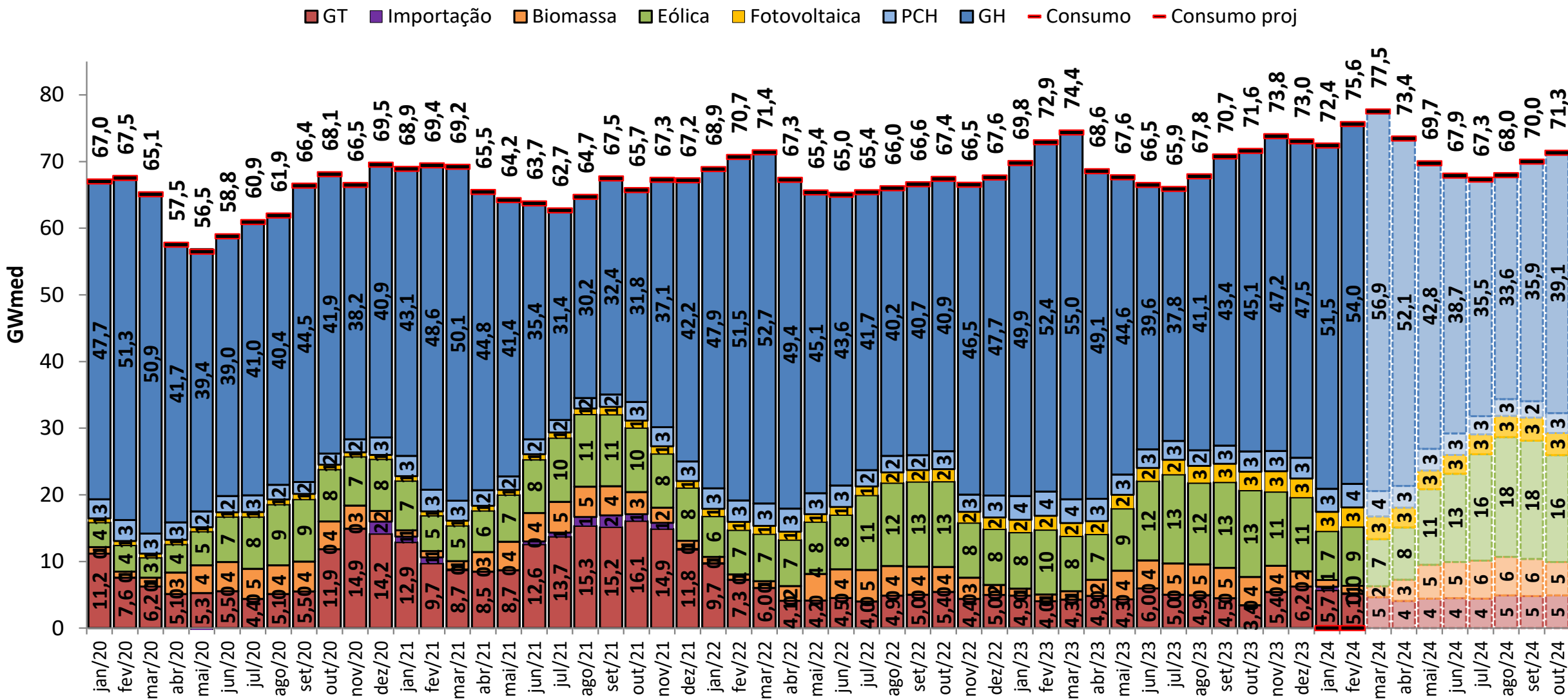

projeção do MRE

projeção do PLD

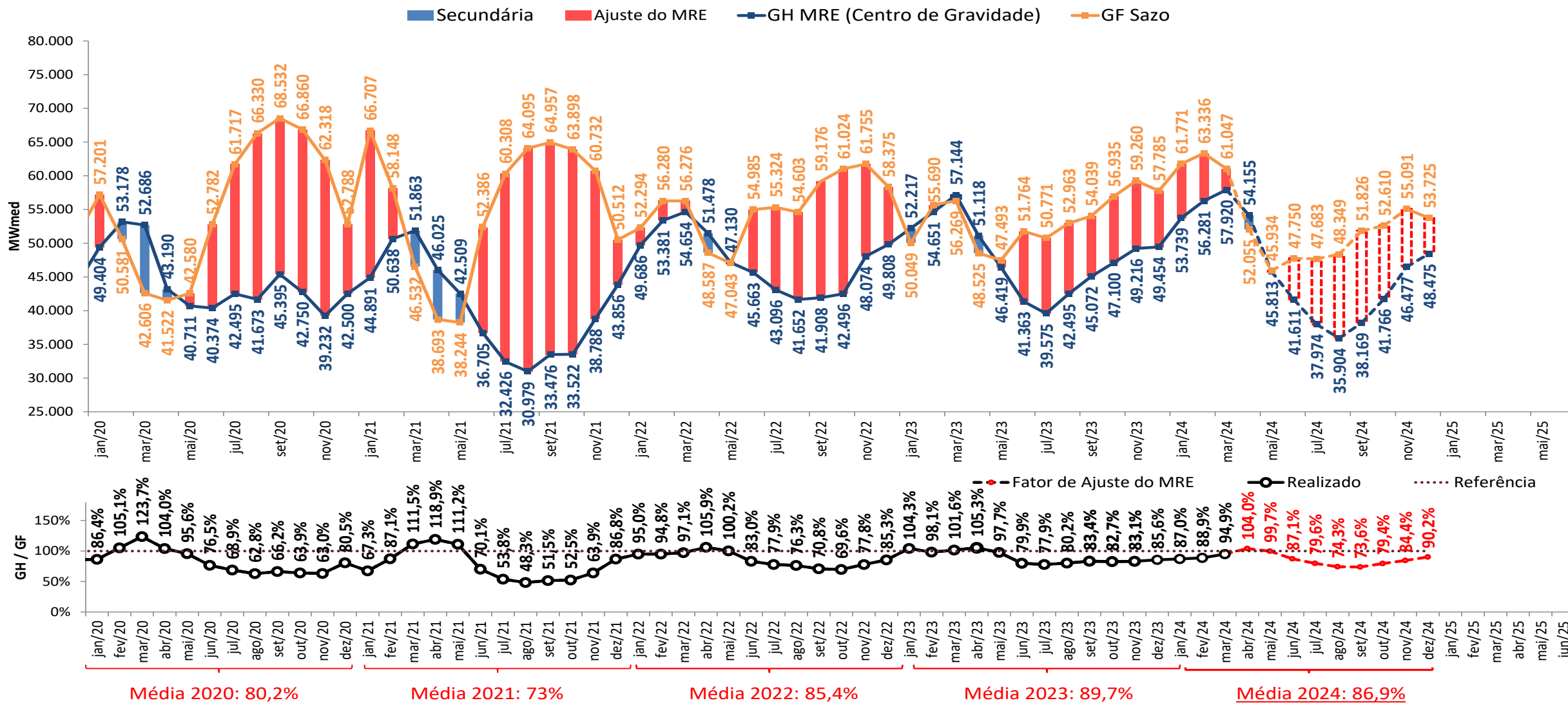

- A estimativa de GSF para abril de 2024 apresentadas foram elaboradas no dia 12/04/2023 com base nos dados disponibilizados até este dia. Uma atualização semanal desta estimativa pode ser encontrada no boletim InfoPLD (clique [aqui](#) para acessar)

projeção do MRE

sensibilidade 1: proj. PLD, SMAP - Prec. 2021/2022

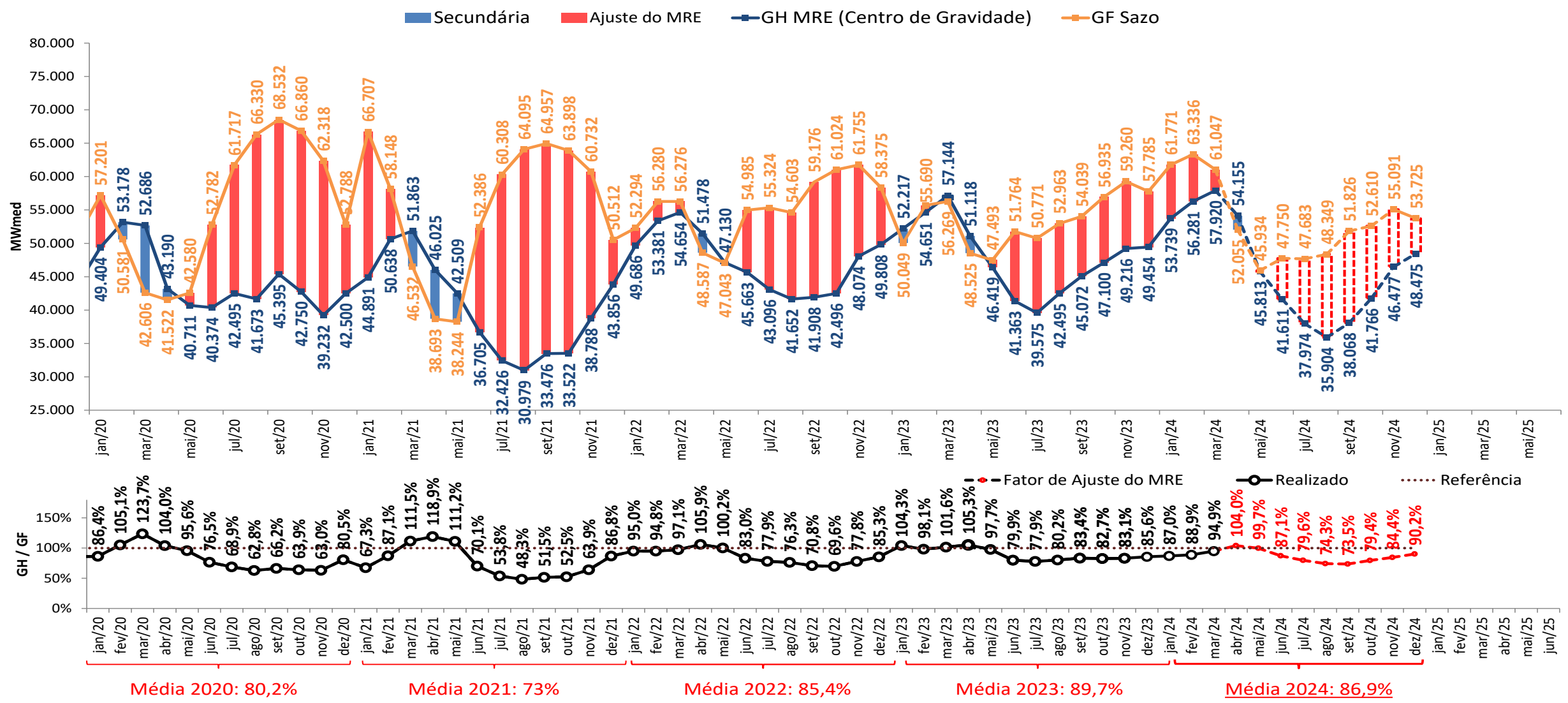

• A estimativa de GSF para abril de 2024 apresentadas foram elaboradas no dia 12/04/2023 com base nos dados disponibilizados até este dia. Uma atualização semanal desta estimativa pode ser encontrada no boletim InfoPLD (clique [aqui](#) para acessar)

projeção do MRE

sensibilidade 2: proj. PLD, SMAP - Prec. 2007/2008

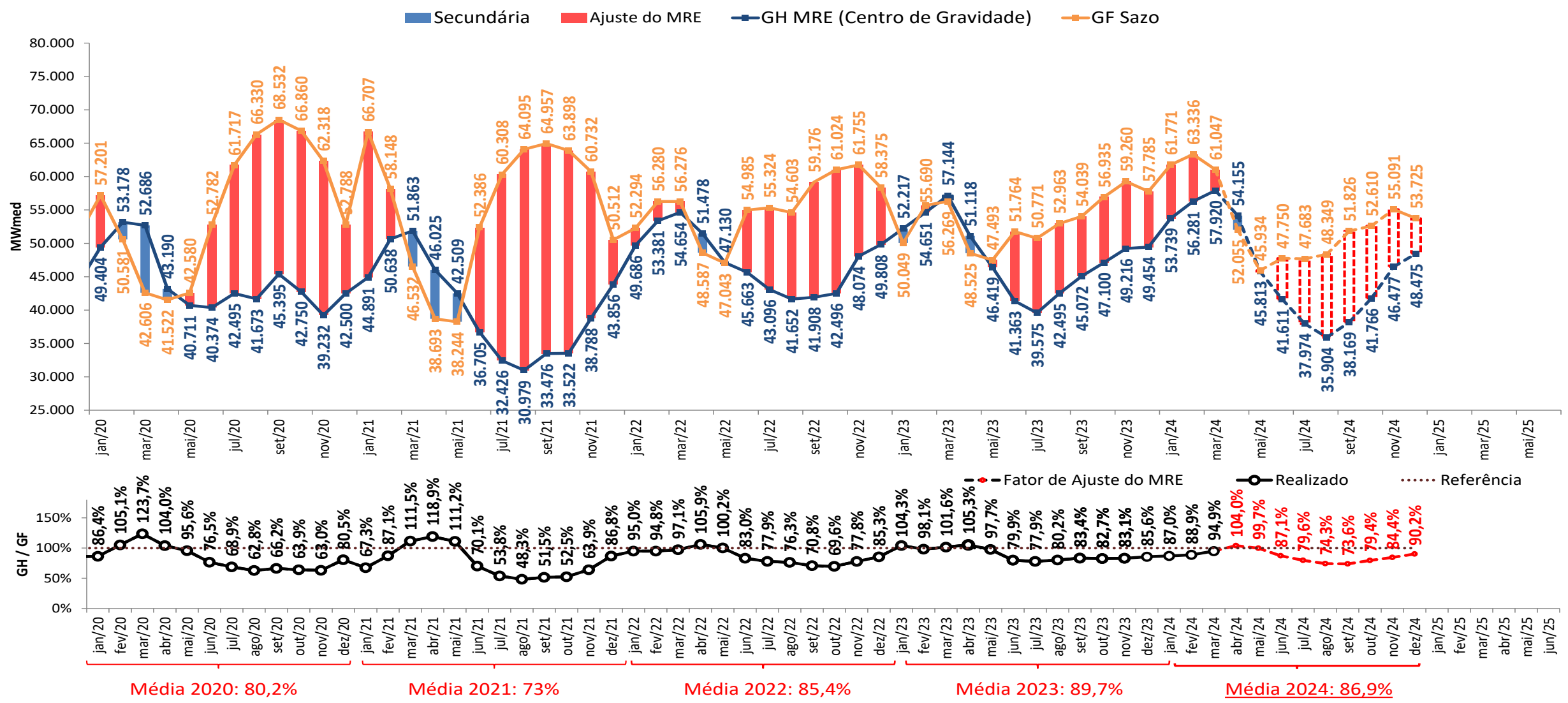

A estimativa de GSF para abril de 2024 apresentadas foram elaboradas no dia 12/04/2023 com base nos dados disponibilizados até este dia. Uma atualização semanal desta estimativa pode ser encontrada no boletim InfoPLD (clique [aqui](#) para acessar)

projeção do MRE

sensibilidade 3: proj. PLD, SMAP - Prec. CFS VE

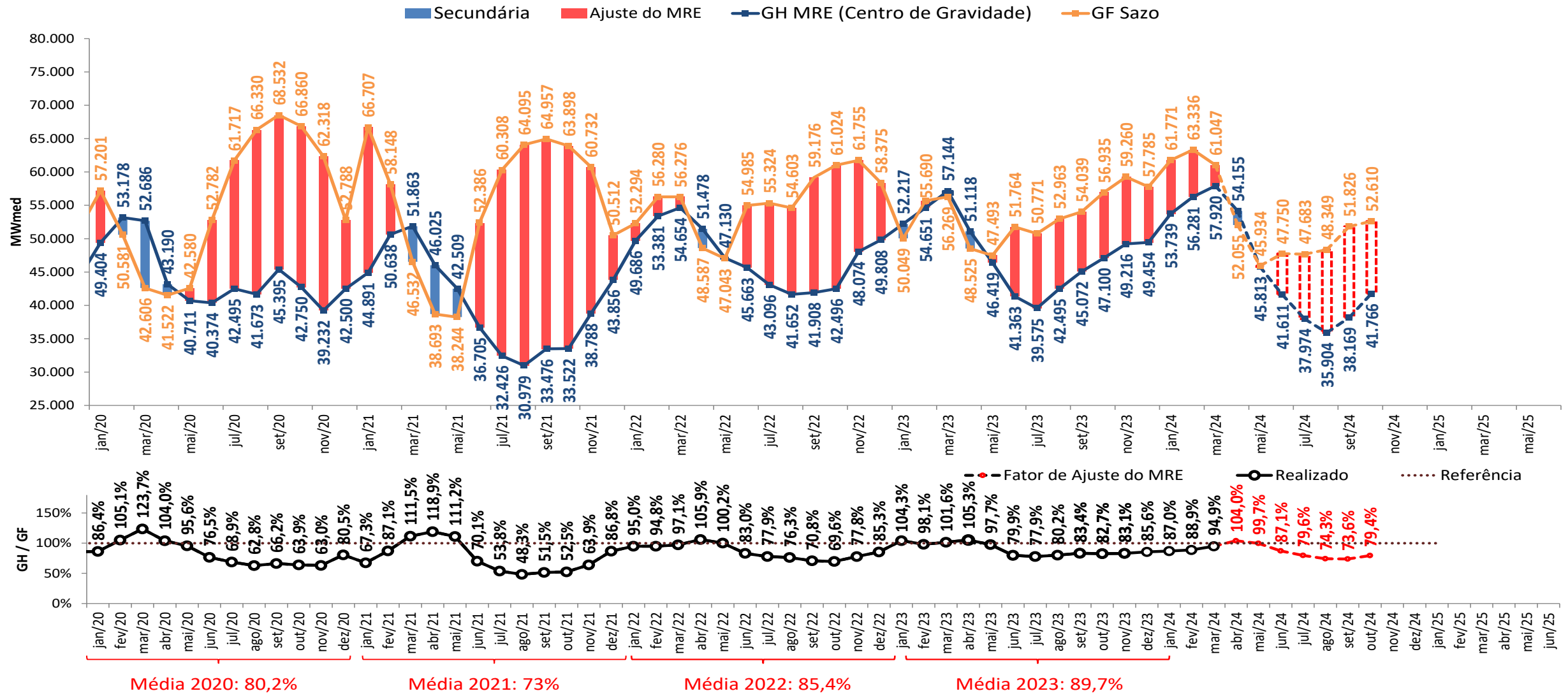

- A estimativa de GSF para abril de 2024 apresentadas foram elaboradas no dia 12/04/2023 com base nos dados disponibilizados até este dia. Uma atualização semanal desta estimativa pode ser encontrada no boletim InfoPLD (clique [aqui](#) para acessar)

projeção do MRE

sensibilidade 4: proj. PLD, SMAP - Prec. CFS LI

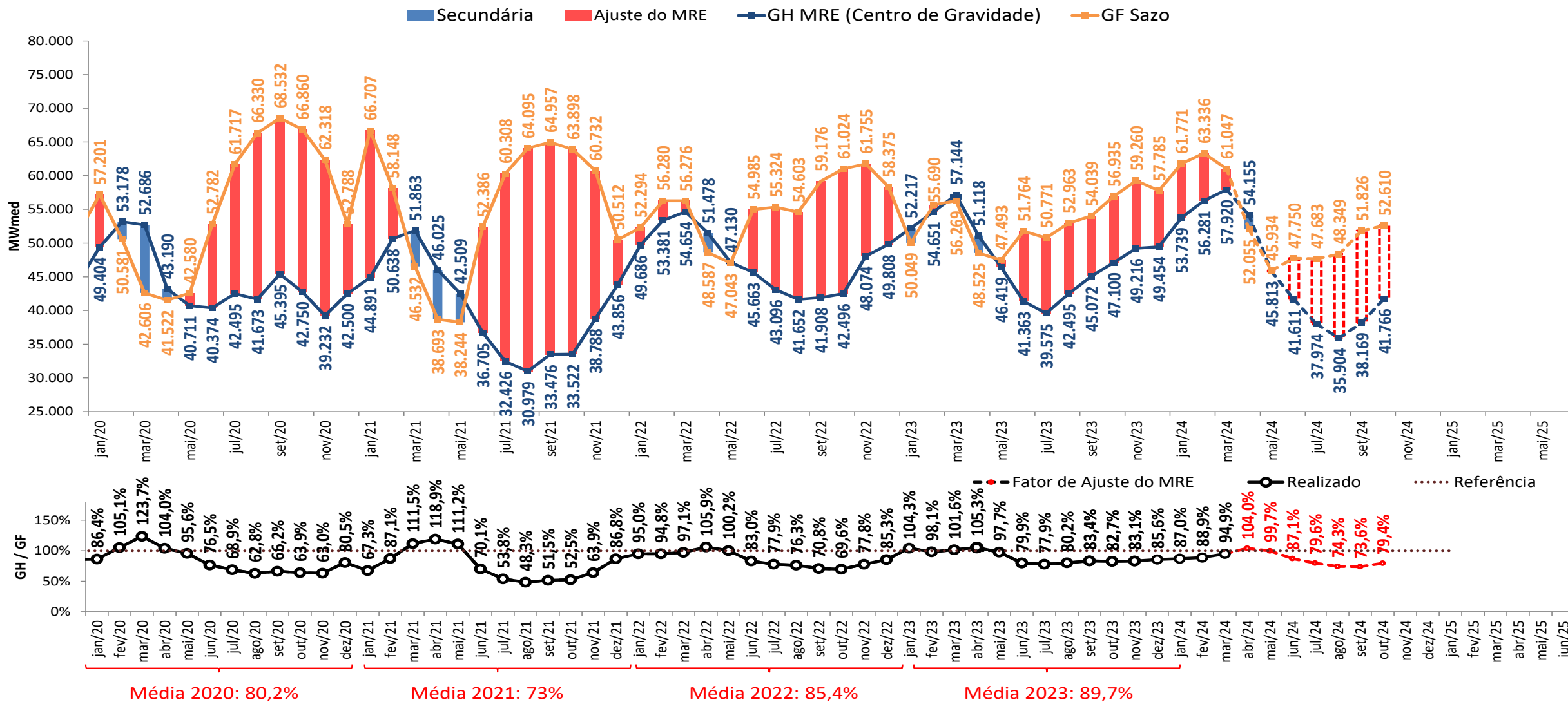

- A estimativa de GSF para abril de 2024 apresentadas foram elaboradas no dia 12/04/2023 com base nos dados disponibilizados até este dia. Uma atualização semanal desta estimativa pode ser encontrada no boletim InfoPLD (clique [aqui](#) para acessar)

projeção de MRE para fins de repactuação do risco hidrológico

projeção do PLD

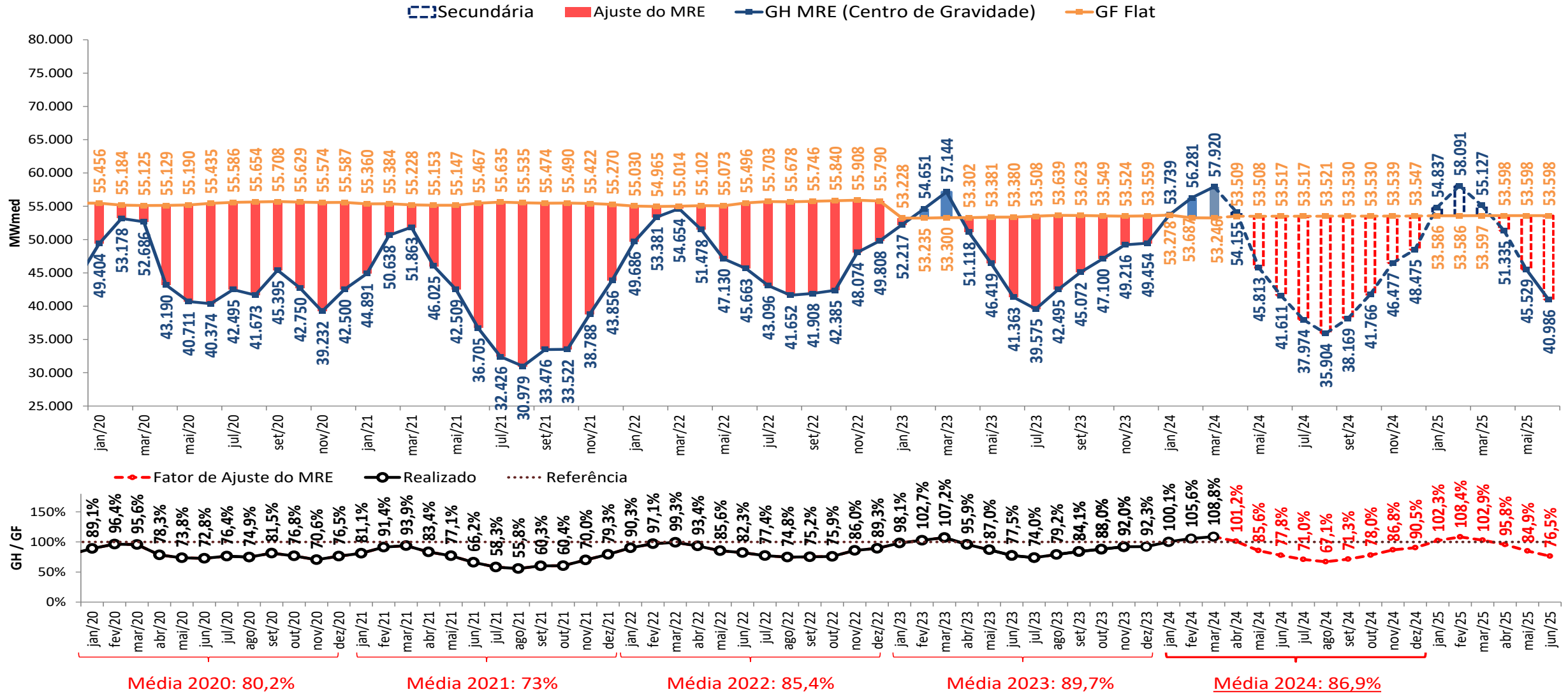

- A estimativa de GSF para abril de 2024 apresentadas foram elaboradas no dia 12/04/2023 com base nos dados disponibilizados até este dia. Uma atualização semanal desta estimativa pode ser encontrada no boletim InfoPLD (clique [aqui](#) para acessar)

projeção de MRE para fins de repactuação do risco hidrológico

sensibilidade 1: proj. PLD, SMAP - Prec. 2021/2022

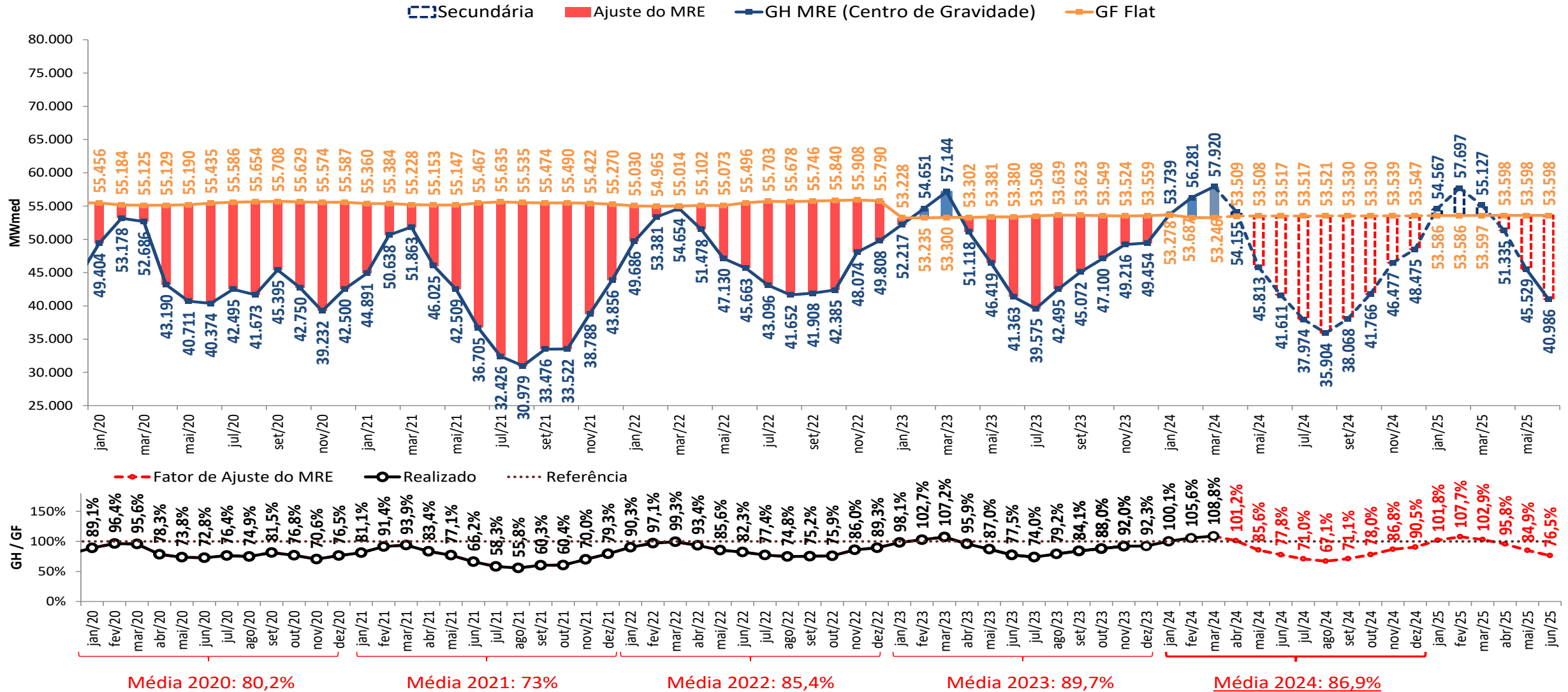

- A estimativa de GSF para abril de 2024 apresentadas foram elaboradas no dia 12/04/2023 com base nos dados disponibilizados até este dia. Uma atualização semanal desta estimativa pode ser encontrada no boletim InfoPLD (clique [aqui](#) para acessar)

projeção de MRE para fins de repactuação do risco hidrológico

sensibilidade 2: proj. PLD, SMAP - Prec. 2007/2008

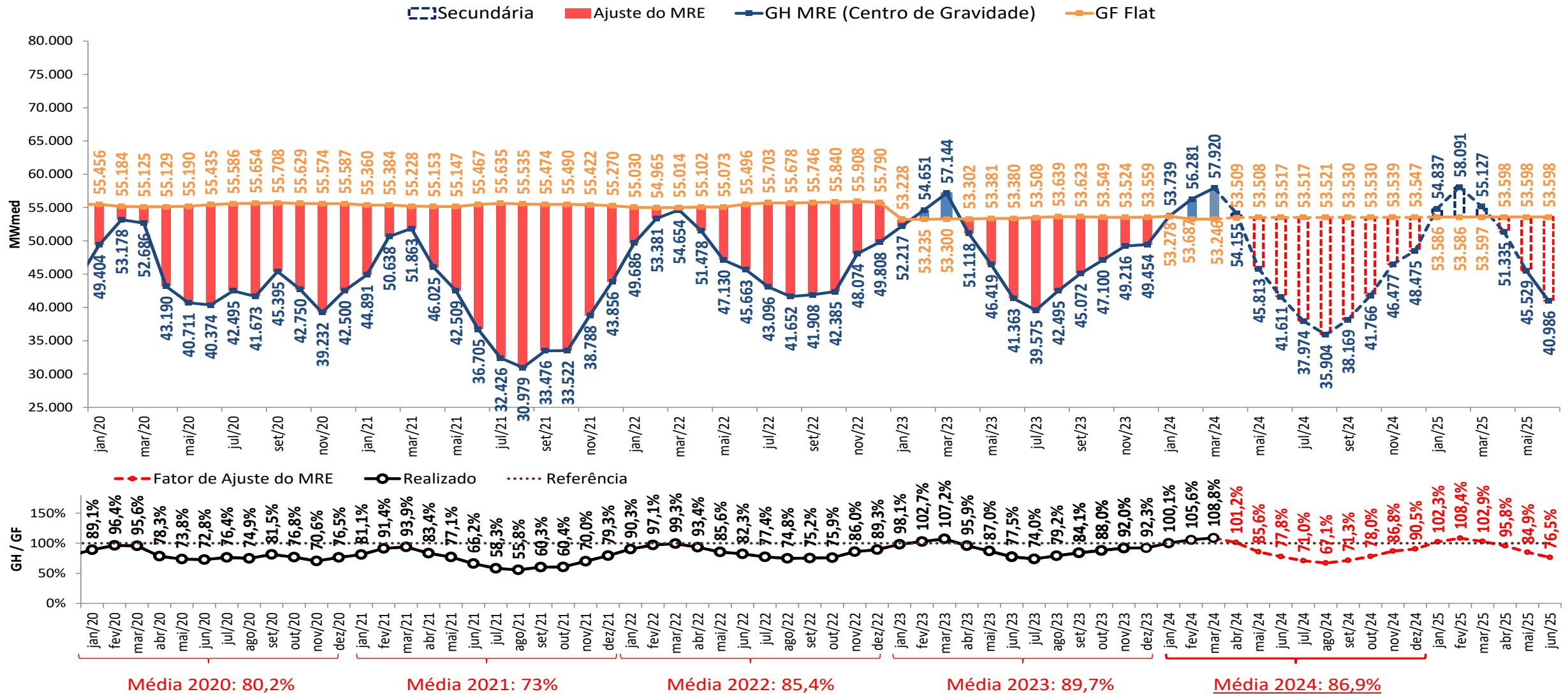

- A estimativa de GSF para abril de 2024 apresentadas foram elaboradas no dia 12/04/2023 com base nos dados disponibilizados até este dia. Uma atualização semanal desta estimativa pode ser encontrada no boletim InfoPLD (clique [aqui](#) para acessar)

projeção de MRE para fins de repactuação do risco hidrológico

sensibilidade 3: proj. PLD, SMAP - Prec. CFS VE

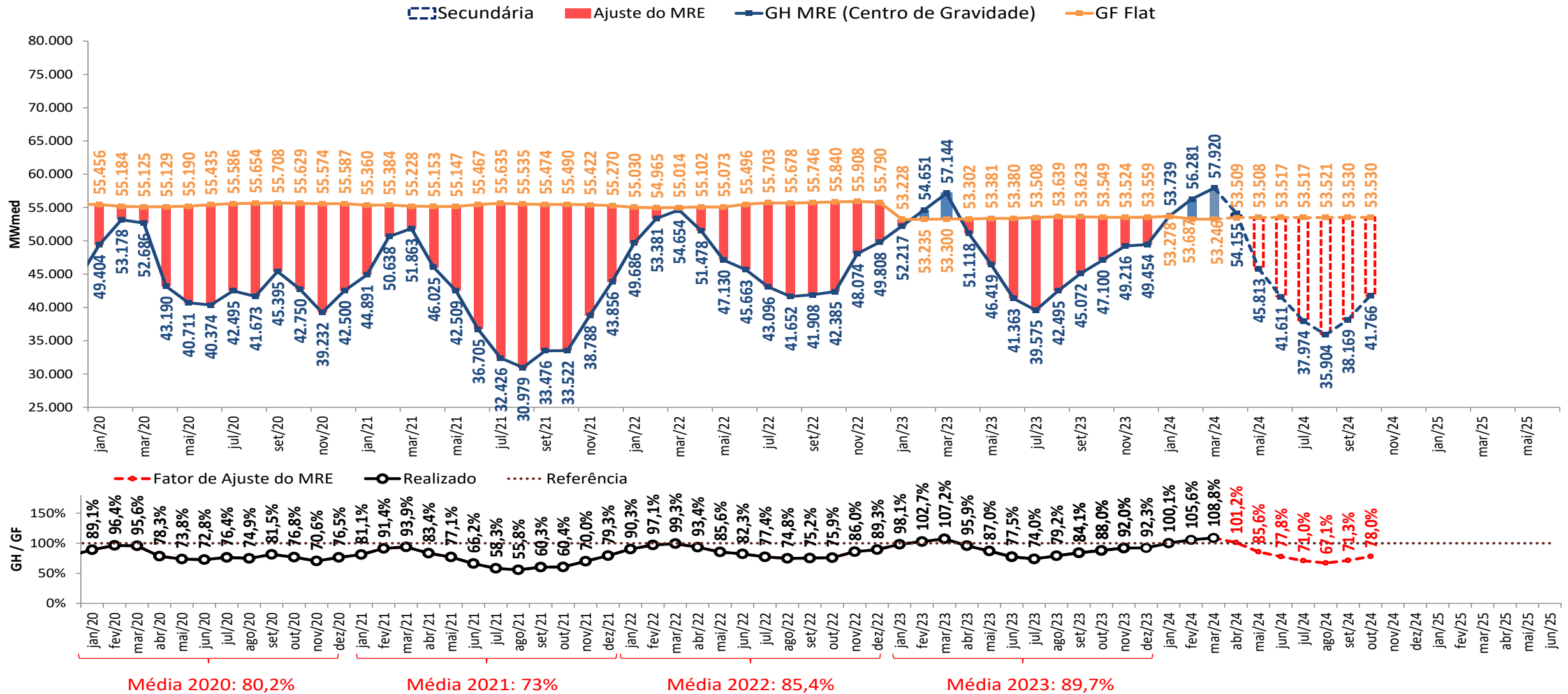

A estimativa de GSF para abril de 2024 apresentadas foram elaboradas no dia 12/04/2023 com base nos dados disponibilizados até este dia. Uma atualização semanal desta estimativa pode ser encontrada no boletim InfoPLD (clique [aqui](#) para acessar)

projeção de MRE para fins de repactuação do risco hidrológico

sensibilidade 4: proj. PLD, SMAP - Prec. CFS LI

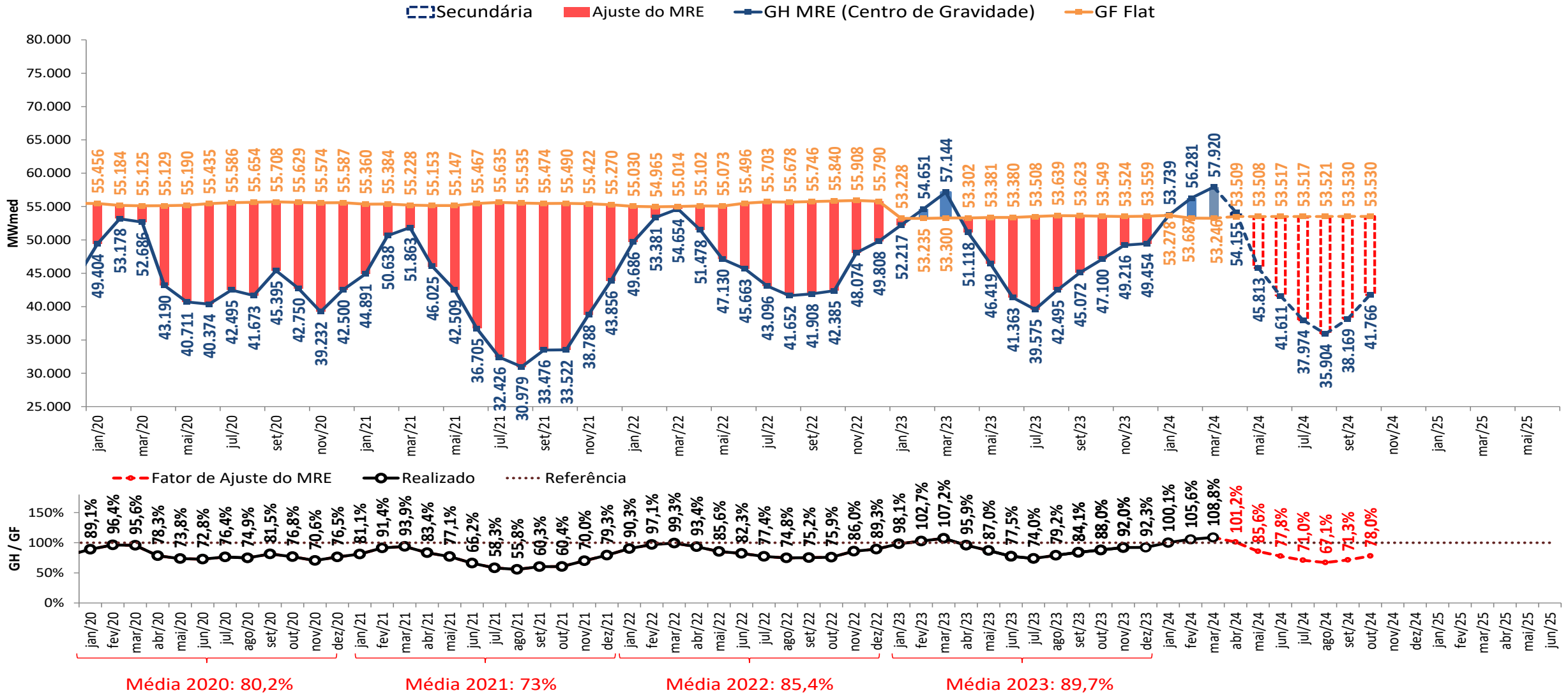

- A estimativa de GSF para abril de 2024 apresentadas foram elaboradas no dia 12/04/2023 com base nos dados disponibilizados até este dia. Uma atualização semanal desta estimativa pode ser encontrada no boletim InfoPLD (clique [aqui](#) para acessar)

estimativa da garantia física sazonalizada do MRE (2024)



GF Sazo - perdas (≈3,941%) (MWmédio)	jan/24	fev/24	mar/24	abr/24	mai/24	jun/24	jul/24	ago/24	set/24	out/24	nov/24	dez/24
Sudeste	36 457	37 445	35 952	30 579	26 620	27 658	27 629	28 005	30 005	30 387	31 856	31 586
Sul	8 832	9 229	9 186	7 561	6 805	6 959	6 894	6 921	7 716	7 880	8 252	7 992
Nordeste	5 866	5 978	5 862	5 129	4 394	4 119	4 118	4 152	4 327	4 367	4 680	5 036
Norte	10 145	10 774	10 171	8 786	8 115	8 998	9 027	9 251	9 741	9 940	10 253	9 048
SIN	61 300	63 426	61 172	52 055	45 934	47 735	47 668	48 328	51 790	52 574	55 040	53 662

UHEs - Expansão (MWmédio)	Submercado	jan/24	fev/24	mar/24	abr/24	mai/24	jun/24	jul/24	ago/24	set/24	out/24	nov/24	dez/24
Pacotão (PCH)	Sudeste								1,0	13,2	13,4	14,0	26,5
Pacotão (PCH)	Sul						15,9	15,8	21,1	24,0	24,3	29,1	28,4
Pacotão (PCH)	Nordeste											10,3	10,0

Perfil MRE	jan/24	fev/24	mar/24	abr/24	mai/24	jun/24	jul/24	ago/24	set/24	out/24	nov/24	dez/24
SIN	115%	119%	115%	97%	86%	89%	89%	91%	97%	98%	103%	100%

Expansão UHEs - perdas (≈3,941%) (MWmédio)	jan/24	fev/24	mar/24	abr/24	mai/24	jun/24	jul/24	ago/24	set/24	out/24	nov/24	dez/24
SIN	0,0	0,0	0,0	0,0	0,0	0,0	0,0	0,0	0,0	0,0	0,0	0,0

Expansão PCH part. MRE e perdas (MWmédio)	jan/24	fev/24	mar/24	abr/24	mai/24	jun/24	jul/24	ago/24	set/24	out/24	nov/24	dez/24
Sudeste	0,0	0,0	0,0	0,0	0,0	0,0	0,0	0,9	12,6	12,8	13,4	25,5
Sul	0,0	0,0	0,0	0,0	0,0	15,2	15,2	20,3	23,0	23,4	28,0	27,3
Nordeste	0,0	0,0	0,0	0,0	0,0	0,0	0,0	0,0	0,0	0,0	9,9	9,6
SIN	0,0	0,0	0,0	0,0	0,0	15,2	15,2	21,2	35,7	36,2	51,3	62,4

GF Sazo Total (MWmédio)	jan/24	fev/24	mar/24	abr/24	mai/24	jun/24	jul/24	ago/24	set/24	out/24	nov/24	dez/24
Sudeste	36 457	37 445	35 952	30 579	26 620	27 658	27 629	28 006	30 018	30 400	31 869	31 611
Sul	8 832	9 229	9 186	7 561	6 805	6 975	6 909	6 941	7 739	7 903	8 279	8 020
Nordeste	5 866	5 978	5 862	5 129	4 394	4 119	4 118	4 152	4 327	4 367	4 690	5 046
Norte	10 145	10 774	10 171	8 786	8 115	8 998	9 027	9 251	9 741	9 940	10 253	9 048
SIN	61 300	63 426	61 172	52 055	45 934	47 750	47 683	48 349	51 826	52 610	55 091	53 725

- As estimativas de GF apresentadas foram elaboradas no dia 01/04/2024 com base nos dados disponibilizados até este dia. Uma atualização semanal desta estimativa pode ser encontrada no boletim InfoPLD (clique [aqui](#) para acessar)

estimativa da garantia física do MRE para fins de repactuação do risco hidrológico (2024)



GF FLAT Proj.PLD - perdas (≈3,941%) (MWmédio)	jan/24	fev/24	mar/24	abr/24	mai/24	jun/24	jul/24	ago/24	set/24	out/24	nov/24	dez/24
Sudeste	31 686	31 591	31 448	31 433	31 010	31 002	31 013	31 006	31 000	30 926	30 968	31 494
Sul	7 676	7 786	8 036	7 772	7 927	7 801	7 738	7 662	7 972	8 020	8 022	7 969
Nordeste	5 098	5 043	5 128	5 272	5 119	4 617	4 622	4 597	4 471	4 445	4 549	5 022
Norte	8 817	9 089	8 897	9 032	9 453	10 086	10 133	10 242	10 064	10 116	9 968	9 022
SIN	53 278	53 510	53 509	53 509	53 508	53 506	53 506	53 507	53 507	53 507	53 507	53 507

UHEs - Expansão (MWmédio)	Submercado	jan/24	fev/24	mar/24	abr/24	mai/24	jun/24	jul/24	ago/24	set/24	out/24	nov/24	dez/24
Pacotão (PCH)	Sudeste								1,1	13,5	13,5	13,5	26,4
Pacotão (PCH)	Sul						16,9	16,9	22,4	23,8	23,8	27,4	27,4
Pacotão (PCH)	Nordeste											10,2	10,2

Expansão - perdas (≈3,941%) (MWmédio)	jan/24	fev/24	mar/24	abr/24	mai/24	jun/24	jul/24	ago/24	set/24	out/24	nov/24	dez/24
SIN	0,0	0,0	0,0	0,0	0,0	0,0	0,0	0,0	0,0	0,0	0,0	0,0

Expansão PCH part. MRE e perdas (MWmédio)	jan/24	fev/24	mar/24	abr/24	mai/24	jun/24	jul/24	ago/24	set/24	out/24	nov/24	dez/24
Sudeste	0,0	0,0	0,0	0,0	0,0	0,0	0,0	0,7	8,4	8,4	8,4	16,5
Sul	0,0	0,0	0,0	0,0	0,0	10,6	10,6	14,0	14,8	14,8	17,1	17,1
Nordeste	0,0	0,0	0,0	0,0	0,0	0,0	0,0	0,0	0,0	0,0	6,3	6,3
SIN	0,0	0,0	0,0	0,0	0,0	10,6	10,6	14,6	23,3	23,3	31,9	39,9

GF FLAT Total (MWmédio)	jan/24	fev/24	mar/24	abr/24	mai/24	jun/24	jul/24	ago/24	set/24	out/24	nov/24	dez/24
Sudeste	31 686	31 591	31 448	31 433	31 010	31 002	31 013	31 006	31 009	30 935	30 977	31 511
Sul	7 676	7 786	8 036	7 772	7 927	7 811	7 748	7 676	7 987	8 035	8 039	7 986
Nordeste	5 098	5 043	5 128	5 272	5 119	4 617	4 622	4 597	4 471	4 445	4 556	5 028
Norte	8 817	9 089	8 897	9 032	9 453	10 086	10 133	10 242	10 064	10 116	9 968	9 022
SIN	53 278	53 510	53 509	53 509	53 508	53 517	53 517	53 521	53 530	53 530	53 539	53 547

- De acordo com a [Resolução Normativa ANEEL nº 684 de 11 de dezembro de 2015](#), o montante do risco hidrológico a ser transferido aos consumidores utiliza como base a quantidade mensal de garantia física sazonalizada de forma uniforme (“flat”).
- Estimativa de perdas globais considera o histórico dos últimos 12 meses

projeção de ESS e custos devido ao descolamento entre CMO e PLD



projeção do PLD

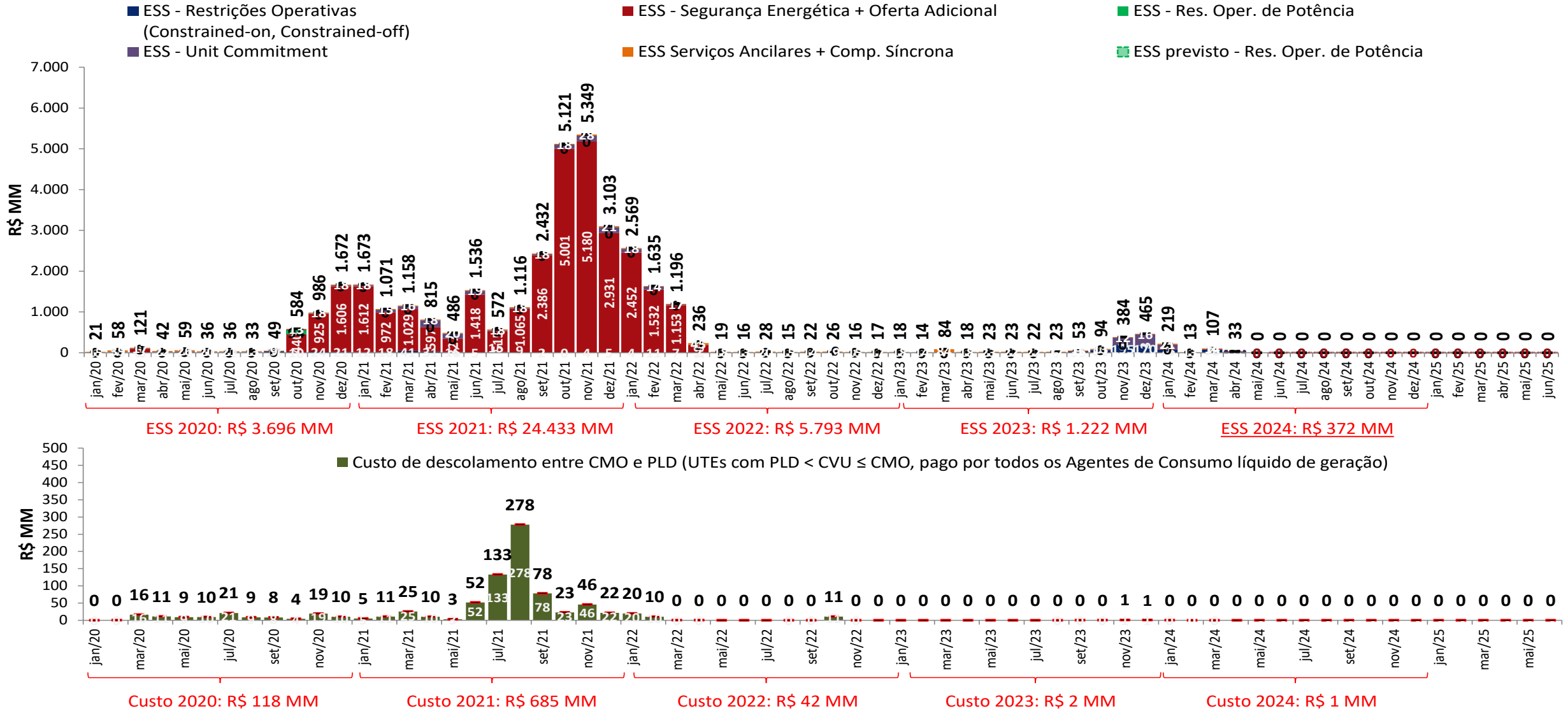

- As estimativas de ESS para abril de 2024 apresentadas foram elaboradas no dia 12/04/2023 com base nos dados disponibilizados até este dia. Uma atualização semanal desta estimativa pode ser encontrada no boletim InfoPLD (clique [aqui](#) para acessar)

projeção de ESS e custos devido ao descolamento entre CMO e PLD



projeção do PLD

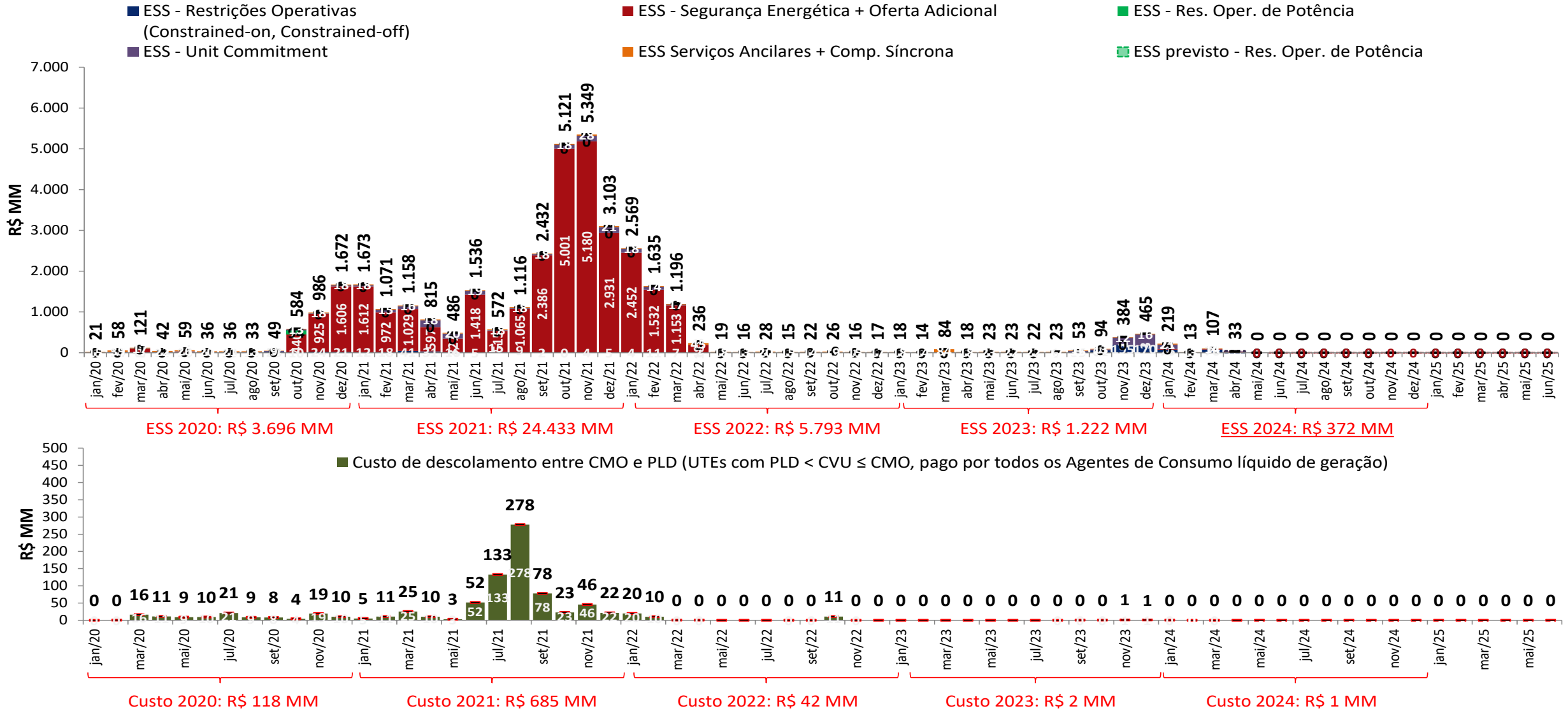

- As estimativas de ESS para abril de 2024 apresentadas foram elaboradas no dia 12/04/2023 com base nos dados disponibilizados até este dia. Uma atualização semanal desta estimativa pode ser encontrada no boletim InfoPLD (clique [aqui](#) para acessar)

projeção de ESS e custos devido ao descolamento entre CMO e PLD



projeção do PLD

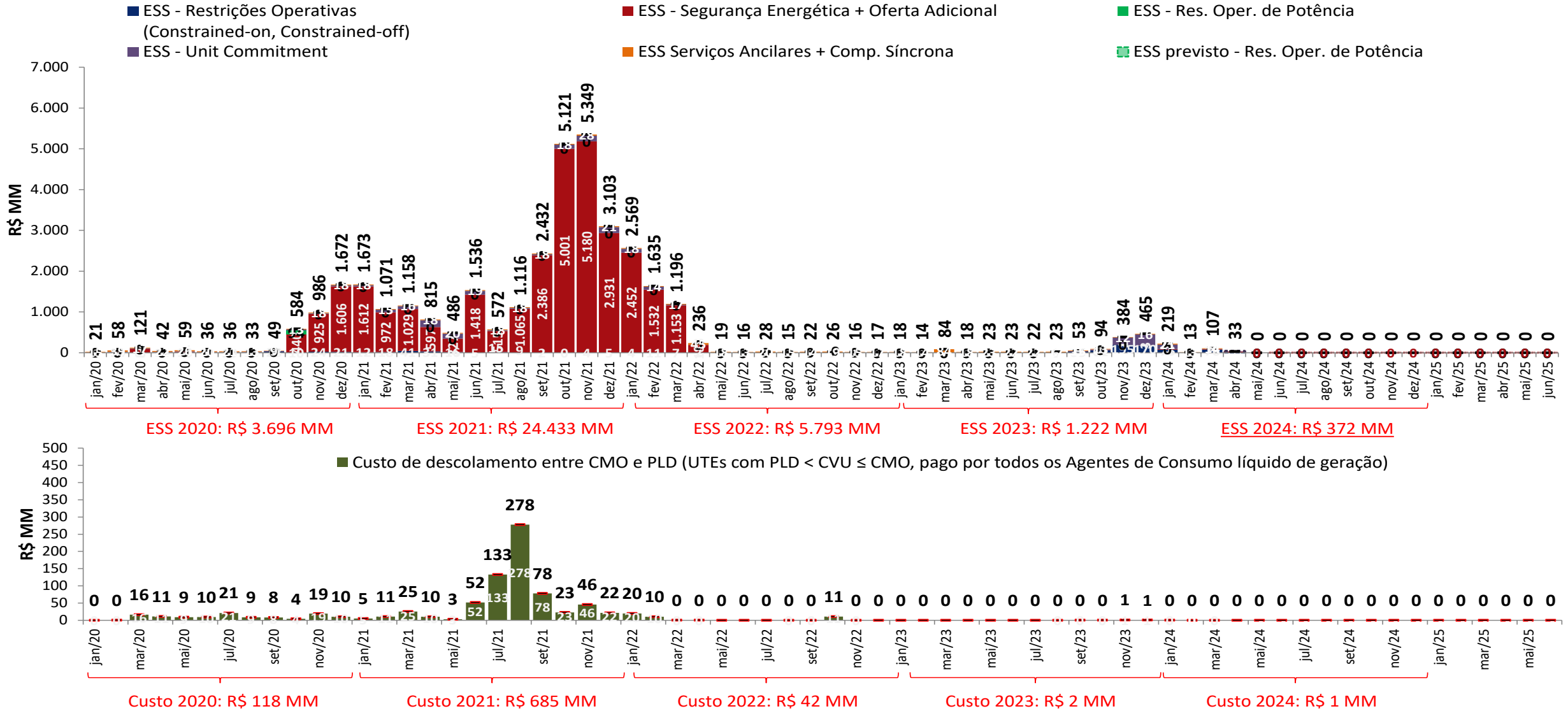

- As estimativas de ESS para abril de 2024 apresentadas foram elaboradas no dia 12/04/2023 com base nos dados disponibilizados até este dia. Uma atualização semanal desta estimativa pode ser encontrada no boletim InfoPLD (clique [aqui](#) para acessar)

projeção de ESS e custos devido ao descolamento entre CMO e PLD



projeção do PLD

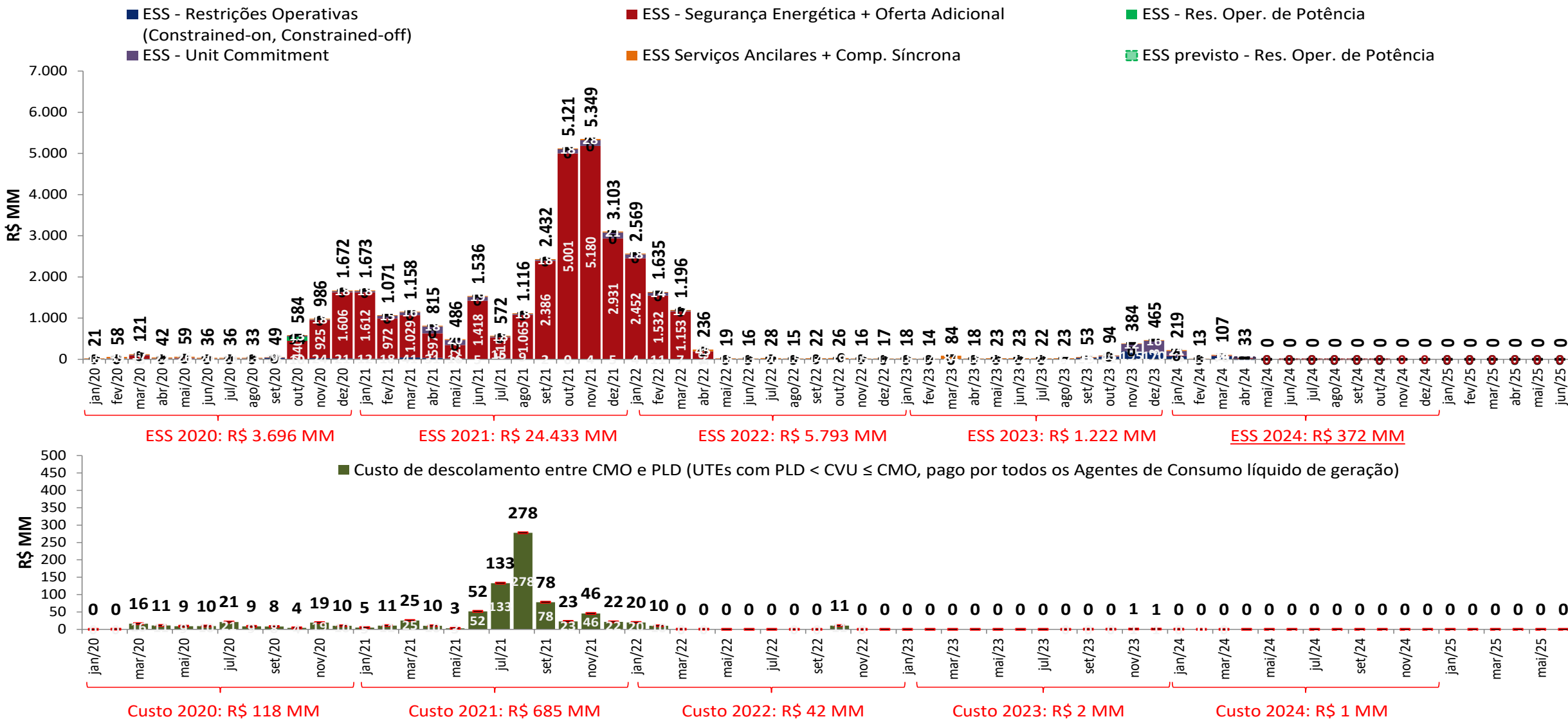

- As estimativas de ESS para abril de 2024 apresentadas foram elaboradas no dia 12/04/2023 com base nos dados disponibilizados até este dia. Uma atualização semanal desta estimativa pode ser encontrada no boletim InfoPLD (clique [aqui](#) para acessar)

projeção de ESS e custos devido ao descolamento entre CMO e PLD



projeção do PLD

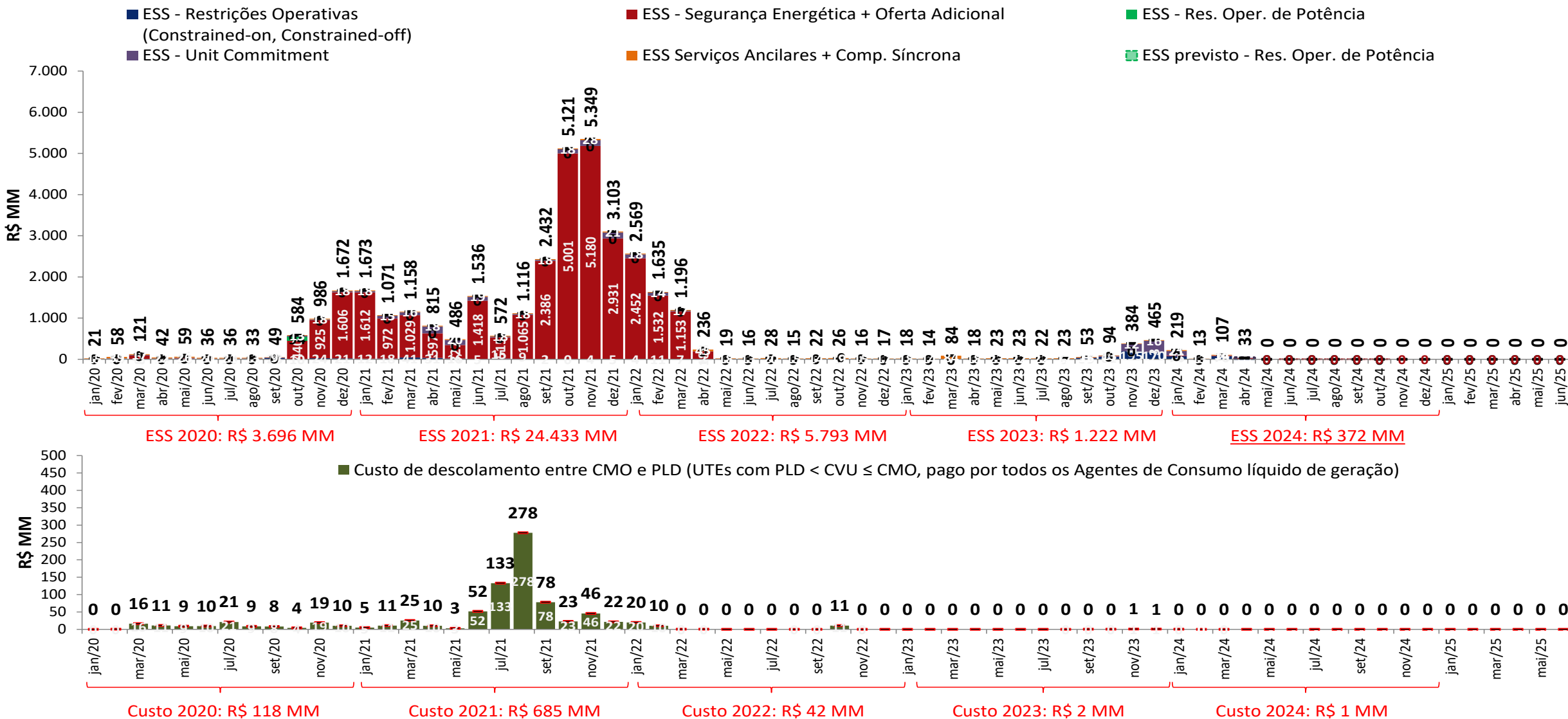

- As estimativas de ESS para abril de 2024 apresentadas foram elaboradas no dia 12/04/2023 com base nos dados disponibilizados até este dia. Uma atualização semanal desta estimativa pode ser encontrada no boletim InfoPLD (clique [aqui](#) para acessar)

bandeiras

projeção do PLD

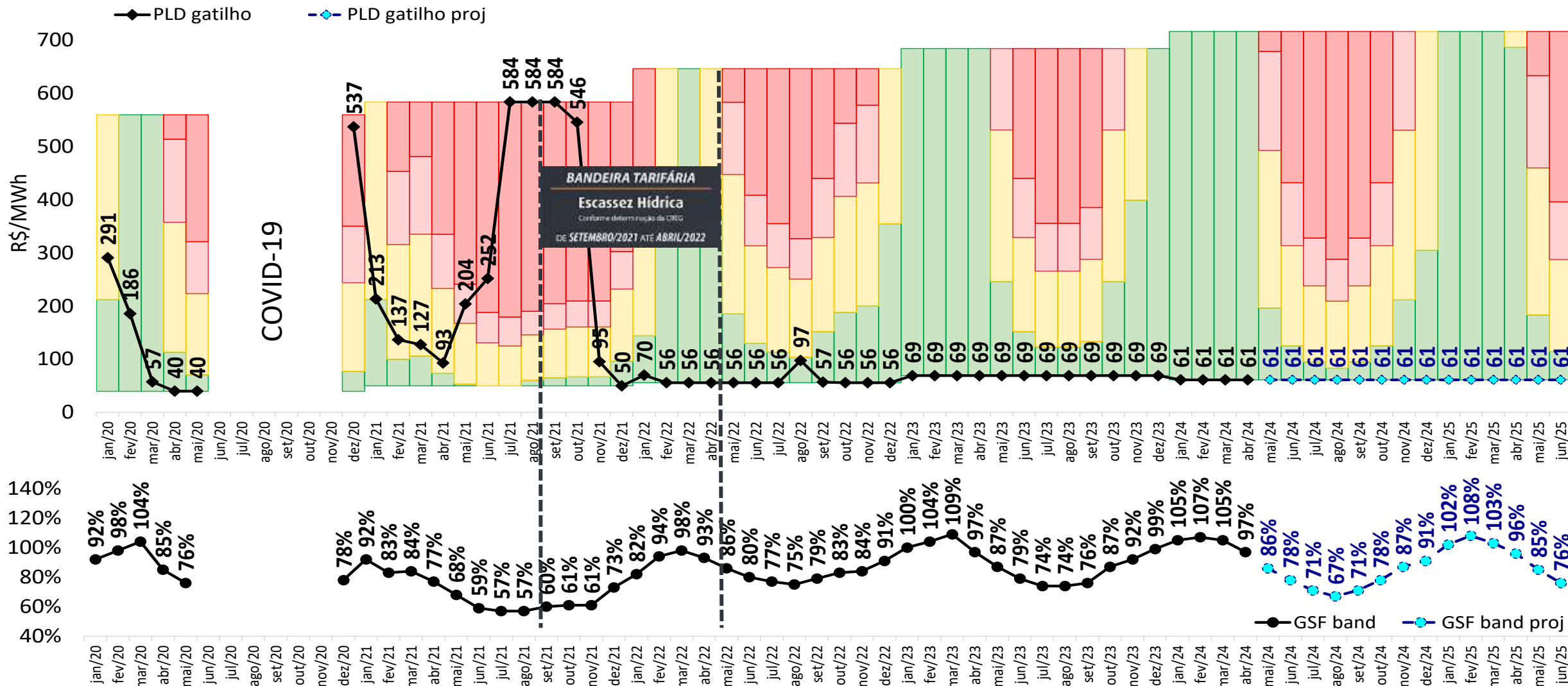

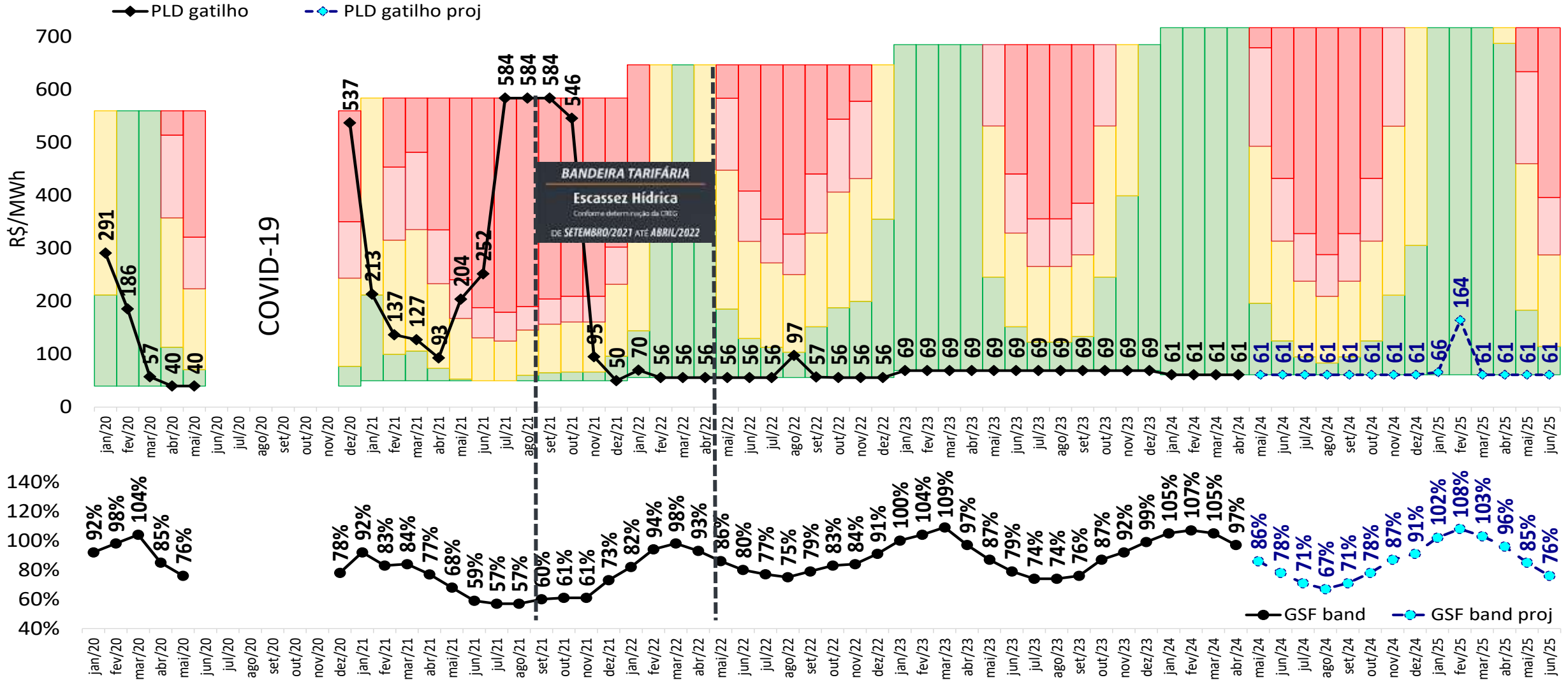

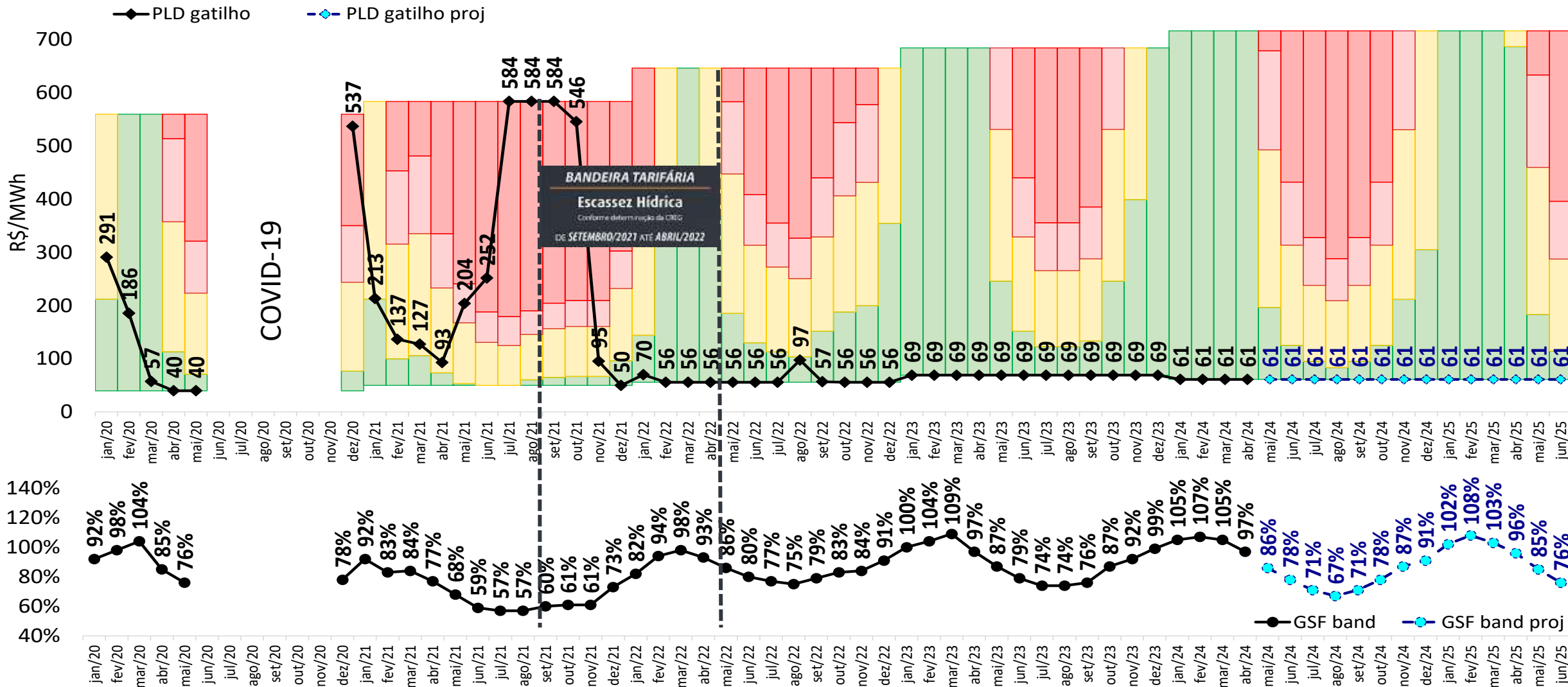

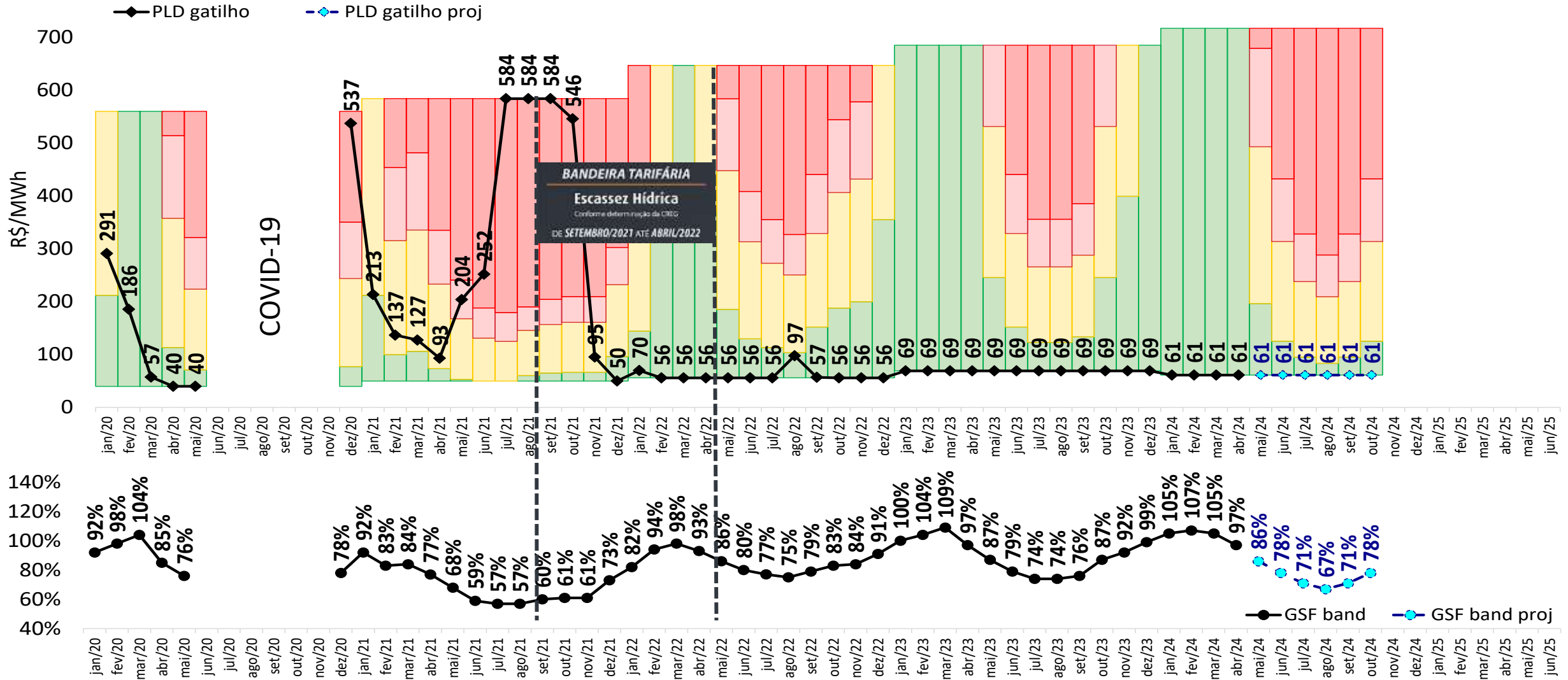

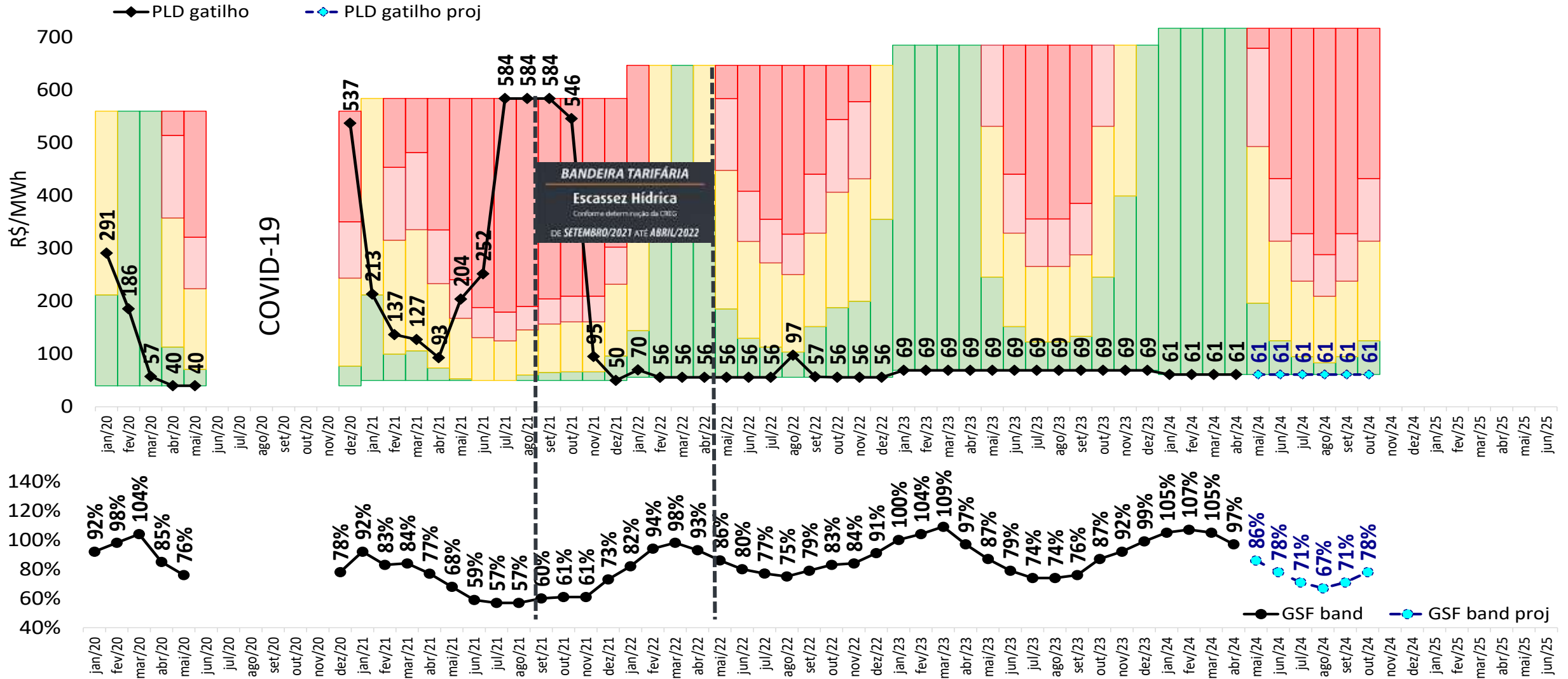

fim



ccee.org.br



[ccee_oficial](https://www.instagram.com/ccee_oficial)



[CCEE Oficial](https://www.youtube.com/CCEE%20Oficial)



[ccee_oficial](https://twitter.com/ccee_oficial)



<https://www.linkedin.com/company/cc-ee>



<https://www.facebook.com/cceeoficial>



ccee