

► Extensão de outorga - GSF

Resultados preliminares de todo o período
abarcado pela CP56 até o momento (102 meses)

GECTL

19/10/2020

RESTRITO

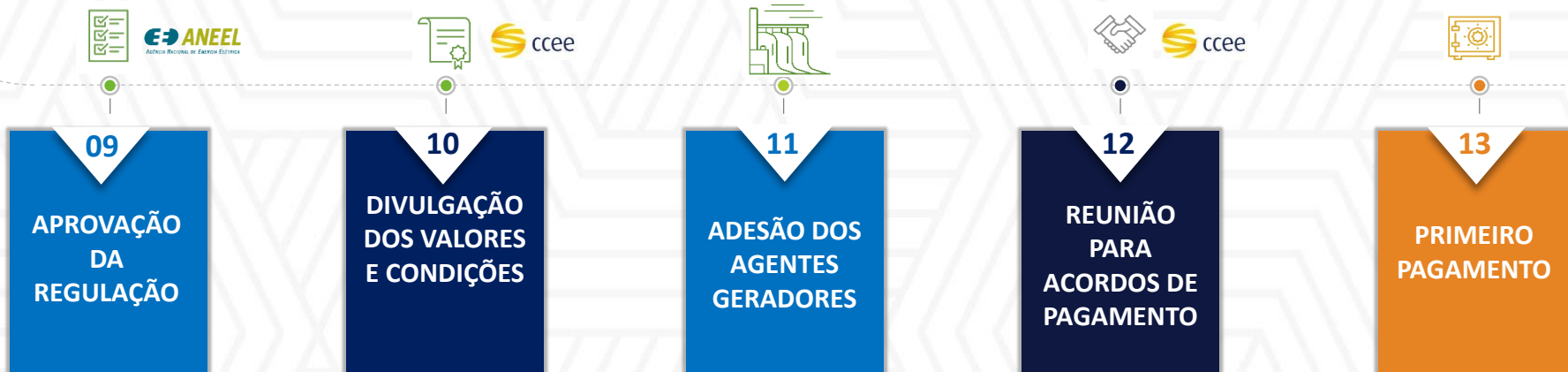

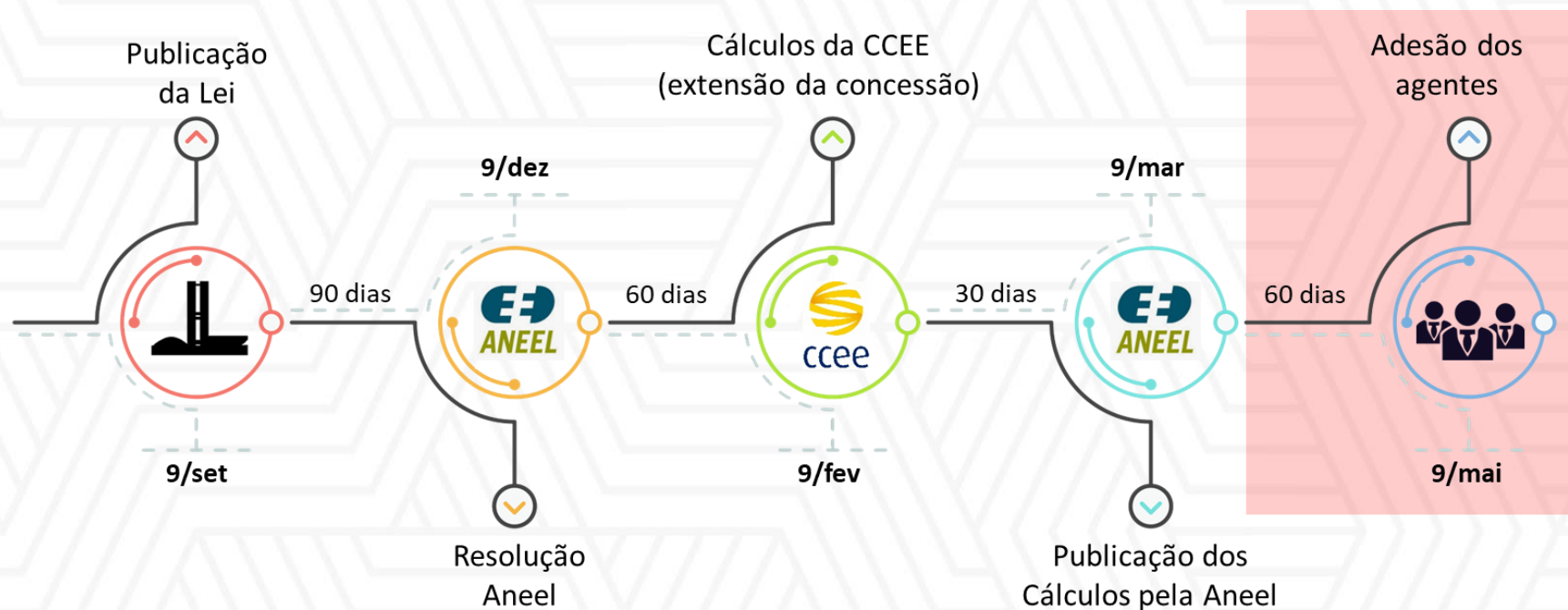

- Reversão dos efeitos das liminares será de forma conjunta
- Risco: não adesão de algum agente

- Possibilidade de antecipar a normalização do mercado em **três meses**

ANEEL

23/9 a 22/10

Consulta Pública para contribuição do mercado

ccee

30/9

Dados prévios de extensão considerando 12 meses

ccee

14/10

Cálculos da extensão com base na minuta da resolução



Motorização de Usinas Estruturantes

GSA

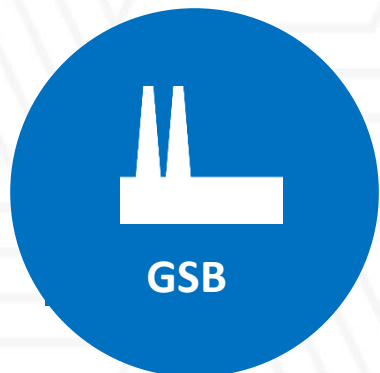

Deslocamento Hidráulico

GSB



Atraso de linhas de Transmissão

GSC

IPCA (histórico positivo)
Consolidação e Atualização do Impacto Financeiro



Taxa de desconto (9,63%aa)

Determinação da Extensão de Outorga



08
DIVULGAÇÃO DE ESTIMATIVAS

← 102 MESES →

08
DIVULGAÇÃO
DE
ESTIMATIVAS

Motorização de usinas
estruturantes



Deslocamento
hidráulico (energético)



Deslocamento
hidráulico (elétrico)



Atrasos de linhas
de transmissão



Atraso de linhas de transmissão

2,08
bilhões

Motorização de usinas estruturantes

8,89
bilhões

Deslocamento hidráulico

8,89
bilhões

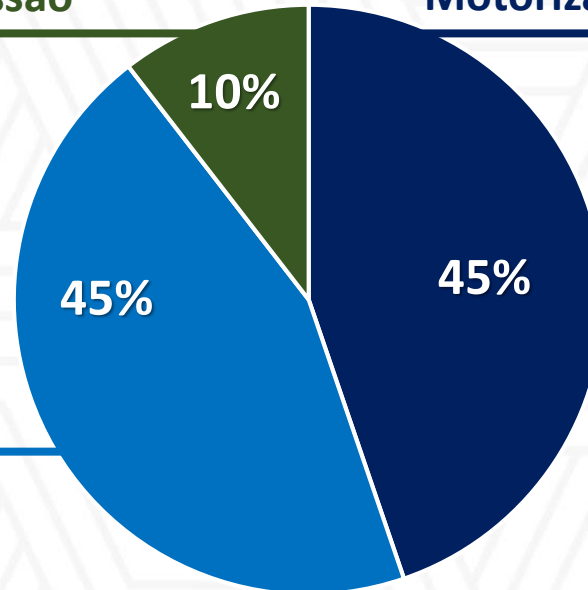

Impacto Consolidado

R\$ 19,86 bi

CÁLCULO PRELIMINAR | PROJEÇÃO

08
DIVULGAÇÃO
DE
ESTIMATIVAS



Valor Presente (R\$ bilhões)

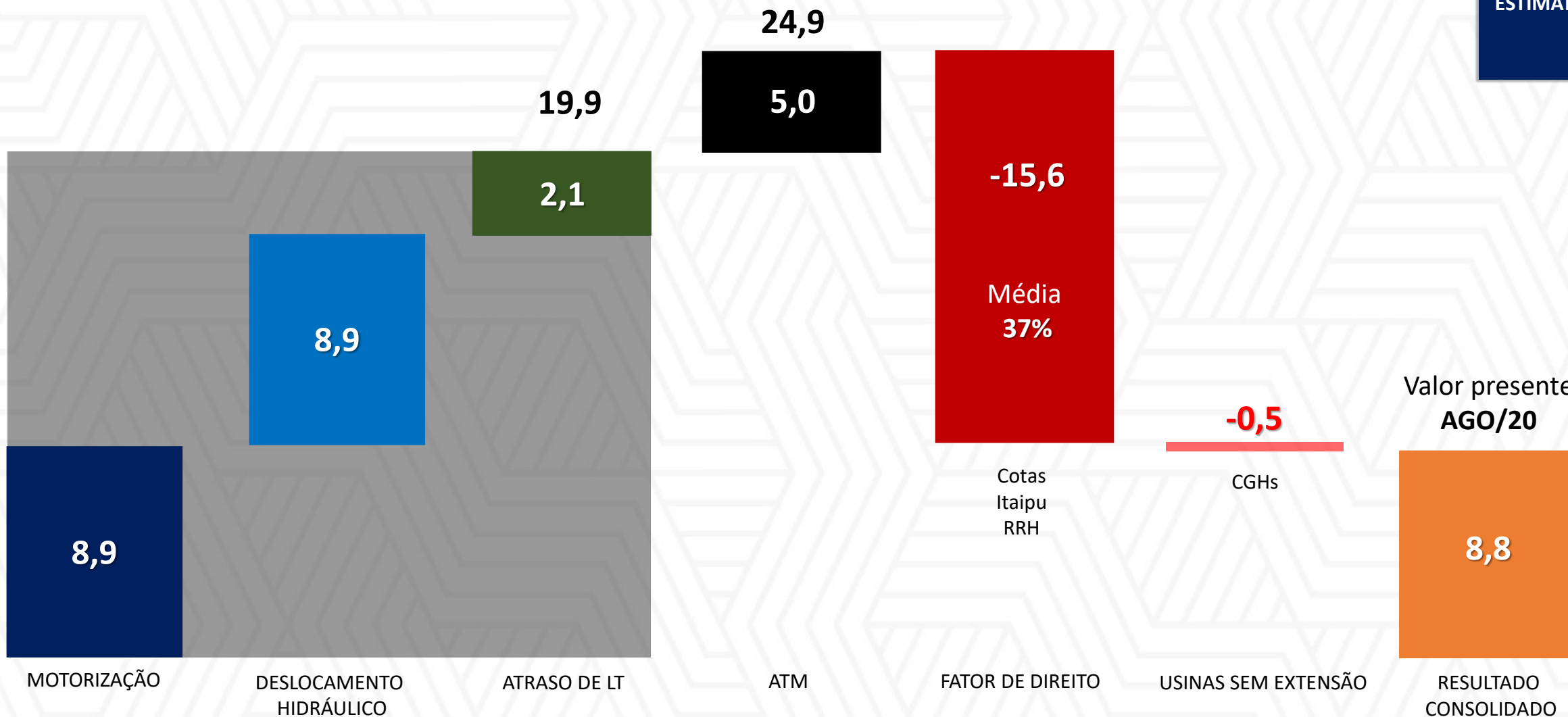

Valor Futuro (R\$ bilhões)

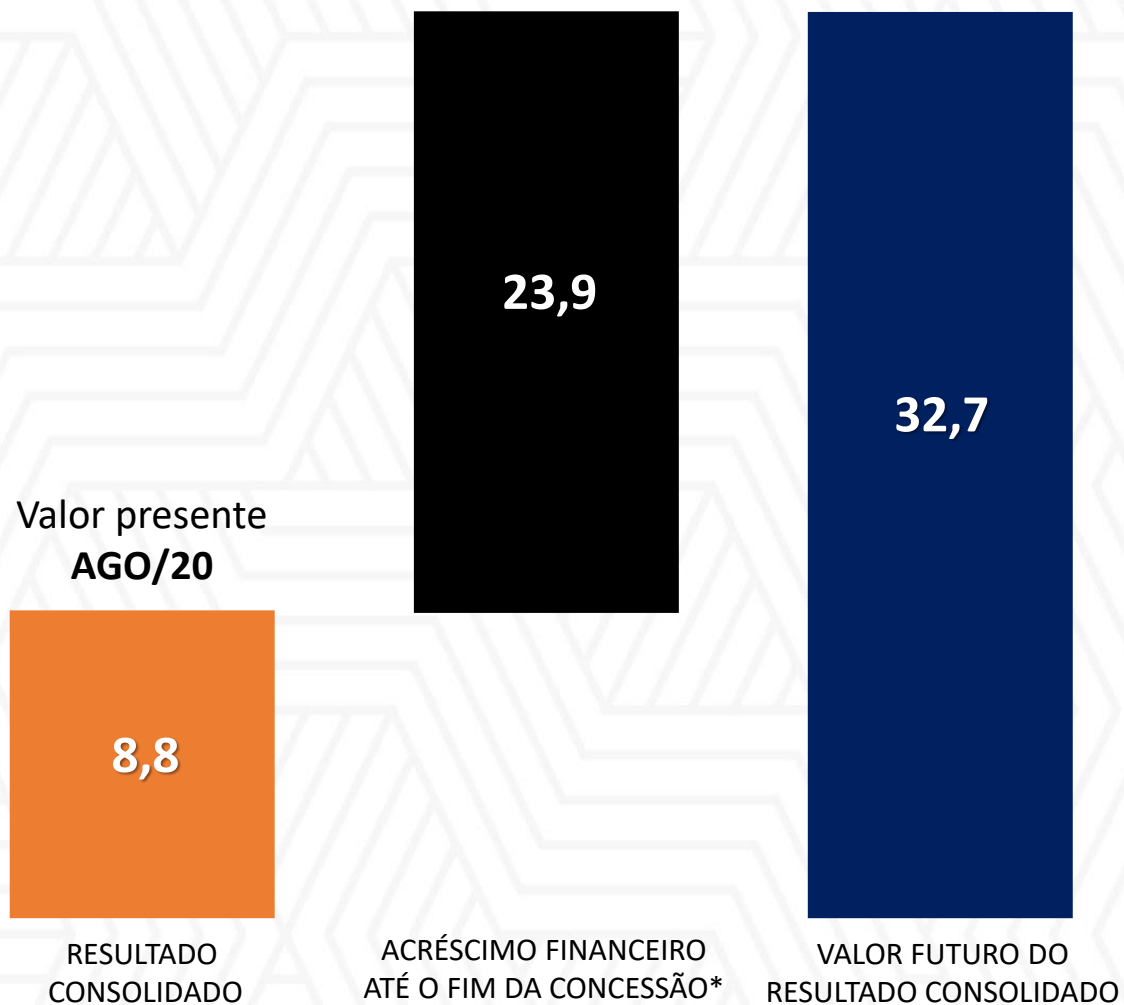

TEMPO MÉDIO ATÉ O FIM DA CONCESSÃO

14 anos

TEMPO MÉDIO DE EXTENSÃO DE OUTORGA

494 dias

TAXA DE DESCONTO

9,63%aa

* Cada usina possui seu valor calculado para uma data futura distinta. O valor apresentado é apenas informativo.

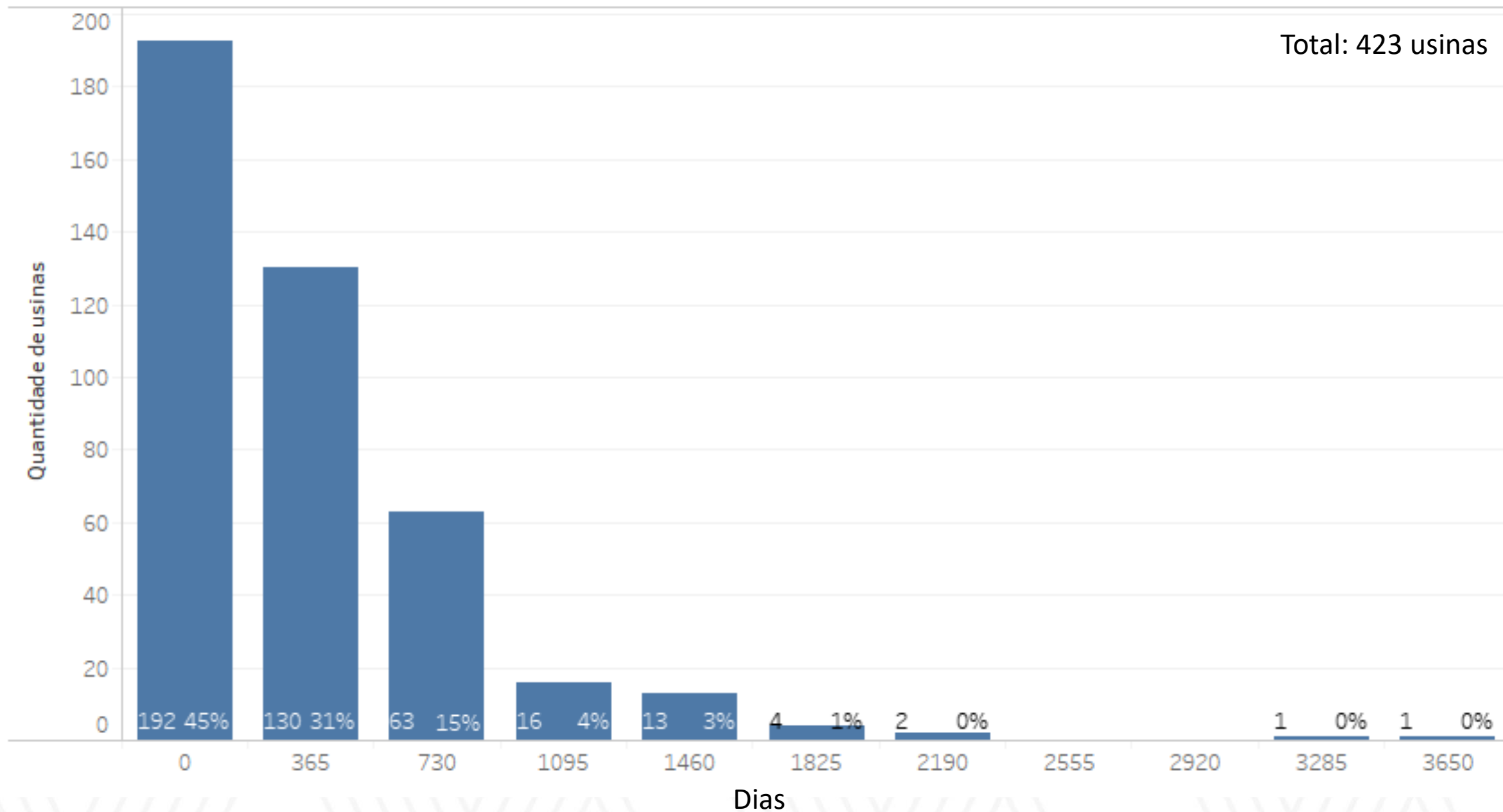

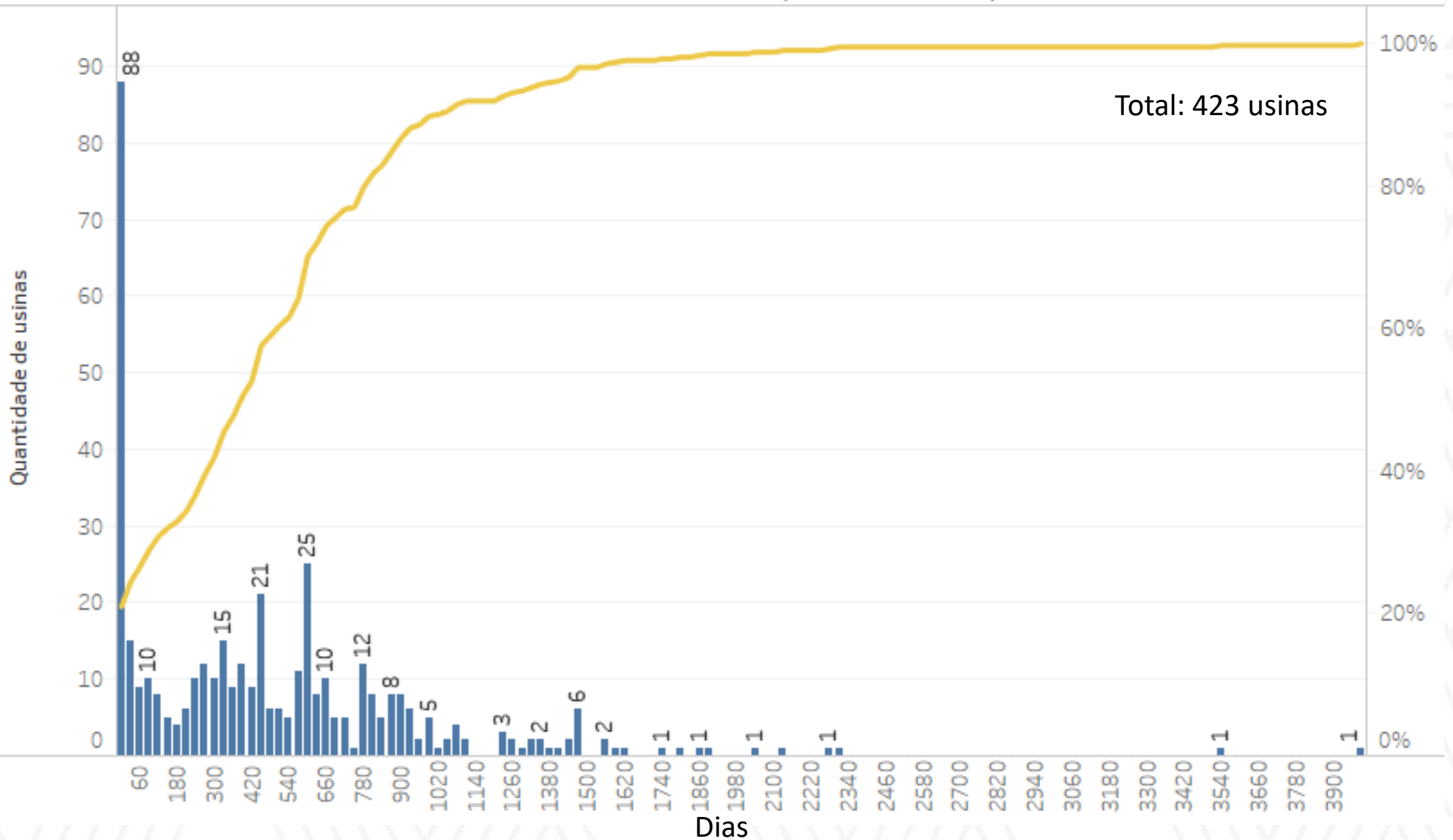

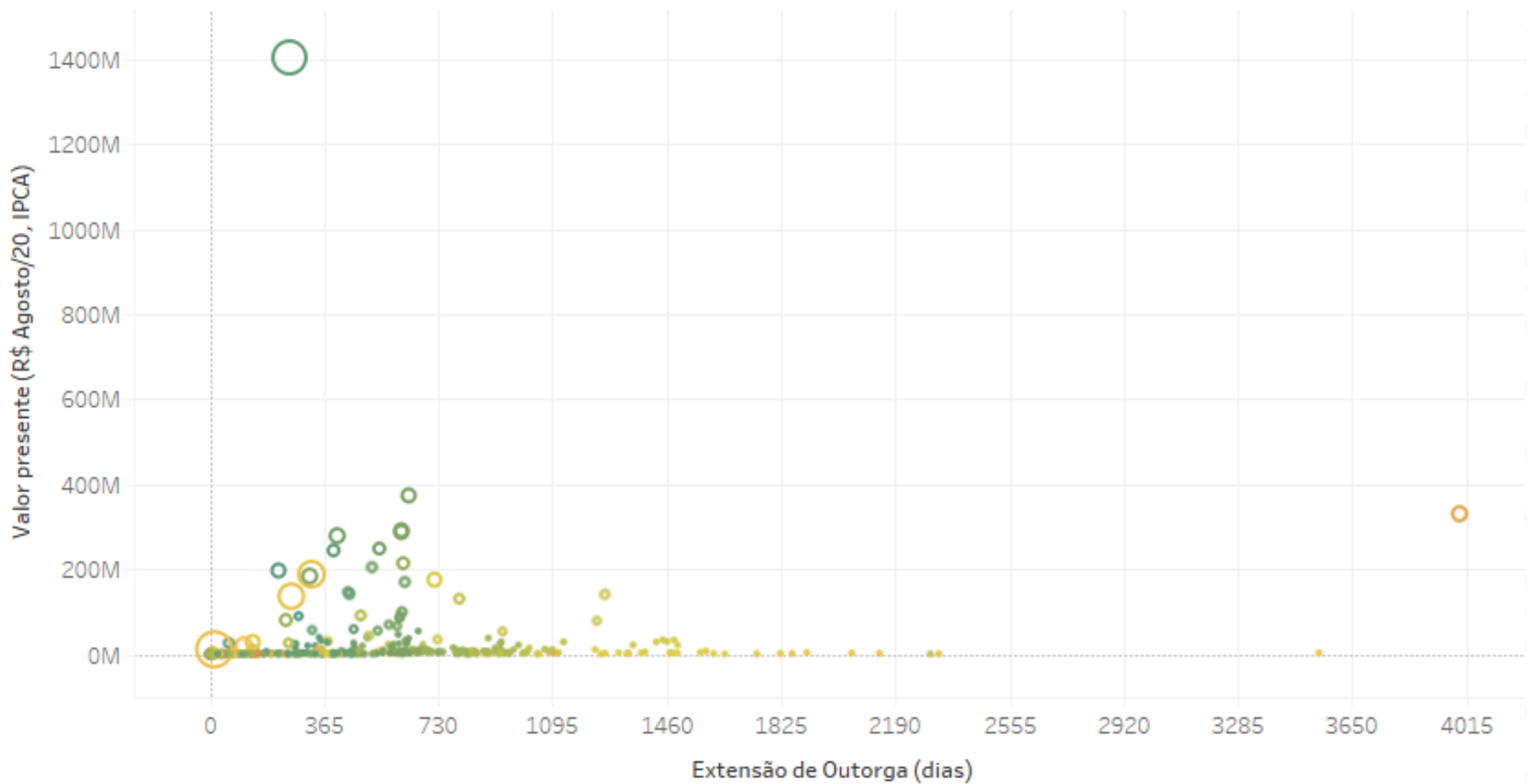

○ Tamanho: Garantia Física Cor: Outorga vigente (verde: menor / vermelho: maior)

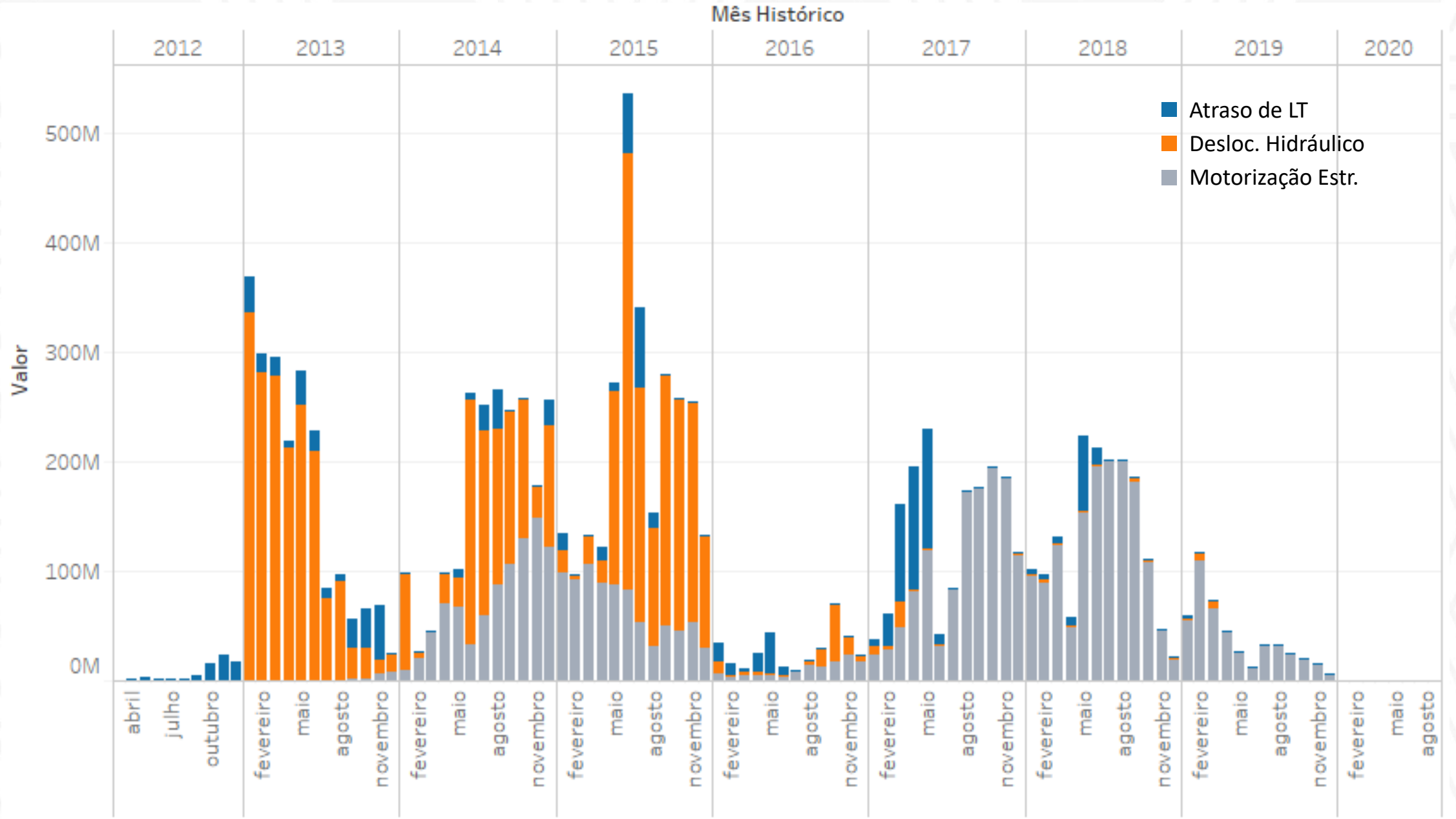

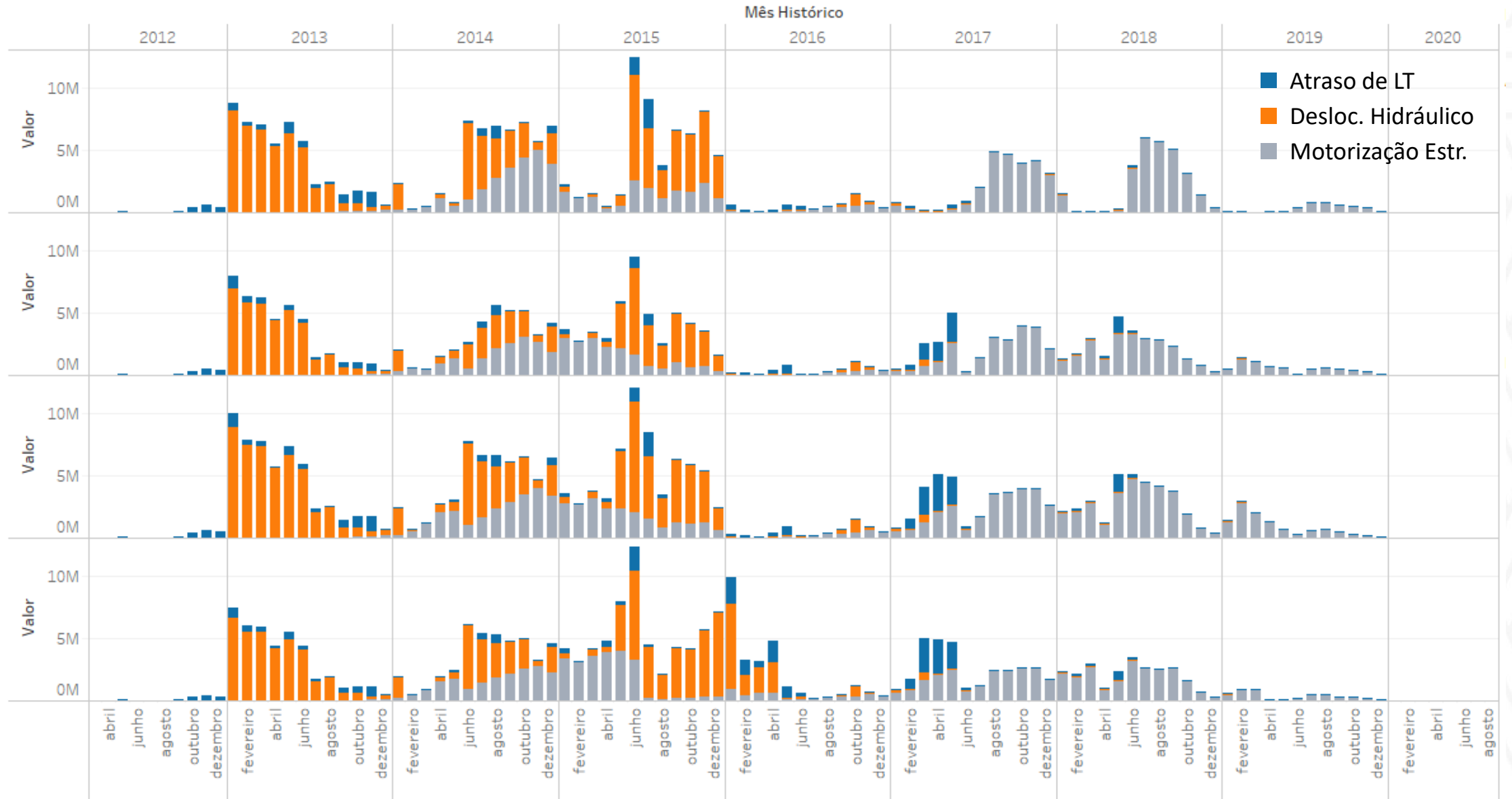

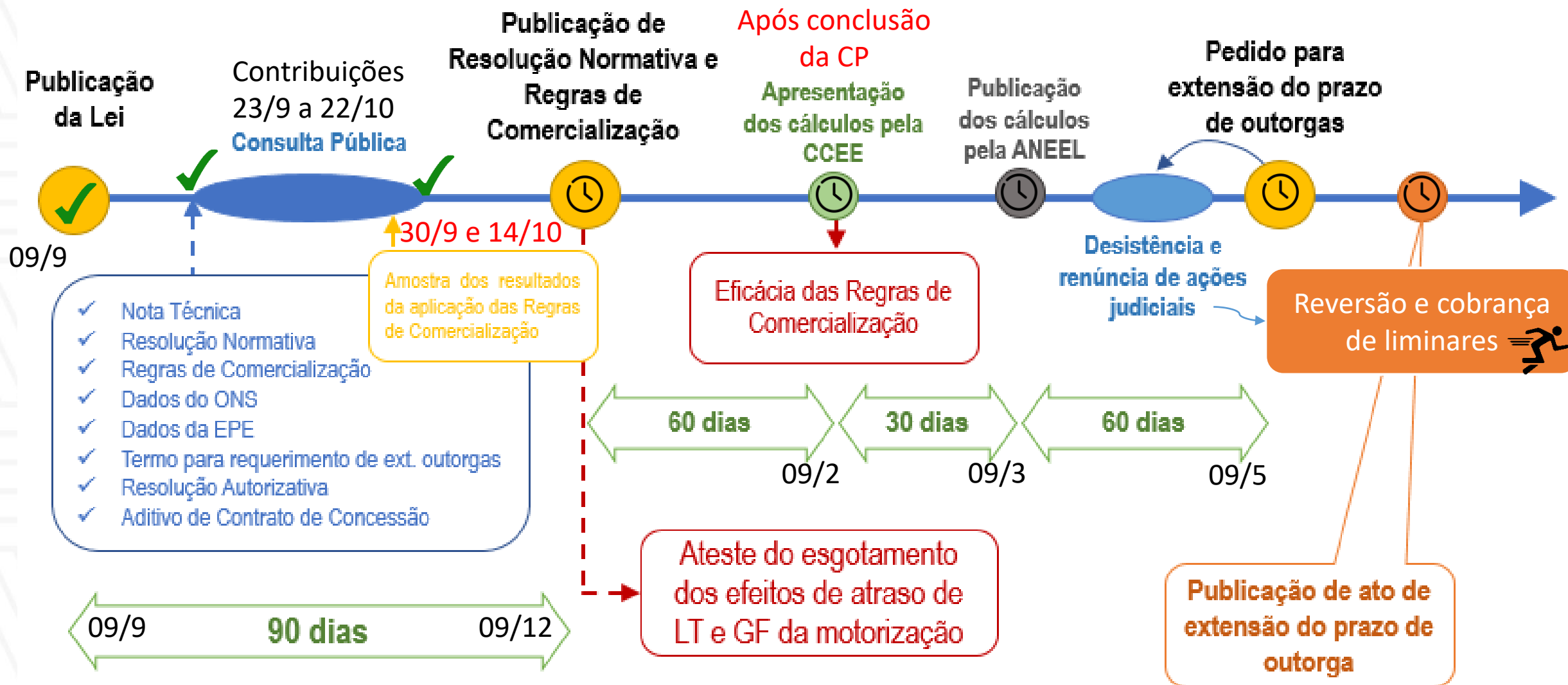

► Obrigado

RESTRITO